Brand-Assecuranz-Register

der

Gemeinde Aeggis

Brandversicherungs-Verwaltung
Kanton Luzern

2/1

F. D.

Staatsarchiv Luzern A 1143/155

STAATSARCHIV LUZERN
A 1143/155

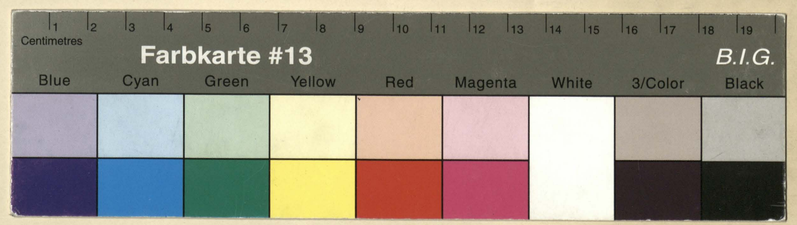

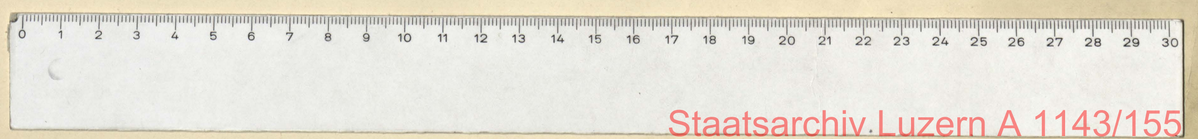

Staatsarchiv Luzern A 1143/155

Brandassekuranz-Register

der

Gemeinde *Weggis.*

Staatsarchiv Luzern A 1143/155

Nro.	Lit.	Folio des Grundbuches	Eigentümer	Benennung: der Strasse oder Liegenschaft	Benennung: der Gebäude	Bauart: Stein	Bauart: Riegel	Bauart: Holz	Dachung: Ziegel	Dachung: Schindeln	Dachung: Stroh	Versicherungssummen I. Klasse Franken	Versicherungssummen II. Klasse Franken	Versicherungssummen III. Klasse Franken
x 1.			Hofmann Clemens	Underdorf.	Oekonomiegebäude z. Rössli mit Stall, Keller u. 2 Zimmern		/	/	/			~~7000~~ 4000		
	6.				Holzschopf			/	/					
	a.													
1.	a.		~~Schilliger~~ Jos.	Ebnismoos.	~~Holzhäuschen~~			/	/			~~700~~ 1912 abgebr.		
2.			~~Haldi~~ Joachim Bertha. Kälin Josef	Oberkapellhaus	Ökonomiegebäude	/	x	x	/			~~2000~~		
2.	a.		~~Schilliger~~ Alois Sursee	"	Heuschopf	/	/	/	/			~~11,600~~		
	b		Kühlenam Clemens.		Holzhütte			/	/					
3.			Dahinden Conrad	Underdorf.	Wohnhaus mit Waschküche	/	/	/	/			~~22,000~~		
	a.				Trotte mit Kuhstall u. Tenne			/	/	x	H.C.	~~10,000~~		
c	b.				Schopf			/	/			~~400~~		
b	g.				Lattenhütte & Holzhaus			/	/					
3e	b.		~~Hüglistor~~ Schw. Rosa. ~~Arezz~~ Julius.		Speicher, Obere Mühle u.	/			/			~~22,000~~		
	d.				~~Mühlenwerk~~ Mühle							~~5000~~		
	e.				~~Holzhaus~~ Magazin.									
					Scheune mit Wohnung	/				H.C.		~~2400~~		
3.	c.		Dahinden Conrad		Magazin			/	/			~~4000~~		
												156,000		

Veränderung der Versicherungssummen für die

Erste Klasse. 1902	1904	1905	1906	1907	1911	Erste ~~Zweite~~ Klasse. 1913	1914	1915	1916	1918	1919	Dritte Klasse. 1918	1918	19	19
	~~100,000~~		~~111,000~~				~~120,000~~		R.Z.	156,000	500				
	~~4000~~							~~42000~~	~~R.Z.~~ ~~21000~~	~~42,000~~	1923 30.000				
				~~24,000~~		~~200~~			~~R~~ Z Z	26,000 400					
	~~1,100~~								Z	28,600	~~10000~~ Z 10,500				
										500					
										1300					
~~35,000~~										45,500	Z 1923 55.000				
						~~6000~~				~~11,~~	Zu 3e gehagen				
										Z 5200					
										296,500					

Staatsarchiv Luzern A 1143/155

Nro.	Lit.	Folio des Grundbuches	Eigentümer	Benennung der Strasse oder Liegenschaft	Benennung der Gebäude	Bauart Stein	Bauart Riegel	Bauart Holz	Dachung Ziegel	Dachung Schindeln	Dachung Stroh	Versicherungssummen I. Klasse Franken	Versicherungssummen II. Klasse Franken	Versicherungssummen III. Klasse Franken	Veränderung der Versicherungssummen für die Erste Klasse 1907	1908	1910	1911	1912	1913	~~Zweite~~ Klasse 1918	1922	19	19	19	19	Dritte Klasse 19	19	19	19
4.			Hofmann Caspar.	Unterkapellhaus.	Haus m/Körberei			1	1			~~16,000~~					~~20,000~~				Z 26,000									
x 4	a.		Spicker ~~Kilian~~ Arthur.		Wohnhaus ~~Waschhütte~~ (Dependence)	1	1		1			~~16,000~~			~~20,000~~	~~70,000~~					91,000									
5.			Waldis Joh. Port.	Unterkirchweg-Haus.	1/2 Haus			1	1			~~3500~~									~~[illegible]~~	Z 7,000								
5	a.		Stalder Jos. ~~Alois~~	Unterkirchweghaus.	1/2 Haus			1	1			~~3000~~								~~5000~~	Z 6,500									
6.			Waldis ~~Robert~~ Rudolf.	Nauenfahrt	Haus			1	1			~~8000~~			~~15,000~~						19,500									
	a.				Schiffhütte			1	1			~~1500~~			~~3,000~~						3,900									
	b				Verkaufsbude		1	1	Hz. Cement									~~3000~~	~~4000~~		5,200									
7.	Prato		Greter ~~Alois~~ Anna	Unterdorf. Seehüsli.	Haus + Anbau		1		1			~~6500~~									Z 8,400									
																					467,500									
												54,500																		

Staatsarchiv Luzern A 1143/155

Nro.	Lit.	Folio des Grundbuches	Eigentümer	Benennung der Strasse oder Liegenschaft	Benennung der Gebäude	Bauart Stein	Bauart Riegel	Bauart Holz	Dachung Ziegel	Dachung Schindeln	Dachung Stroh	Versicherungssummen I. Klasse Franken	Versicherungssummen II. Klasse Franken	Versicherungssummen III. Klasse Franken	Veränderung der Versicherungssummen für die Erste Klasse 1903	1905	1908	1917	1918	1920	Zweite Klasse 1902	1904	1918	19	19	19	Dritte Klasse 19	19	19	19
8.			Stalder Jos. ~~Ant.~~		Haus mit Bäckerei	1	1	1	1				~~13,000~~								~~20000~~	~~22,000~~	Z 28,600							
	~~a.~~				~~Bazar~~			~~1~~	~~Blech~~			~~1000~~	1907 abgetr.																	
x a	b.		Stalder Josef	Hotel National		1	1		1								~~135,000~~	Z R	135,000											
9.	w. a		Bösch Jos.	Unterdorf	~~1/2~~ Haus			1	1			~~1800~~				~~2,000~~			~~2,000~~	Z 18.000										
	b.		~~Heller Julius~~	Unterdorf.	~~Spenglerboutique~~	1			Cement						~~2000~~		1921	abgebrochen	~~2,000~~											
~~9.~~	~~a.~~		~~Waldis Andreas~~ Bösch Josef		~~1/2 Haus~~			1	1			~~4000~~							Zu Nr. 29 gezogen ~~4,000~~											
10.			Zimmerman ~~Geschstr.~~ Zimmermann Louise	Unterdorf.	Haus	1	1		1			~~30,000~~				~~35,000~~			Z 45,500											
10	a		Obige.	"	Haus		1		1			~~20,000~~							Z 26,000											
	b.				Holzhaus			1	1			~~700~~							Z 900											
	c				Badhaus			1	1									~~600~~	600											
	d				Schiffhütte			1	1									~~500~~	500											
11.			Segesser-Schwytzer	Frau Obersteinacher	Haus u. Scheune	1		1	1			~~6000~~							Z ~~7,000~~	1921 24,000										
												63,500	13,000						688,200											

Staatsarchiv Luzern A 1143/155

Nro.	Lit.	Folio des Grundbuches	Eigentümer	Benennung: der Strasse oder Liegenschaft	Benennung: der Gebäude	Bauart: Stein	Bauart: Riegel	Bauart: Holz	Dachung: Ziegel	Dachung: Schindeln	Dachung: Stroh	Versicherungssummen: I. Klasse Franken	II. Klasse Franken	III. Klasse Franken	Bemerkungen
X 12			~~Michel Oscar~~ Egli Alois	Bächelen	Scheune u. Stall			1	1			~~22,000~~			
X	a.				Scheune u. Anbau	1		1	1			~~6000~~			
X	b.				Leerhaus			1	Schindeln			~~4000~~			
d	~~b.~~				~~Schopf~~ Motorbootschopf			1	Holzzement			~~2000~~			
c	c.				Waschhaus			1	1						
e	d.				Schopf			1	1						
12	e.		Suter ~~Oscar~~ Gotthard	Möösli	Scheune			1	1			~~2000~~			
g	~~d.~~				Leerschopf		1		1			~~2000~~			
13	-														
~~12.~~	~~e.~~		~~Eduard Zimerly~~ Zigiblickgenossenschaft	Marienburg	Haus & Scheune			1	1			~~17,000~~			
~~13.~~			~~Tüttel Josef~~ Jos.	~~Rasimo~~	Haus				1	1		~~2700~~			1913 Abbruch bewilligt
14.			Aufdermauer Xaver	Platz	Haus				1	1		~~22,000~~			
15.			Suter ~~Alois~~ Andreas Isidor	Mühlimatt	Haus	1	1	1	1			~~18,000~~			
	a.				Scheune			1	1			~~1500~~			
												114,700			

Veränderung der Versicherungssummen für die																	
Erste Klasse.						Zweite Klasse.						Dritte Klasse.					
1906	1910	1917	1918	1922	19	19	19	19	19	19	19	19	19	19	19	19	19
~~75,000~~		R	97,500														
		~~10,000~~	11,000														
		~~4,000~~	4,400														
		~~1500~~	1,600														
		~~1000~~	1,100														
		~~2,500~~	2,700														
			2,600														
			2,600														
			~~18,000~~	Z 25.000													
~~35000~~		Z	~~45,500~~														
			23,400														
			1,900														
			900700														

Staatsarchiv Luzern A 1143/155

Nro.	Lit.	Folio des Grundbuches	Eigentümer	Benennung der Strasse oder Liegenschaft	Benennung der Gebäude	Bauart Stein	Bauart Riegel	Bauart Holz	Dachung Ziegel	Dachung Schindeln	Dachung Stroh	Versicherungssummen I. Klasse Franken	II. Klasse Franken	III. Klasse Franken	Veränderung der Versicherungssummen für die Erste Klasse 1903	1907	1908	1909	1913	1917	1918	I ~~Zweite~~ Klasse 1922	19	19	19	19	Dritte Klasse 19	19	19	19
16.			Suter ~~Alois~~ Andreas & Isidor	Wisimatt	Scheune			1	1			~~4000~~									5,200									
17.			Stalder Clemens.	Unterdorf.	Haus			1	1			~~9000~~			~~13,000~~		~~15,000~~	20,000			Z 26,000									
18.			Waldis Melchior ~~Hofmann~~ ~~Josef Melchior Baptist~~	Sternen	Haus			1	1			~~5500~~									Z 7,100									
19.			Stalder Jos.		Haus			1	1			~~5000~~						~~10,000~~		~~10,500~~	~~11,500~~	Z 15.000								
	a				Oek. Gebäude			1	1											~~600~~	600									
20			~~Schilliger Lottenbach Apollonia Frau~~ Dahinden-Zurmühle Berta	z. Brunnen	Haus v. Anbau			1	1			~~9000~~				~~14,000~~			~~20000~~		Z 26,000									
21.			Stalder Jos. ~~v. Stalder Jos. und Franz~~.	Gigerhaus.	Haus	1	1	1	1			~~5000~~									Z 6,500									
												37,500																		

Staatsarchiv Luzern A 1143/155

Nro.	Lit.	Folio des Grundbuches	Eigentümer	Benennung: der Strasse oder Liegenschaft	Benennung: der Gebäude	Bauart: Stein	Bauart: Riegel	Bauart: Holz	Dachung: Ziegel	Dachung: Schindeln	Dachung: Stroh	Versicherungssummen: I. Klasse (Franken)	Versicherungssummen: II. Klasse (Franken)	Versicherungssummen: III. Klasse (Franken)
22			Zimermann Alt-Lehnrath	Hürdimatt	Scheune			1	1			~~9000~~		
			Verband schweiz. Consumvereine											
22	a.		~~Zimermann Caspar~~	Unterblatten	Scheune zum zu füllen			1		1		~~500~~		
	b.		~~Zimermann Caspar Lehnrath~~ Ab[illegible]		Trockhütte			1		1		~~300~~		
	c		" " "		Torfschopf			1		1		~~200~~		
	e.		" " "		Scheune			1		1		~~1500~~		
	f.		" " "		Scheune b. Wispach			1		1		~~600~~		
22	d.		Zimermann Jos. Alt-Schulth.	Steckenstein	Trockhütte			1	1	X			~~1000~~	

Nro.	Lit.	Folio des Grundbuches	Eigentümer	Benennung der Strasse oder Liegenschaft	Benennung der Gebäude	Bauart Stein	Bauart Riegel	Bauart Holz	Dachung Ziegel	Dachung Schindeln	Dachung Stroh	Versicherungssummen I. Klasse Franken	Versicherungssummen II. Klasse Franken	Versicherungssummen III. Klasse Franken	Veränderung der Versicherungssummen für die Erste Klasse 1902	1905	1906	1910	1911	1913	Erste ~~Zweite~~ Klasse 1914	1918	1922	19	19	19	II ~~Dritte~~ Klasse 1918	19	19	19
24.			Suter ~~Alois~~ Gotthard	Höchi.	Haus			1	1			~~5000~~							~~7000~~			9,100								
	a.				Scheune			1	1			~~6000~~										~~7,800~~	12.000							
25.			~~Küttel Gebrüder~~	Gerbe.	Haus			1	1			~~20,000~~																		
	a.		Küttel, Zimmermann Witwe		Gerbe, Trotte &										~~35,000~~					~~55000~~	R	Z 71,500								
			v. Sohn Adelbert		Käsereigebäude			1	1			~~9000~~																		
	b.				Junkerhaus		1		1			~~7000~~				~~10,000~~						Z 13,000								
	c.				Sustgebäude		1		1			~~5000~~				~~9,000~~						11,700								
	d.				Scheune, untere			1	1			~~5000~~										~~6,500~~	Z 10.000							
	e.				Schweinstall & Dörrofen		1	1	1				~~3500~~										1.300				4,500			
	g.				Holzhütte			1	1																					
25	f.		Dahinden Gottfried u. Kav. ~~Küttel J. P.~~ Obige		Scheune, obere			1	1			~~2000~~										Z 2,600								
	i.				Holzhütte			1	1			~~1000~~									siehe g	~~1,300~~								
26			Dahinden Gottfried v. Kav. ~~u. W. Dahinden Ulrich~~	Trottenhof.	Haus		1		1			~~15,000~~						~~20,000~~			~~35,000~~	Z 45,500								
26	a.		Dahinden Gottfried v. Kav.		Mosttrotten			1	1			~~3500~~						~~9000~~				Z 11,700								
	b.				Scheune, untere			1	1			~~2000~~					~~5,000~~	~~8,000~~				Z 10,400								
																						f. 358.200								
												80,500	3500																	

Staatsarchiv Luzern A 1143/155

Nro.	Lit.	Folio des Grundbuches	Eigentümer	Benennung: der Strasse oder Liegenschaft	Benennung: der Gebäude	Bauart: Stein	Bauart: Riegel	Bauart: Holz	Dachung: Ziegel	Dachung: Schindeln	Dachung: Stroh	Versicherungssummen: I. Klasse Franken	Versicherungssummen: II. Klasse Franken	Versicherungssummen: III. Klasse Franken
26	c.		Gottfried & Kav. Zahinden, ~~Xaver~~	Strobenhof	Trotte			1	1			~~2500~~		
	d.		~~Kättel Jos. Pfr. Gotti Xaver.~~	Gmüt &	~~Trotte u. Waschhaus~~			1	1			~~9000~~		
26	e.		Zollenbach Brüder ~~Kasp. Sol.~~	"	Schweinestallung			1	1			~~500~~		
26	f.		Zahinden Gottfried & Kav. ~~Witwe Zahinden Ulrich~~		Schiffhütte & Waagen			1			1	~~1000~~		
27			Ortsbürgergemeinde Weggis.	Eggisbühlhof.	~~Trotte~~ Ziegel- & Zubäude		1	1		1		~~6000~~		
	a.				Scheunen		1			1		~~15000~~		
	b.				Remise & Trotte			1	1			~~10000~~		
	c.													
	~~d.~~				Käsekeller			1	1			~~1000~~		
	e.				Jauche		1			1		~~1000~~		
	~~f.~~				~~Schiffhütte, Waage~~									
	g.				Käsekeller, unten			1	1			~~1000~~		
	h.				id., oben			1	1			~~500~~		
	i.				Holzhütte		1		1			~~800~~		
												43,300	1500	

1915 abgebr.

~~1500~~ 1904 abgebr.

Veränderung der Versicherungssummen für die

Erste Klasse.						Erste ~~Zweite~~ Klasse.						Dritte Klasse.			
1902	1903	1905	1908	1910	1911	1914	1918	1919	1923	19	19	19	19	19	19
	~~13,000~~	~~5,000~~		~~8000~~			Z 10,400 ~~10,900~~	Z 23.000							
							600								
					~~10000~~	~~7,500~~	Z 9,700								
~~60,000~~	~~80,000~~	~~100,000~~					R Z 130,000								
		~~18100~~					R Z 03,400								
		~~15,000~~	25,000				R Z ~~22,500~~		40.000						
		~~4,000~~					~~5,000~~ Z 8100								
							2 7,500								
							2 600								
							2 1,000								
							158,800								

Staatsarchiv Luzern A 1143/155

Nro.	Lit.	Folio des Grundbuches	Eigentümer	Benennung: der Strasse oder Liegenschaft	Benennung: der Gebäude	Bauart: Stein	Bauart: Riegel	Bauart: Holz	Dachung: Ziegel	Dachung: Schindeln	Dachung: Stroh	Versicherungssummen: I. Klasse Franken	Versicherungssummen: II. Klasse Franken	Versicherungssummen: III. Klasse Franken
28.	I.		~~Ibach~~ Aschwanden Johann	Lochhof	1/2 Haus			1	1			~~4000~~		
	a.				Riedscheune			1	1			~~2000~~		
28	II.		~~Dad~~ Schilliger Kinder d. Mutter	"	1/2 Haus			1	1			~~5500~~		
	b				Scheune v. Dodo			1	1			~~3500~~		
29.			~~Abt Joh.~~ Joseph. Schild Robert Hüttenclemens	Grütscheln.	Haus			1	1			~~10000~~		
	a.		Vogt-Schild, g.		Scheune, unterer			1	1			~~9000~~		
	b.		"		Trauffbau ~~Dreschen~~	1			1				~~2800~~	
	h		Schild Robert		Backhaus				1	1				
29	c.		Suter Jos. jul. Kinder	Sonnenberg.	Haus			1	1			~~4000~~		
	d.				Trockenscheune			1	1			~~4000~~		
	e.				Scheune, oberer			1	1			~~500~~		
	g.				Backhäuschen			1	1			~~700~~		
29	f.		~~Baldes Martin~~, Arnens, Xav. v. Jos. Kistler ~~Josef~~ Balthasar	"	Scheune			1	1			~~3000~~		
												46,200	2800	

Veränderung der Versicherungssummen für die

Erste Klasse. 1902	1905	1910	1917	19 18	1921	Erste ~~Zweite~~ Klasse. 1922	19	19	19	19	19	Dritte Klasse. 19	19	19	19
				~~5000~~		Z 10.000									
				~~1400~~		Z 10000									
		~~7000~~		~~7700~~		Z 10,000									
		~~5000~~		~~4400~~		Z 10,000									
	~~15000~~			~~19,000~~		Z 80.000									
	~~14000~~		2	~~15,500~~	~~19,500~~	35.000									
~~2000~~				3,600											
			~~500~~	500											
				Z ~~5,500~~		8.000									
~~6000~~				Z ~~7,500~~											
				~~600~~		1500									
				~~900~~		1.000									
				~~4400~~		Z 5.000									
				1.674.700											

Staatsarchiv Luzern A 1143/155

Nro.	Lit.	Folio des Grundbuches	Eigentümer	Benennung: der Strasse oder Liegenschaft	Benennung: der Gebäude	Bauart: Stein	Bauart: Riegel	Bauart: Holz	Dachung: Ziegel	Dachung: Schindeln	Dachung: Stroh	Versicherungssummen: I. Klasse Franken	II. Klasse Franken	III. Klasse Franken
30.			Müller Josef	Herdenstein.	Haus	/		/	/			~~15000~~		
	a.				Scheune	/		/	/			1500		
	b.			Mänedrichter	Scheune	/		/	/			~~1200~~		
	c.			Herdenstein	Schiffhütte	/		/	/			~~100~~		
x 31.			~~Fürst Bankraz~~ Kyburg Mathilde	"	Haus & Trotte & Ziegelhütte			/	/			~~2000~~		
x	a.		~~Bürcher Anton Sohn~~	Dazugehören d. Gebäulichkeiten	~~Scheune~~ Schopf			/	/			~~5000~~		
x	b.		Berger Gedeon		~~Scheune, Stallung, Waschhaus~~ Scheune mit Waschhaus, Schopf & Backofen	/		/	/			~~2500~~		
x 31	c		Voriger.	"	Haus (Pension).	/			/			~~46000~~		
	d.				Antheil Schmiede & Werkstatt	X		/	/					
	~~e~~			Danzenberg	~~Scheune~~				~~Schindeln~~ Ziegel					
	g.			id.	Schmiede			/	/					
	f		Berger Gedeon, ~~Fürsprecher Bankraz~~ Voriger Kyburg-Buonas		Stall & Keller & Estrich			/	/					
x 32				Danzenberg.	Haus & Schloss samt Anbau	/			/			~~170,000~~		
x	a				Waschhaus mit Dampfkessel & Eisenkasten	/			/			~~200~~		
x	b.				Backofen	/			/	Schopf				
x	c				Schopf	/			/	Schopf				
	~~d~~				~~Schopf~~				/					
	e.				Stall im Hirschpark				/	Schopf				
x 33.			~~Dr.~~ Vogel Robert ~~Kathy-Meier Sohn~~	Zinnen.	Haus		/	/	/			~~12000~~		
	~~a.~~				~~Scheune~~			/	/			~~700~~ 1916 abgebro.		
	d.				Schopf	/			/			200		
	e.				Waschhaus	/			/	/		~~1200~~		
33	~~b.~~		~~Darmächte Zeno~~ Darmächte Geschst. Egli Siegfried		~~2/3~~ Scheune			/	/			~~1200~~ 1916 abgebro.		
												260,400		

Veränderung der Versicherungssummen für die

Erste Klasse. | Erste ~~Zweite~~ Klasse. | I ~~Dritte~~ Klasse.

1902	1904	1905	1906	1907	1908	1909	1910	1911	1912	1913	1917	1918	1921	19	19
		~~18,000~~									Z	~~24,000~~	40,000		
											Z	~~4,000~~	7,000		
		~~2,000~~		7,000							Z	~~7,000~~	18,000		
												~~1,000~~	1,000		
	~~5000~~	~~12,000~~											Z 12,000		
	~~8000~~	~~20,000~~							80,000						
~~4000~~	~~5500~~	~~10,000~~				52,000					R	Z 82,000			
		~~40,000~~							280,000		Z	320,000			
		~~1,500~~										1,500			
		~~600~~ 1916 abgebro.													
		~~1,500~~										1,500			
												~~1000~~	1,000		
~~19,500~~	~~20,000~~	~~30,000~~		~~37,000~~		536,000							654,000		
						~~3000~~	~~1911 abgebro.~~						43,000		
											Z	43,000			
~~4000~~	~~6000~~ 1908 abgebro.						14,000						18,000		
~~2000~~	~~4000~~ 1908 id.						6,000						6,000		
~~500~~	~~1,000~~	~~4,000~~ 1916 abgebro.													
		~~600~~											600		
								16,000				Z 20,800			
													200		
								2000				Z 2,600			
													2,868,400		

Staatsarchiv Luzern A 1143/155

Nro.	Lit.	Folio des Grundbuches	Eigentümer	Benennung der Strasse oder Liegenschaft	Benennung der Gebäude	Bauart Stein	Bauart Riegel	Bauart Holz	Dachung Ziegel	Dachung Schindeln	Dachung Stroh	Versicherungssummen I. Klasse Franken	II. Klasse Franken	III. Klasse Franken	Veränderung der Versicherungssummen für die Erste Klasse 1907	1910	1911	1912	1913	1917	I ~~Zweite~~ Klasse 1918	19	19	19	19	19	Dritte Klasse 19	19	19	19
			Räber Niklaus.																											
33	c.		~~Zurmühle Alois~~	Zinen	Haus		1	1	1			~~12,000~~									15,600									
	f.				Scheune			1	1			~~4500~~									5,800									
34.			~~Egli Siegfried~~ ~~Zurmühle Geschstr.~~	"	Haus			1	1			~~5000~~						~~12,000~~		~~14,000~~	Z 15,400									
	a.		Zurmühle Zeno		Brenn- u. Waschhütte		1		1			~~1200~~								~~2,500~~	Z 2,700									
	b				Schiffhütte			1	1								~~500~~				Z 600									
	c				Scheune	1		1	1											~~11,000~~	Z 12,700									
35.			Zurmühle Jos. Sohn	Postunen.	Haus			1	1			~~16,000~~				~~20,000~~		–			26,000									
	a.			"	Scheune, hintere			1	1			~~6000~~									10,000									
			Schwestern, Institut Baldegg																											
			Inderhilgin Jos.																											
35	b		~~Zurmühle~~	"	Scheune, mit Anbau ~~vordere~~	1		1	1			~~6000~~			~~8,500~~		~~9000~~				11,700									
			~~Geschwister.~~																											
			~~Ribolzi Angelo~~																											
			~~Weibel Jakob Semmeler Wilh.~~																											
35.	c.		Zurmühle Jos.	"	Waschhaus	1	1		1			~~2000~~									3,600									
	d.				Schiffhütte			1	1			~~300~~									400									
	e.				Kellergebäude	1		1	1			~~1500~~									2000									
36			~~Zimmerman Andreas~~	Eiche	1/2 Haus			1	1			~~3000~~				~~6000~~			10000		Z 13,000									
	a.		~~v. Wendel Sutter Jos.~~		Scheune, vordere mit Brennerei			1	1			~~3500~~				~~4500~~			8000		Z 10,400									
	e.		Hess Maurus		Holzhaus			1	1			~~500~~									600									
																					2.9983,00									
												61,500																		

Staatsarchiv Luzern A 1143/155

Nro.	Lit.	Folio des Grundbuches	Eigentümer	Benennung der Strasse oder Liegenschaft	Benennung der Gebäude	Bauart Stein	Bauart Riegel	Bauart Holz	Dachung Ziegel	Dachung Schindeln	Dachung Stroh	Versicherungssummen I. Klasse Franken	II. Klasse Franken	III. Klasse Franken	Veränderung der Versicherungssummen für die Erste Klasse 1905	1906	1910	1912	1913	1914	~~Zweite~~ Erste Klasse 1918	1919	1923	19	19	19	Dritte Klasse 19	19	19	19
36.	b.		Zimermann Andr.	Eiche.	1/2 Haus			1	1			~~3000~~					~~5000~~				6,500									
	c.				Scheune, hintere			1	1			~~3000~~					~~5000~~				6,500									
	d.				Mosttrotte u. Holzhaus			1	1			~~1300~~					~~1500~~				1,900									
37.			Zurmühle Dominik	~~Jos. Pl.~~ Eiche.	Haus			1	1			~~4500~~				~~7,000~~					~~9,100~~		15.000							
	a.				Scheune m. Anbau			1	1			~~14,000~~				~~18,000~~				25,000	32,500									
38.			~~Griesiger Franz~~ Gander Maria ~~Gander Paul~~	Brünni	Haus u. Trotte		1		1			~~10,000~~							15000		~~19,500~~	Z 37.000								
	a.				Brennhütte		1		1			~~800~~						4000			Z 5,200									
	b.				Scheune			1	1			~~3500~~			~~6,000~~				10000		Z 13,000									
	c				Gartenhaus			1	1										1000		Z 1,300									
	d				Gartenhaus			1	1										1000		Z 1,300									
39.			Zimerman Jos.	Hegihof	Haus			1	1			~~8000~~									10,400									
	a.				Scheune mit Trotte			1	1			~~6700~~									Z 8,700									
	b				~~Mosttrotte u.~~ Holzhaus			1	1								~~1000~~				1,300									
40.			Zimerman Isidor	Eltbühl.	Haus			1	1			~~8000~~									10,400									
	a.				Scheune			1	1			~~5000~~			~~10,000~~						13,000									
																					3.133.900									
												67.800																		

Staatsarchiv Luzern A 1143/155

Nro.	Lit.	Folio des Grundbuches	Eigentümer	Benennung der Strasse oder Liegenschaft	Benennung der Gebäude	Bauart Stein	Bauart Riegel	Bauart Holz	Dachung Ziegel	Dachung Schindeln	Dachung Stroh	Versicherungssummen I. Klasse Franken	II. Klasse Franken	III. Klasse Franken
			~~Köchlin Gottlieb~~											
41			~~Zimerman Kaleb, Ehegatt~~	Hügeri.	Grundmannsfütte			1	1			~~17,000~~		
	a.		Suter Alois		Scheune			1	1			~~2000~~		
	b.				Bärnfütte			1		1		~~300~~		
	c				Schweinsscheune			1		1				
	d				Hütte in Weissenegg Post				1	1				
42.			Buholzerstaver	Hügerimeid.	Grütr. Scheune		1	1	1			~~12,000~~		
	a.				Bernfütte			1		1		~~2500~~		
	b.			Brüminveid.	Scheune				1	1		~~9000~~		
43			~~Zimerman Jos. Jul.~~	Steikensteinhof.	Grüt				1	1		~~5500~~		
	a.		~~Köpfel Jos. Andr. Augustin~~		Scheune				1	1		~~4600~~		
	b.				Mistbrätscheune				1	1	X	~~200~~		
44			Zimerman ~~Clemens~~ Ziboden	Underbladen.	Grüt ~~+ Stadel~~				1	1		~~15000~~		
	a.				Scheune + Speicher, Schopf + Stadel				1	1		~~11,000~~		
45			~~Zimerman Caspar~~	Gemeinmatten	Grüt				1	1	1	~~10000~~		
	a.		Wohnhaus Scheune, Remise		Scheune				1	1		~~3000~~		
	b.		Anteil, Hafel		Kleinscheune				1	1		~~3000~~		
												100,500		

Veränderung der Versicherungssummen für die

Erste Klasse.						I. ~~Zweite~~ Klasse.						Dritte Klasse.			
1902	1904	1905	1910	1911	1912	1915	1916	1917	19 18	1920	1923	19	19	19	19
					~~13,000~~				Z 15,600						
					14000				Z ~~16,000~~		20.000				
~~600~~						~~5500~~	~~12,000~~		Z 14,200						
			~~1600~~			~~5000~~	~~7000~~		2,400						
								~~400~~	400						
									16,200						
									2,200						
									11,700						
				~~13,000~~					15,600						
									~~5,000~~						
								~~4000~~	2,000						
~~20,000~~	~~26,000~~							~~30,000~~	~~R.Z~~	50,000					
~~17,000~~	~~15,000~~							~~20,000~~	~~R.Z~~	35,000					
	~~13,000~~	~~18,000~~							R.Z 15,400						
		~~5,000~~							Z 6,500						
		~~5,000~~							Z 6,500						

Staatsarchiv Luzern A 1143/155

Nro.	Lit.	Folio des Grundbuches	Eigentümer	Benennung der Strasse oder Liegenschaft	Benennung der Gebäude	Bauart Stein	Bauart Riegel	Bauart Holz	Dachung Ziegel	Dachung Schindeln	Dachung Stroh	Versicherungssummen I. Klasse Franken	II. Klasse Franken	III. Klasse Franken	Veränderung der Versicherungssummen für die Erste Klasse 1903	1904	1905	1906	1908	1911	Erste ~~Zweite~~ Klasse 1917	1918	1921	1922	1923	19	Dritte Klasse 19	19	19	19
46.			Schilliger Theodor.	Dörfli.	Haus		1	1	1			~~8000~~				~~12,000~~						~~15,000~~		Z 20.000						
	a.				Scheune			1	1			~~3500~~										~~4,500~~		Z 6.000						
46.	b.		~~Stalder Jos~~ Zurmühle Josef	Wiebeweid	Scheune mit Wohnung ~~Weidscheune~~			1	1			~~2000~~								~~4000~~	Z	~~5,200~~		8000						
47.			~~Lottenbach Alois~~ Greter Josef	Rüttimatt	Haus		1		1			~~4500~~			~~5500~~						Z	~~7,100~~		3.000						
	a.				Scheune	1		1	1			~~3000~~			~~3500~~						Z	~~4,500~~	8,000							
48.			Küttel Jos., ~~Sohn~~	Zopf.	Haus			1	1			~~6000~~			~~8000~~			~~9000~~	~~9000~~		~~11,500~~ Z.	~~14,900~~		Z ~~20000~~ 23.000						
	a.				Scheune			1	1			~~3500~~			~~4000~~						~~5,500~~ Z.	~~6,000~~		Z 14.000						
	b		~~Arse Wilhelm Luz. Kantonalbank~~ Hüftiger Franz.		Haus			1	1						~~12500~~	~~15,000~~		~~17,000~~	~~24,000~~	~~28,000~~	R.Z.	36,400								
49			Lottenbach Gbdr. ~~Lottenbach K. Jos.~~	Wolfezegg	Haus & Käshütte	1		1	1			~~12000~~										~~15,000~~		Z 22.000						
	a.				Scheune	1		1	1			~~9000~~										~~11,700~~		Z 20.000						
50.			Schilliger ~~Jos. v.~~ Gotth.	Koueln.	Haus & Trotte			1	1			~~6000~~					~~7,000~~					9,100								
	a.				Scheune			1	1			~~3000~~					~~5,000~~					6,500								
	b.				Scheune			1	1			~~600~~					~~1,500~~					19,000								
												61,100																		

3 488,800

Staatsarchiv Luzern A 1143/155

Nro.	Lit.	Folio des Grundbuches	Eigentümer	Benennung der Strasse oder Liegenschaft	Benennung der Gebäude	Bauart Stein	Bauart Riegel	Bauart Holz	Dachung Ziegel	Dachung Schindeln	Dachung Stroh	Versicherungssummen I. Klasse Franken	Versicherungssummen II. Klasse Franken	Versicherungssummen III. Klasse Franken
51.			Zimermann ~~Alois~~	Kühlen.	Scheune			/	/			~~2000~~		
	a.		Estel – Schmidlein Josefa		Scheune u. Stallung		/	/	/			~~4000~~		
51.	b.		Suter ~~Alois~~ Andreas & Isidor.	"	Heu-Nebenscheune			/	/			~~1000~~		
52.			~~Brander~~ = ~~Schilliger Vroni~~ Pfarrer Justus	Rensi.	Scheune mit Anbau			/	/			~~13000~~		
	a.		Pfarrer Justus		Scheune			/	/			~~2000~~		
53.	b.		Seeholzer Jos. Sohn.	Geissbühl.	Scheune			/	/					
53	a.		Schilliger Jos.	"	~~Heu~~ Scheune ohne Trotte			/	/			~~1400~~ 1918 abgebrannt.		
54.			~~Rottenbach Jos.~~ Agnes verehl. Lustenberger	Unter-Geissbühl	Scheune			/	/			~~2200~~		
	a.		Beser Heinrich		Scheune			/	/			~~200~~		
												43,600	8000	

Veränderung der Versicherungssummen für die

Erste Klasse. 1905	1907	1909	1910	1914	1916	1918	19 18	19 22	19	19	19
~~14,000~~		~~20,000~~		~~25000~~			~~18,000~~	Z 35000			
	~~7,000~~			~~9,500~~			~~12,000~~	Z 15000			
							1,300				
~~18,000~~			~~24,000~~				~~30,000~~	Z			
							~~4,000~~	Z 10000			

Erste ~~Zweite~~ Klasse. 19	19	19	19	19	19	19	19	19	19	19	19

I ~~Dritte~~ Klasse. 19	19	19	19

Nro.	Lit.	Folio des Grundbuches	Eigentümer	Benennung der Strasse oder Liegenschaft	Benennung der Gebäude	Bauart Stein	Bauart Riegel	Bauart Holz	Dachung Ziegel	Dachung Schindeln	Dachung Stroh	Versicherungssummen I. Klasse Franken	II. Klasse Franken	III. Klasse Franken	Veränderung der Versicherungssummen für die Erste Klasse 1915	1913	1917	1918	1920	1922	Zweite Klasse 19	19	19	19	19	19	Dritte Klasse 19	19	19	19
55.			Schilliger Jos. ~~Ant.~~	Inner-Geissbühl	Haus			1	1			~~4000~~					~~12,000~~	~~13,200~~		Z 25.000										
	b.			"	Gällengaden			1	1						~~2,000~~			2,600												
	c				Gällen. Alphütte			1	1							~~1200~~		1,500												
55	a.		Voriger & Seeholzer Jos.	Ant. Windgällen	Hütte & Scheune			1		1		~~400~~						500												
56.			Schilliger ~~Jos.~~ Alois	Witezebnet	Haus			1	1			~~5000~~						~~6,500~~	1922 Z 24.000											
	a.				Scheune			1	1			~~15,000~~						~~19,500~~	Z 30.000											
	b.				Hütte			1	1			~~3000~~						~~3,900~~	Z 19.000											
	c.				Holzhaus & Schweinställe			1	1			~~2000~~						~~2,600~~	Z 9.000											
57.			Hofmann Wilhelm pl. Erben	Wintertschi	Haus			1	1			~~5000~~						~~6,500~~		Z 7.000										
	a.				Scheune			1	1			~~3000~~						~~3,900~~		Z 5.000										
58			Hofmann Jos.	Untereggi.	Haus			1	1			~~8000~~			~~16,000~~			20,800		Z										
	a.		" "		Scheune, vordere,			1	1			~~5000~~			~~8,000~~			~~10,400~~		Z 12.000										
	b.		Hofmann Justus.		Scheune, obere			1	1			~~2000~~			~~4,000~~			5,200												
	c.		" Josef		Oekonomiegebäude		1		1			~~3000~~						~~3,900~~		Z 4000										
	d			Auf Grüt	Alphütte			1	Eternit										4.000											
												55,400																		

Staatsarchiv Luzern A 1143/155

Nro.	Lit.	Folio des Grundbuches	Eigentümer	Benennung der Strasse oder Liegenschaft	Benennung der Gebäude	Bauart Stein	Bauart Riegel	Bauart Holz	Dachung Ziegel	Dachung Schindeln	Dachung Stroh	Versicherungssummen I. Klasse Franken	II. Klasse Franken	III. Klasse Franken
59.			~~Rigiblickgesellschaft~~ ~~Neuhaus Zimerli~~ Radisch Ed.	Tischithal.	Haus			1	1			~~5000~~		
	a.				Scheune			1	1			~~2000~~		
60.			~~Hurter Jos. Justus~~ ~~v. Edmund~~ Felder Siegfried	Girstein.	Haus & Trotte			1	1			~~3500~~		
	a.				Scheune, vordere			1	1			~~1000~~		
	b.				Scheune, hintere			1	1			~~5000~~		
	c				Scheune			1	1					
61.			Zurmühle ~~Heinrad~~ Franz Xav.	Riedmatt.	Haus			1	1			~~4500~~		
	a.				Trotte & Scheune			1	1			~~3500~~		
62.			Lottenbach ~~Melch.~~ Franz ~~sel. Erben~~	Bühl.	1/2 Haus			1	1			~~4800~~		
	a.				Scheune & Trotte			1	1			~~1500~~		
62.	b.		~~Rütter Jos. & Seraphin~~ Waldis-Zimmermann Maria	"	1/2 Haus			1	1			~~3000~~		
62	c		Stalder Jos. ~~& Franz~~	"	Anbau			1	1			~~4000~~		
	c I				Schweinestall	1		x	1					
												37,800		

Veränderung der Versicherungssummen für die

Erste Klasse. 1903.	1904	1905	1911	1912	1914	Zweite Klasse. 1918	1922	19	19	19	19	Dritte Klasse. 19	19	19	19
						~~6,600~~	Z 15000								
						~~2,600~~	Z 4000								
					4,000	~~5,200~~	Z 8.000								
					2,000	~~1,600~~	Z 4000								
					7,000	~~9,100~~	Z 15.000								
			500			~~600~~	Z 2.000								
		7,000				Z 9,100									
		7,000				Z 9,100									
~~6000~~				10000		~~12,000~~	Z 25000								
		~~2,000~~		3000		~~3,900~~	5.000								
	6000					Z ~~7,000~~	Z 12000								
			~~8000~~	9500		Z ~~[illegible]~~	Z 15.000								
							5.00								

3799,300

Staatsarchiv Luzern A 1143/155

Nro.	Lit.	Folio des Grundbuches	Eigentümer	Benennung der Strasse oder Liegenschaft	Benennung der Gebäude	Bauart Stein	Bauart Riegel	Bauart Holz	Dachung Ziegel	Dachung Schindeln	Dachung Stroh	Versicherungssummen I. Klasse Franken	II. Klasse Franken	III. Klasse Franken	Veränderung der Versicherungssummen für die Erste Klasse 1905	1906	1907	1909	1910	1915	Erste ~~Zweite~~ Klasse 1916	1918	1918	1922	19	19	Dritte Klasse 19	19	19	19
62	d.		~~Waldis Jacob~~ Lottenbach Kaspar ~~Waldis Maria~~	Bühl.	Rebmattlischeune			1	1			~~1800~~			~~3600~~					~~5000~~			~~6200~~	Z 8500						
62	f.		~~Zurmühle Eduard Heinrad~~	Bühl-Weid.	Haus, neu	1		1	1			~~4000~~			~~6000~~					~~12.000~~			15,000							
	e.		Camenzind Ambrosius		Weidscheune			1	1			~~1000~~								~~3.000~~			3,700							
63.			Lottenbach Jos.	Rain.	Haus & Trotte			1	1			~~10,000~~			~~15,000~~								~~19,500~~	Z 25000						
	a.				Scheune			1	1			~~2000~~											~~2,600~~	Z 5.000						
	b.		~~Zurmühle Ed. Schilliger Wahlenden~~ Jos.		Sommerweidscheune			1	1			~~1500~~							~~4000~~				5,200							
	c.		Lottenbach Jos.		Schiffhütte			1	1			500											~~600~~	Z 1000						
x 64.			~~Brandt Gustav~~ Polizeigemeinde Horgen	Villa Bellevedere	Haus mit Wagenschuppen			1	1			~~4000~~											Z 5,200							
x	a.				Scheune			1	1			~~2000~~				~~7,000~~							Z 9,100							
x	b.		Obige	"	Pensionsgebäude mit Speisesaal			1	Schiefer			~~77,000~~										zR	100,100							
x	c		Obige	Villa Köhler	Haus	1			1			~~60,000~~											Z 78,000							
	d.				Badhaus			1	1			~~500~~											600							
	e.				Schiffhütte	Eisen & Wellblech						~~5000~~											Z 6,500							
	f.				Auto-Garage	1			Cement								~~6000~~						Z 7,800							
	g.				Oekonomiegebäude			1	1									~~2,500~~					Z 3,200							
	h.				Spritzenhaus	1		1	1									~~4000~~				2000	Z 2,000							
	i.				Hühnerhaus												1917	~~3000~~					Z 3,300							
												169,300																		

Staatsarchiv Luzern A 1143/155

Nro.	Lit.	Folio des Grundbuches	Eigentümer	Benennung der Strasse oder Liegenschaft	Benennung der Gebäude	Bauart Stein	Bauart Riegel	Bauart Holz	Dachung Ziegel	Dachung Schindeln	Dachung Stroh	Versicherungssummen I. Klasse Franken	II. Klasse Franken	III. Klasse Franken	Veränderung der Versicherungssummen für die Erste Klasse 1903	1906	1911	1912	1917	1918	I ~~Zweite~~ Klasse 1918	1920	1922	1923	1924	19	Dritte Klasse 19	19	19	19
65.			Fräslin Adolf ~~Suter Xaver~~	Untersteinacher	Haus, Sennhütte & Schweinstall		1		1			~~28,000~~						~~35,000~~	45,000		~~49,500~~		Z 60.000							
65	a.		Wolf, Fischer K. ~~Kühler Gottlieb~~	"	Haus			1	1			~~30,000~~				~~38,000~~					49,400									
66.			Spicker Geschw. ~~Paulstich Friedr.~~	Mettlen	Haus			1	1			~~5000~~									6,500									
	a.		Spicker Geschw. ~~Waldis Justus~~		Scheune			1	1			~~1000~~									1,300									
	~~b.~~		~~Zimmermann Familie~~		~~Verkaufsbude~~		1	1	H. C.						~~3000~~	1910 abgetr.														
67.			~~Müller, Schneebeli Berta Frau~~ ~~Müller Heinrich~~ ~~Wachse Paul~~ Huber Herman	Weingärtli	Haus		1	1	1			~~65,000~~								Rz	84,500									
67	a.		~~Obiger~~ Schlatter Herm.	"	Haus		1		1			~~7500~~					~~10000~~			16000	~~16,000~~		~~30000~~		42000					
	d				Verkaufsmagazin		1	1	1											3000	~~6,000~~		~~5.000~~		4300					
	b	I			Magazinbaute	1		X	1													R	~~26000~~	35.000						
67.	b.		~~Obiger~~ Suter Xav	"	Haus ~~& Scheune~~			1	1			~~16,000~~									~~80,000~~	~~32.000~~	45.000							
	c.		Hofmann Alois		Lord. & Schiffhütte			1	1			~~1500~~									1,900									
	e				Kiosk			1	1															4.000						
												154,000																		

Staatsarchiv Luzern A 1143/155

Nro.	Lit.	Folio des Grundbuches	Eigentümer	Benennung der Strasse oder Liegenschaft	Benennung der Gebäude	Bauart Stein	Bauart Riegel	Bauart Holz	Dachung Ziegel	Dachung Schindeln	Dachung Stroh	Versicherungssummen I. Klasse Franken	Versicherungssummen II. Klasse Franken	Versicherungssummen III. Klasse Franken	Veränderung der Versicherungssummen für die Erste Klasse 1902	1905	1906	1907	1910	1911	Erste ~~Zweite~~ Klasse 1912	1913	1916	1917	1918	1920	Erste ~~Dritte~~ Klasse 1921	1922	19	19
68			Zimmermann Geschwister ~~Hofman Jos.~~	Stutz.	Gaus (Châlet) R.Z. „Villa Ristiana"			1	1			~~6200~~					~~25,000~~	~~45,000~~	~~50,000~~		~~60,000~~			rZ	78,000					
69	a.		Hofman Jos.	Hofmatt.	Scheune mit Waschküche u. Trotte			1	1			~~9000~~					~~11,000~~	~~13,000~~	~~17,000~~			~~19000~~	~~28,000~~	R.Z. ~~30,000~~	33,000					
	b.				Weidscheune			1	1			~~6000~~												Z.	7,800					
69.	c.		Obiger.	Hofmatt.	Gaus, Anbau u. Veranda		1	1	1			~~29,000~~								~~84,000~~				R.Z.	44,200					
	d.				Amt. Lichtweidscheune			1	1																Z	1.000				
70			Hofmann Jos. Klemenz	Höfli	Magazinbau	1			Hzement.												~~15000~~				19,500					
70.	a.		Hofman Gebrüder	Höfli.	Gaus	1	1	X	1	+ Cement.		~~10,000~~			~~18,000~~									Z	23,400					
	b			"	Magazinbau	1			1																		35,000			
70	b.		Hofman ~~Jos.~~ Michael	Sentihöfli	Scheune, untere mit Mosttrottenbau			1	1			~~4500~~							~~8,500~~					Z	12,000					
	c.		ob. "		Scheune, obere			1	1			~~3800~~				~~6000~~								Z	7,800					
	d.		~~Kirchgesellschaft~~ Radisch	Tischithalweid	Scheune			1	1			~~5000~~													~~[illegible]~~			Z 10000		
	e																													
												73,500																		

Staatsarchiv Luzern A 1143/155

Nro.	Lit.	Folio des Grundbuches	Eigentümer	Benennung der Strasse oder Liegenschaft	Benennung der Gebäude	Bauart Stein	Bauart Riegel	Bauart Holz	Dachung Ziegel	Dachung Schindeln	Dachung Stroh	Versicherungssummen I. Klasse Franken	Versicherungssummen II. Klasse Franken	Versicherungssummen III. Klasse Franken	Veränderung der Versicherungssummen für die Erste Klasse 1906	1908	1910	1913	1915	1916	~~Zweite~~ Klasse 1918	1920	1922	19	19	19	Dritte Klasse 19	19	19	19
71.			Rigiblickgesellschaft ~~Dr. Stephans Zimmerli~~	Grossmatt.	Haus	1		1	1			~~7000~~									~~9,100~~		Z 13.000							
	a.				Scheune, untere			1	1			~~1500~~									~~1,900~~		Z 6.000							
	b.				Scheune, obere			1	1			~~500~~									~~600~~		Z 3.000							
	c.				Waschhütte	1			1			~~200~~									~~200~~		2.000							
72.			Zurmühle Alexander ~~Franz~~	Obermättli.	Haus & Anbau			1	1			~~5500~~				~~7500~~		~~11000~~			Z 14,300									
	a.				Scheune, hintere	1		1	1			~~2500~~				~~3000~~					~~3,900~~		Z 6.000							
	b.				Scheune			1	1			~~2500~~				~~3000~~					~~3,900~~		Z 6.000							
	c.				Oekonomiegebäude	1			1			~~1500~~				~~2000~~					~~2,600~~		Z 4000							
73.			Küttel Policarp.	Untermättli	~~1/2~~ Haus			1	1			~~3500~~																		
																	12,000				~~15,600~~		Z 18.000							
74.			~~Waldis Albert~~ Küttel Polycarp.	"	~~1/2~~ Haus			1	1			~~5000~~																		
× 75.			Zimmermann Eduard Isidor & Jos.	Weiermatt	Hôtel Schweizerhof mit Sägebau ~~Haus mit Anbau~~	1		×	1	×		~~25,000~~	abgetragen 1914						190000	R.Z.	~~237,600~~	260.000								
×	a.			z. Brauerei	Brauereigebäude		1		1			~~8000~~	~~3 Juni 1907 zu W. 60 verfolgt.~~							~~12,000~~	14,400									
	~~b.~~				~~Trinkhalle~~ samt Kessel & Maischbottich			1	1			~~1200~~	abgetragen 1914																	
×	c.				Magazin & Holzschuppen			1	1			~~2000~~									2,600									
	~~d.~~				~~Eishütte~~			1	1			~~500~~	1914 abgetragen																	
×	e.				Stallung	1		1	1						~~8,000~~	10,000					13,000									
												66,400																		

Staatsarchiv Luzern A 1143/155

Nro.	Lit.	Folio des Grundbuches	Eigentümer	Benennung der Strasse oder Liegenschaft	Benennung der Gebäude	Bauart Stein	Bauart Riegel	Bauart Holz	Dachung Ziegel	Dachung Schindeln	Dachung Stroh	Versicherungssummen I. Klasse Franken	Versicherungssummen II. Klasse Franken	Versicherungssummen III. Klasse Franken	Veränderung der Versicherungssummen für die Erste Klasse 1904	Erste Klasse 1912	Erste Klasse 1913	Erste Klasse 1917	Erste Klasse 1918	Erste Klasse 1931	Erste ~~Zweite~~ Klasse 1906	Erste ~~Zweite~~ Klasse 1918	Erste ~~Zweite~~ Klasse 1922	Erste ~~Zweite~~ Klasse 19	Erste ~~Zweite~~ Klasse 19	Erste ~~Zweite~~ Klasse 19	Dritte Klasse 19	Dritte Klasse 19	Dritte Klasse 19	Dritte Klasse 19
x 76.			~~Peter Heinrich~~	Hôtel du Lac	Gasthaus	1	1	1	1			~~70,000~~				~~100,000~~	~~130,000~~	R Z	130,000											
x	a.		Bamert Alfred	(früher Eintracht)	Wasch- u. Badhaus		1		1			~~3000~~				~~5000~~		Z	6,500											
77.			Schriber Adolf u. Walter	Platz	Haus mit Bäckerei			1	1				~~21,000~~								R Z ~~30,000~~	~~39,000~~	39.000							
78			Urech Joh. Rud.	Rigiweg-Eck	Haus mit Anbauten		1		1			~~37,000~~						R Z	48,700											
78	a.		~~Waldis Eduard~~	Weiermatt	Haus ~~u. Scheune~~		1	1	1			~~9000~~	1902 abgebrannt		~~22000~~				28,600											
	b.		Hofmann Alois	Haus mit	Scheune u. Anbau		1	1	1						Z ~~11,500~~			Z	~~14,900~~				18.000							
x 79.			~~Dolder, Dahinden Wilhelm~~ ~~Dolder Franz~~	z. Löwen	Hôtel mit Anbauten	1	1	1	1			~~172,000~~					250,000	ZR	~~[illegible]~~	250,000										
x	a.		Küchler Simon		Remise	1			Eglement			~~1000~~							1,300											
x	b.		Dolder-Dahinden Wwe		Dependence	1		1	id.			~~52000~~						Z	67,600											
x	c.		Küchler Simon		Badhaus			1	id.			~~1000~~							1,300											
	d		v.		Schiffhütte			1	1									3,000	3,300											
												345,000	21,000																	

5376,800

Staatsarchiv Luzern A 1143/155

Nro.	Lit.	Folio des Grundbuches	Eigentümer	Benennung der Strasse oder Liegenschaft	Benennung der Gebäude	Bauart Stein	Bauart Riegel	Bauart Holz	Dachung Ziegel	Dachung Schindeln	Dachung Stroh	Versicherungssummen I. Klasse Franken	II. Klasse Franken	III. Klasse Franken	Veränderung der Versicherungssummen für die Erste Klasse 1903	1904	1908	1910	1912	1914	I. ~~Zweite~~ Klasse 1916	1918	1922	19	19	19	Dritte Klasse 19	19	19	19
80			Hurter Jos.	Vorder Rübi.	Gaur			1	1			~~11,500~~						18,000				Z 23,400								
80	a		Voriger.	"	Gaur	1	1		1			~~4800~~						6,000				Z 6,500								
81.			Schmid ~~Joh.~~ Frau geb. Waldis.	Hinter Rübi	Gaur & Waschhaus mit Wohnung		1		1			~~16,000~~				~~20,000~~					~~25000~~	Z 30,000								
	a				Schweinscheune	1			1								~~2500~~				~~3500~~	4,200								
82.			Küttel ~~Polycarp.~~ Anton	Herrenmatt.	~~1/2~~ Gaur & Anbau			1	1			~~5300~~							~~10,500~~	14,000		~~[illegible]~~ R 10.000								
	a				1/2 " "			1	1														12.000							
	~~c~~		~~Küttel Polikarp~~ ~~Schilliger Alois~~	~~Keller Rich.~~	~~Werdestall~~	1			1						~~Vid. 171 a~~		~~2000~~													
82	~~a.~~		~~Schilliger Beat~~	"	~~1/2 Gaur~~			1	1			~~2500~~	(in ~~No 82 enthalten~~																	
	c.		Schilliger Bed. & Mutter		Riedscheune			1	1			~~1000~~										~~[illegible]~~ Z 3.000								
	d.		Schilliger ~~Beat~~ dito		" obere			1	1						500							~~[illegible]~~ Z 1.000								
82	b.		Küttel Polycarp.	"	Scheune			1	1			~~3000~~										3900								
												44,100																		

Staatsarchiv Luzern A 1143/155

Nro.	Lit.	Folio des Grundbuches	Eigentümer	Benennung: der Strasse oder Liegenschaft	Benennung: der Gebäude	Bauart: Stein	Bauart: Riegel	Bauart: Holz	Dachung: Ziegel	Dachung: Schindeln	Dachung: Stroh	Versicherungssummen I. Klasse (Franken)	Versicherungssummen II. Klasse (Franken)	Versicherungssummen III. Klasse (Franken)
83.			~~Heller Julius & Josef~~ ~~Hofmann Franz & Wilhelm~~ Neuhaus.		Gerüst mit Werkstattbau		1	1				~~7000~~		
	a.		Mattel Polykarp	Rauweid.	Scheune			1	1			~~5000~~		
	b			Stink	Scheune	1		1	1					
84			Suter ~~Gerhard~~ Joachim sel. Erben ~~Suter-Waldis Frau~~	Risi	1/2 Gerüst			1	1			~~3500~~		
	c.		~~v. Rinden~~		Wasserfuhr mit Behausung					~~Gemeind~~		~~1500~~		
84	a.		Waldis Alois	"	1/2 Gerüst			1	1			~~4500~~		
84	b.		Suter ~~Joachim~~ Walker	Risi i. Neukeim w.	Gerüst		1		1			~~7000~~		
85			~~Suter Gall v. Mbl.~~ ~~Joachim v. Lorenz~~ ~~Jos. Balth.~~	Unter Fäbikacer.	Gerüst			1	1			~~5000~~		
86.			Suter ~~Gerhard~~ Blasius	Vorder-Hüsli.	Gerüst			1	1			~~6500~~		
												40000		

1903 ab Bezug zu.

Veränderung der Versicherungssummen für die

Erste Klasse. 1904	1908	1910	1913	1918	1922	Erste ~~Zweite~~ Klasse. 1922	19	19	19	19	19	Dritte Klasse. 19	19	19	19
			8000	~~10000~~	Z 25000										
			6000	7500											
			~~7000~~	9200											
				~~4500~~		Z 10000									
	4000			5200											
		6000		Z 7500											
		~~15000~~		Z 19500											
		9000		Z 11700											

Staatsarchiv Luzern A 1143/155

Nro.	Lit.	Folio des Grundbuches	Eigentümer	Benennung: der Strasse oder Liegenschaft	Benennung: der Gebäude	Bauart: Stein	Bauart: Riegel	Bauart: Holz	Dachung: Ziegel	Dachung: Schindeln	Dachung: Stroh	Versicherungssummen: I. Klasse Franken	Versicherungssummen: II. Klasse Franken	Versicherungssummen: III. Klasse Franken
87.			Suter Jos.	Schönheim.	Gut u. Schwindscheune		1		1		W.C.	~~6000~~		
88.			Küttel Anna ~~Zimmermann Adolf Ehem. Hafner-Waldis Witwe~~	Oberhaus.	1/2 Gut		1		1			~~7000~~		
89.			Küttel Kath. Wwe ~~Prokuristin~~ Victor ~~Probst Alois Waldis Anna Jos.~~	"	1/2 Gut		1		1			~~2100~~		
90			~~Zimmermann Jos. Ad.~~ Bavera Franz	Hüli; hinter Gut			1		1			~~2500~~		
91.			~~Hofmann Jb. Lisetter.~~ Hofmann Jakob	Unterhaus	Gut		1		1			~~6000~~		
92			Hofmann Jos. ~~Alois~~	Hinterhaus.	Gut		1		1			~~4000~~		
												27,600		

Veränderung der Versicherungssummen für die																	
Erste Klasse.							Zweite Klasse.						Dritte Klasse.				
19~~07~~	1908	19~~18~~	1922	19	19		19	19	19	19	19	19		19	19	19	19
	13,000	Z 15,600															
~~11,100~~		Z 14,300															
		~~X 2,—~~	Z 5000														
~~6,000~~		~~7,000~~	Z 10000														
	8000	10,400															
		Z 5,200															

Staatsarchiv Luzern A 1143/155

Nro.	Lit.	Folio des Grundbuches	Eigentümer	Benennung der Strasse oder Liegenschaft	Benennung der Gebäude	Bauart Stein	Bauart Riegel	Bauart Holz	Dachung Ziegel	Dachung Schindeln	Dachung Stroh	Versicherungssummen I. Klasse Franken	II. Klasse Franken	III. Klasse Franken
93.			Hofmann David und Lucas.	Bühl.	Gerüt			1	1			~~10,000~~		
	a.				Scheune m. Trotte			1	1			~~3000~~		
	b.				1/2 Stall-Lindenscheune			1	1			~~1000~~		
93	c.		Hofman David, Alt. u. Lucas.	"	Wohngerüt		X	1	1			~~1000~~		
	e.				Anbau Schweinescheune			1	1			~~500~~		
93	d.		Lottenbach Martin.	"	Grosser Gerüt		X	1	1			~~4500~~		
	f.				Scheune			1	1			~~2000~~		
94.			Lottenbach Xaver	Rain	1/2 Gerüt m. Trotte			1	1			~~5000~~		
	a.		Fabrikbesitzer Jakobus u. Stalder Jos.		1/2 Scheune			1	1			~~1500~~		
	b.				Kleinviehscheune			1	1			~~400~~		
	c.		Hofmann Johann Wilhelm Herlaue		Holzschuppen			1	1			~~100~~		
	d				Häuschen				1	1				
95.			~~Lottenbach Jos.~~ Zurmühle Jos.	"	1/2 Gerüt m. Trotte			1	1			~~3000~~		
	a.				1/2 Scheune			1	1			~~2000~~		
	b.		Hofmann Anton		Kirchscheune			1	1			~~600~~		
	c.		~~Lottenbach Xaver~~ Lottenbach Xaver		Remisehütte		1		1			~~700~~		
95	d		Feder Gebrüder	Rainhof	Werkstattgebäude			1	1					
												23,700		

Veränderung der Versicherungssummen für die

Erste Klasse. 1904	1905	1907	1918	1920	1922	I. ~~Zweite~~ Klasse. 1923	1919	1919	1919	1919	1919	Dritte Klasse. 1924	1919	1919	1919
		1 Z ~~7,000~~		~~21,800~~		25000									
		Z ~~1,000~~		~~7,800~~		9000									
		Z ~~400~~		~~2600~~		3.000									
		Z ~~1,000~~		~~2300~~		4000									
		Z ~~600~~		~~1,000~~		1800									
		~~6,000~~ Z 7,100													
		~~2,000~~ Z 3,700													
		~~5,000~~	Z 6,500												
		~~3,500~~	Z 4,500												
		~~2,000~~	Z 2,600												
			~~100~~		1.000										
						4000									
6000			~~7,000~~		Z 15.000										
~~4000~~		~~6000~~	~~4,000~~		Z 8.000										
		~~4,000~~	Z 5,200												
		~~1500~~	~~1000~~		Z 4.000										
														3.500	

Staatsarchiv Luzern A 1143/155

Nro.	Lit.	Folio des Grundbuches	Eigentümer	Benennung: der Strasse oder Liegenschaft	Benennung: der Gebäude	Bauart: Stein	Bauart: Riegel	Bauart: Holz	Dachung: Ziegel	Dachung: Schindeln	Dachung: Stroh	Versicherungssummen: I. Klasse (Franken)	Versicherungssummen: II. Klasse (Franken)	Versicherungssummen: III. Klasse (Franken)
96.			Adolf u. Sophie Grüter ~~Kleinfrogat~~	Tanne.	Gerüst v. Trotte		1		1			~~12000~~ 320		
	~~a.~~		~~Völker Franz~~		~~Scheune~~			1	1			~~4000~~ 1910 abgetr.		
	b				Schweinescheune	1	1	1	1					
97.			Suter ~~Zof~~ Maria ~~Bertha~~	Acker.	Gerüst		1		1			~~6500~~		
	~~a.~~				~~Schopfhütte~~		1		1			~~800~~ abgetragen		
	6.				Scheune	1		1	1			~~3000~~		
98.			Balder, ~~Johann~~ Clemenz	"	Gerüst			1	1			~~10,000~~		
	a.				Scheune			1	1			~~2000~~		
	6.				Brunnstube	1			1			~~100~~		
99.			Balder Alois v. Andreas ~~Halder Caspar sel. Erben~~	Riedi.	Gerüst			1	1			~~2500~~		
	a.		~~sel. Erben~~		Scheune			1		1			200	
	b.			Binzrütli	Scheune			1		1		~~100~~		
	c.			Hinterrüeti	Scheune			1		1		~~100~~		
	d			Riki	Trotte			1	1					
	e				Trottenhaus, ohne Trotte			1	1					
100.	a.		Suter Alois sel. Erben	Laugneri.	Gerüst			1	1			~~10000~~		
	b.				Scheune v. Trotte	1		1	1			~~6000~~		
	c.				Tennbergscheune			1	1			~~5500~~		
	d.				Kiesscheune			1	1			~~1000~~		
	e				Schweinestall			1	1					
	f				~~Oekonomiegebäude~~	1			1					
	g				Waschhaus (ohne Waschkessel)	1			1					
	h				Schopf			1	1					
												70,600	200	

Veränderung der Versicherungssummen für die

Erste Klasse.						Zweite Klasse.						Dritte Klasse.			
1909	1910	1911	1912	1917	1918	1919	1922	19	19	19	19	1918	19	19	19
					Z 15,600										
		~~4000~~			5,200										
~~11,000~~					~~14,300~~		Z 20000								
					3,900										
					Z 13,000										
					Z 10,400										
					100										
~~6000~~					Z ~~7,800~~		12,000					Z 200			
~~1000~~					~~1,300~~ Z ~~1,950~~		2,000								
					~~2,600~~		2,000								
~~2000~~					~~2,600~~		4,000								
							2,000								
~~15,000~~	~~22,000~~				Z 28,600										
	~~10,000~~				Z 13,000										
					Z 7,100										
~~2,000~~	~~5000~~				Z 6,500										
	~~1000~~				Z ~~1,300~~										
			916 abgetr. ~~10,000~~												
			~~22,000~~		Z 28,600										
					~~500~~ Z ~~650~~										

Staatsarchiv Luzern A 1143/155

Nro.	Lit.	Folio des Grundbuches	Eigentümer	Benennung der Strasse oder Liegenschaft	Benennung der Gebäude	Bauart Stein	Bauart Riegel	Bauart Holz	Dachung Ziegel	Dachung Schindeln	Dachung Stroh	Versicherungssummen I. Klasse Franken	Versicherungssummen II. Klasse Franken	Versicherungssummen III. Klasse Franken
			~~Häfliger Hans~~											
101.			~~Waldis Nic. u. Agath.~~ Saugneri.		Trotz			1	1			~~5000~~		---
	a.		Stiffer Karl		Scheune			1	1			~~300~~		---
	b.				Jauchegrube			1	1			~~100~~		
102			~~Stalder Anton~~	Hinterrüti	Trotz			1	1			~~8000~~		
	a.u.e		Häfliger Walter		~~Scheune, unten~~			1	1			~~1000~~		
	b.				Scheune, oben			1	1			~~700~~		
	c.				Schiffhütte			1	1			~~600~~		
	d.				Wasch- & Brunnhütte		1	1	1			~~1000~~		
					Holzhaus & Schw. Stall			1	1					
103			Waldis Jos.	Oberriedort.	Trotz			1	1			~~4000~~		
	b.				Scheune			1	1			~~600~~		
	c				Scheune			1	1			~~2500~~		
	d.				Brunnhütte			1	1			~~300~~		
	e													
104			Zimerman Jos.	"	Trotz			1	1			~~6000~~		
	a.				Scheune & Stall			1	1			~~2000~~		
	b.				Brunnhütte			1	1			~~1200~~		
	c.				Speicher			1	1			600		
	d.				Scheune			1	1			~~1000~~		
	e.				Scheune			1	1			~~1000~~		
	f.				Gartenhaus			1	1			2000		
												35,900		

Veränderung der Versicherungssummen für die

Erste Klasse.

1904	1909	1911	1912	1914	19 18	1920	1922	1923	19	19	19
~~6000~~		~~10000~~	~~14000~~	R.Z.	~~5,000~~	14.000		28.000			
~~2000~~			~~4000~~		~~5,000~~			8.000			
~~1000~~					~~400~~			3.000			
				R Z	~~4,000~~	20.000					
~~2000~~				Z	~~4,000~~	3.000					
				Z	~~700~~	1.500					
					~~700~~	2.000					
				Z	~~1,000~~	2.000					
				800	~~800~~						
					5,000						
					Z 700						
6000					Z 7,500						
					~~700~~ abgetragen per 1.1.1924						
					~~11,500~~	Z 15,000					
					~~4,000~~	Z 6.000					
				Z	~~2,000~~	2.200					
					~~700~~	700					
					~~2,000~~	Z 3.500					
					~~3,000~~	Z 3.500					
						Z 4.000					

I ~~Zweite~~ Klasse.

Dritte Klasse.

Staatsarchiv Luzern A 1143/155

Nro.	Lit.	Folio des Grundbuches	Eigentümer	Benennung: der Strasse oder Liegenschaft	Benennung: der Gebäude	Bauart: Stein	Bauart: Riegel	Bauart: Holz	Dachung: Ziegel	Dachung: Schindeln	Dachung: Stroh	Versicherungssummen: I. Klasse Franken	II. Klasse Franken	III. Klasse Franken
105.			Walolis Sohn.	Unterriedarb.	Gerüst			1	1			~~4000~~		
	a.				Scheune			1	1			~~1600~~		
	b.				Mostdroddel			1	1			~~2000~~		
106			~~Hofer~~ Hofer Fridolin Peter	Pfannenstiel.	Gerüst			1	1			~~2000~~		
	a.		~~Fridolin Ulrich~~ Wendelin Maria Henriette		Scheune + Mostdroddel			1	1			~~4000~~		
	b.				Scheune			1			1	~~2000~~		
106	c.		~~Hofer~~ Hofer Ed. + Geb. ~~Obermatt Laur.~~	Frohmattberg.	Scheune			1	1			~~4000~~		
	d.				Gerüst		1	1	1			~~9000~~		
	e.				Speicher			1	1			~~400~~		
	f.				Trotte		1		1			~~1000~~		
	g.				Scheune			1	1			~~3000~~		
X	107.		Dolder Karl ~~Franz Jos. Alois~~	Vorderlützelau	Gerüst Pensionshaus mit Anbauten			1	1			~~40,000~~		
X		a.			Scheune			1	1			~~200~~		
X		b.			Scheune mit Behausung			1	1			~~5000~~		
X		c.			Wasch-Waschhaus & Anbau Trotte		1	1		1		~~2000~~		
X		d.			Scheune		1		1	1		~~5000~~		
		e			Gerüst & Pensionsanbau			1	1					
												93,900		

Veränderung der Versicherungssummen für die Erste Klasse.	19 06	19 07	19 08	19 09	19 11	19 17	19 18	19 20	19 23	19	19	19
	~~12000~~						Z ~~15,600~~					
	~~3500~~						Z ~~4,500~~					
	~~4000~~						Z ~~7,800~~					
				~~13,000~~			~~15,600~~					
				~~6,000~~			~~7,800~~					
				~~2,000~~			~~2,900~~					
						Z ~~5,000~~		~~6.000~~	12.000			
						R Z ~~10,000~~		~~15,000~~	20.000			
						Z ~~500~~		~~500~~	1.000			
						Z ~~2,000~~		~~4,500~~	2.000			
						Z ~~4,000~~		~~4000~~	6.000			
	~~160,000~~	~~160,000~~	167,000				R Z ~~167,300~~					
							~~200~~					
	~~14,000~~	~~23,000~~					R Z ~~29,900~~					
							Z ~~30,900~~					
							Z ~~6,500~~					
						4000	~~4,500~~					
							6,250,300					
							6.255.300					

Staatsarchiv Luzern A 1143/155

Nro.	Lit.	Folio des Grundbuches	Eigentümer	Benennung der Strasse oder Liegenschaft	Benennung der Gebäude	Bauart Stein	Bauart Riegel	Bauart Holz	Dachung Ziegel	Dachung Schindeln	Dachung Stroh	Versicherungssummen I. Klasse Franken	Versicherungssummen II. Klasse Franken	Versicherungssummen III. Klasse Franken	Veränderung der Versicherungssummen für die Erste Klasse 1904	1911	1913	1915	1918	1919	I ~~Zweite~~ Klasse 1920	1922	19	19	19	19	Dritte Klasse 19	19	19	19
108			~~Jost Gottfried~~ ~~Zingg Carl~~	Hinterlüzelau.	Haus	1		1	1			~~9000~~			~~13000~~			~~24000~~	R.Z. ~~30,000~~	~~90.000~~	95.000									
	a.		A. G. bad Hinterlüzelau		Scheune			1	1			~~1600~~			~~4000~~				~~5,200~~	Z 8000										
	b.				Scheune			1	1			~~300~~							~~300~~	Z 2500										
	c.				Milchhüttli			1	1			~~100~~							~~100~~	500										
109.			Küttel ~~Balth. Josef~~ Alois	Bergli.	Haus			1	1			~~3000~~							~~3,300~~			Z 6000								
	a.				Scheune			1	1			~~1000~~							~~1,300~~			Z 5.000								
	b.				Scheune			1	1			~~300~~							~~300~~			Z 2.000								
110	~~c.~~		Küttel Alois	Bannholz.	~~1/2~~ Haus			1		1		~~1000~~					~~6000~~		~~7,800~~			Z 8.000								
	a.				Scheune			1		1		~~200~~					~~1200~~		~~1,500~~			Z 3000								
	~~b.~~				~~Scheune, obere~~			1		1		~~300~~	1912 abgebr.																	
~~110~~	~~c.~~		Küttel Alois ~~Imfanger Joh.~~	"	~~1/2 Haus~~			1		1		~~1500~~	Vide oben No. 110																	
	d.				Scheune			1		1		~~1000~~					~~2500~~		~~3,200~~			Z 4000								
~~111.~~			Küttel, Josef ~~Arnold We. v. Kinder~~ ~~Küttel Jost~~	Frohmattberg.	~~Haus~~			~~1~~	~~1~~			~~1000~~				~~5000~~	1917 abgetragen					—								
111	a.				Scheune, obere			1	1			~~5000~~				~~5,500~~		~~6.500~~	Z 8,100											
	b.				Scheune, untere			1	1			~~3000~~				~~4,000~~			Z 5,200											
	c				Wasch. v. Brennhütte			1	1							~~1,500~~			Z 1,900											
												28,200																		

Staatsarchiv Luzern A 1143/155

Nro.	Lit.	Folio des Grundbuches	Eigentümer	Benennung der Strasse oder Liegenschaft	Benennung der Gebäude	Bauart Stein	Bauart Riegel	Bauart Holz	Dachung Ziegel	Dachung Schindeln	Dachung Stroh	Versicherungssummen I. Klasse Franken	Versicherungssummen II. Klasse Franken	Versicherungssummen III. Klasse Franken	Veränderung der Versicherungssummen für die Erste Klasse 1903	1909	1912	1914	1918	1921	1922	Erste ~~Zweite~~ Klasse 19	19	19	19	19	Dritte Klasse 19	19	19	19
112.			Zurmühle ~~Martin~~ Josef	Katzenschwanz	Haus	1		1	1			~~5000~~						15,000	Z ~~6,000~~	15,000										
	a.				Scheune, obere			1	1			~~3000~~							3,900											
	b.				Scheune, untere	1		1	1			~~2000~~							2,600											
	c.				Sentebergscheune			1	1			~~1500~~							1,900											
	d.				Brenn- & Waschhütte	1		1	1			~~1000~~							1,300											
113.			Stromsmayer Friedr. ~~Dr. Jost Grüter~~	Mattberg	Haus	1	1	1	1			~~4500~~						Z.	~~6,000~~	8,000										
	a				Scheune, obere	1		1	1			~~2000~~						Z.	~~2,600~~	3,000										
	b.				Scheune, untere	1		1	1			~~5000~~						Z.	~~6,500~~	7,000										
	c.				Oekonomiegebäude		1		1			~~2000~~						Z.	~~2,600~~	4,000										
114			Küttel ~~Jos.~~ Pilkerg	Bodenberg	Haus mit Trotte			1	1			~~2500~~			~~6500~~				~~8,000~~		Z 10.000									
	a.				Scheune			1	1			~~700~~			~~2000~~				~~2,600~~		Z 5.000									
	b.				~~Speicher~~ Haus			1	1			~~900~~			~~4000~~				~~5,000~~		Z 8.000									
	c.				Scheune, hintere			1	1			~~400~~						3,000	~~3,900~~		Z 5.000									
	d.				Weidscheune			1	1			~~600~~			~~1500~~				~~1,900~~		1.900									
115.			Hofmann Lukas ~~Waldis K. Jos~~	Zihl	Haus mit Trotte & Neubau			1	1			~~6000~~				~~10,000~~			~~10,000~~		Z 20.000									
	a.		" "		Scheune			1	1			~~800~~				~~2000~~			~~2,600~~		Z 3.500									
	b.			Färisweg	Scheune			1	1			~~4000~~				~~6000~~	~~8000~~		Z 10,400											
	c.		David Hofer	Bühl-Linden	1/2 Scheune			1	1			~~400~~				~~1000~~			1,300											
	d.		Hofmann Lukas	Zihl	Brennhütte ~~& Gärtchen~~	1		1					~~1200~~			~~3000~~			Z 3,900											
												42,300	1200						6,409,400											

Staatsarchiv Luzern A 1143/155

Nro.	Lit.	Folio des Grundbuches	Eigentümer	Benennung der Strasse oder Liegenschaft	Benennung der Gebäude	Bauart Stein	Bauart Riegel	Bauart Holz	Dachung Ziegel	Dachung Schindeln	Dachung Stroh	Versicherungssummen I. Klasse Franken	II. Klasse Franken	III. Klasse Franken	Veränderung der Versicherungssummen für die Erste Klasse 1902	1905	1909	1913	1914	1916	I ~~Zweite~~ Klasse 1918	1921	1922	19	19	19	Dritte Klasse 19	19	19	19
116.			Glanzmann ~~Zeurmühle Frau~~ Robert ~~Waldis K. Jos.~~	Altzihl.	Haus			1	1			~~600~~					~~2,000~~				~~2,600~~		Z 4.000							
117.			Meyer Josef Alois sel. Erb.	Biedli.	Haus			1	1			~~4500~~							~~7,500~~		Z 9,700									
	a.				Scheune	1		1	1			~~800~~								~~9000~~	Z 10,800									
	b.				Brennhütte	1		1	1			~~700~~							~~1400~~		Z 2,800									
	c.				Ziegelscheune			1	1			~~2800~~							~~3,500~~		4,500									
	d.				Stotzigweidscheune			1	1			~~200~~							~~400~~		500									
118			Waldis ~~Benignus~~ Isidor.	Linden	Trotte.			1	1			~~300~~						~~1500~~			Z 1,900									
	a.				Scheune, untere	1		1	1			~~1500~~									Z ~~1,900~~	25,000								
	b.				Scheune, obere			1	1			~~500~~								pr. 1. II 22 abgetr.	~~600~~									
	c.				Stotzigweidscheune			1	1			~~300~~						~~1000~~			1,300									
119.			Obiger	"	Haus			1	1			~~3000~~				~~6,000~~		~~10000~~			~~14,000~~		Z 18.000							
120.			Suter Seraphin.	Linden.	Haus			1	1			~~4500~~			~~6000~~				7,000		Z 9,100									
	a.				Scheune & Trotte			1	1			~~4000~~			~~4500~~				6,000		Z 7,800									
	b.				Brennhütte	1		1	1			~~500~~			~~1000~~				1,500		Z 1,900									
	c.				Scheune, obere			1	1			~~1000~~			~~4000~~				5,000		Z 6,500									
	~~d~~				~~Alphütte~~			1		1						abgetragen 1914			~~200~~											
												25,200																		

Staatsarchiv Luzern A 1143/155

Nro.	Lit.	Folio des Grundbuches	Eigentümer	Benennung: der Strasse oder Liegenschaft	Benennung: der Gebäude	Bauart: Stein	Bauart: Riegel	Bauart: Holz	Dachung: Ziegel	Dachung: Schindeln	Dachung: Stroh	Versicherungssummen: I. Klasse Franken	Versicherungssummen: II. Klasse Franken	Versicherungssummen: III. Klasse Franken
121.			Christen-Hurter Jos.	Untergripsch.	Gerüst			1	1	1		~~4000~~		
	a.				Scheune			1	1			~~1500~~		
122			Christen ~~Hochstr. v. Ilfis~~ Eduard ~~Lottenbach Friedr.~~	Obergripsch.	Gerüst			1	1			~~400~~		
	a.				Scheune			1	1	x			~~240~~	
123			~~Waldis Alois~~	Zingeli.	Gerüst			1	1			~~2500~~		
	a.		~~Lottenbach Alois Balthasar~~ Jung Friedrich		Scheune			1	1			~~2000~~		
124			~~Waldis Leonz Hs.~~ Maria	Delli.	Gerüst mit Schweinestall-Anbau			1	1			~~8000~~		
	a.		Imgrüth Jos.		Scheune, untere			1	1			~~800~~		
	b.				Scheune, obere			1	1			~~400~~		
	d.				Brunnstube		1	1	1			~~200~~		
125.			~~Ackermann Gebrüder~~	Schloss.	Gerüst Trotte			1	1			~~8000~~		
	a.		Würgi Gottfr.		Scheune, vordere			1	1			~~4000~~		
	b.				Scheune, mittlere			1	1			~~800~~		
	c.				Brunnstube		1		1			~~2000~~		
												37,200	200	

Veränderung der Versicherungssummen für die

Erste Klasse.												Zweite Klasse.				Dritte Klasse.			
1903	1904	1908	1909	1910	1915	1918	19 18	1922	1923	19	19	19	19	19	19	19	19	19	19
~~5000~~				~~7000~~			Z 2000												
~~3000~~				~~4000~~			~~5000~~												
											1								
		1914 abgetragen		~~1000~~			~~1000~~	Z 3000											
				~~1000~~	6000		Z 7500												
			6000				Z ~~7000~~		11.000										
			~~4000~~				Z ~~5000~~												
							14000 Z ~~15000~~												
							1500 ~~Z~~ Z 3.000												
							1500 ~~Z~~ Z 3000												
							~~500~~ 500												
					15000		Z ~~30000~~ 27.000												
					~~6000~~		Z ~~15000~~ 14.000												
					3000		Z 4.000												
					1907 u. bez. ab. ~~4000~~	4000	Z ~~6000~~ 6000												

Staatsarchiv Luzern A 1143/155

Nro.	Lit.	Folio des Grundbuches	Eigentümer	Benennung der Strasse oder Liegenschaft	Benennung der Gebäude	Bauart Stein	Bauart Riegel	Bauart Holz	Dachung Ziegel	Dachung Schindeln	Dachung Stroh	Versicherungssummen I. Klasse Franken	Versicherungssummen II. Klasse Franken	Versicherungssummen III. Klasse Franken
			Jauder Maria ~~Jakob~~											
126			~~Imhof, Xaver Jauder Wwe.~~	Schlieri.	Haus		1		1			~~4500~~		
	a.				Scheune			1	1			~~3000~~		
			Schilliger Josef											
~~127 I.~~			~~Christen Maria~~	Dützibalm.	~~½ Haus~~			1	1			~~2000~~	siehe № 127 II.	
127 I	b.		"		Scheune, Trotte			1			1	~~2000~~		
			Schilliger Josef											
127 IN														
127 II.			~~Küttel Baby Josef~~	"	~~½~~ Haus mit Schmiede		1		1	1		~~4000~~		
	a.		~~Zimmermann Alois~~		Scheune, obere			1		1		~~1500~~		
	c		~~Christen Maria~~		Scheune, untere			1	1			~~2000~~		
			Arnold Franz											
128			~~Zimmermann Andreas~~	Schlieriberg	Haus			1	1			~~2000~~		
	a.		~~ledig Sohn~~		Scheune, untere			1	1			~~800~~		
			~~Krauenberg J. v. Brügger J. Hermine Ehew.~~											
128	b.		~~Brunner Josepha~~		Haus		1		1			~~3500~~		
	c.		~~Blättler Josef Maria~~		Scheune, obere			1	1			~~5000~~		
												31,700		

Veränderung der Versicherungssummen für die

Erste Klasse. 1911	1912	1913	1919	1921	1922	Zweite Klasse. 19	19	19	19	19	19	Dritte Klasse. 19	19	19	19
		~~5000~~			Z 7,000										
		~~5000~~			Z 7000										
	1921 abgebrochen ~~4500~~														
	~~11000~~	Z ~~14000~~ 11000		16,000											
	~~3000~~	~~2000~~													
	1921 abgebrochen ~~5000~~														
		K.Z. —	6000												
8000	K.Z.	10400													
		~~4500~~													
		~~6500~~													

Staatsarchiv Luzern A 1143/155

Nro.	Lit.	Folio des Grundbuches	Eigentümer	Benennung der Strasse oder Liegenschaft	Benennung der Gebäude	Bauart Stein	Bauart Riegel	Bauart Holz	Dachung Ziegel	Dachung Schindeln	Dachung Stroh	Versicherungssummen I. Klasse Franken	II. Klasse Franken	III. Klasse Franken	Veränderung der Versicherungssummen für die Erste Klasse 1902	1905	1908	1909	1910	1911	Erste ~~Zweite~~ Klasse 1913	1914	1917	1918	1922	19	Dritte Klasse 19	19	19	19
129.			~~Zahinden Ant.~~ Waser Franz	Tannenberg.	Haus ~~+ Scheune~~			1	×	Gerüst		~~10,000~~						~~14,000~~ 1910 abgebr.		~~12,000~~				~~15,600~~	Z 18000					
	a.				Scheune, obere			1	1			~~1000~~										~~1,400~~		~~6,800~~	Z 2500					
	b			"	Scheune	1		1	1												~~10000~~			~~18,000~~	Z 14000					
	c.				Scheune.			1	1			~~3500~~				~~6,000~~		~~8000~~						~~10,400~~	Z 12000					
130			~~Häfliger Jos. Waser Josef~~ ~~Zimmermann Xaver~~ Odermatt Johann	Langenfluh.	Haus			1	1			~~7000~~												Z 9,100						
	a.				Scheune			1	1			~~5000~~												Z 6,500						
	b.				Oekonomiegebäude			1	1			~~1800~~												Z 2,300						
131.			Odermatt Kasp. ~~Zimmermann Alois~~	Aussergeissbühl	Haus			1	1			~~8000~~					~~14,000~~			~~18,000~~				Z 23,400						
	a.				Scheune			1	1			~~7500~~					~~7,000~~			~~12,000~~				Z 15,600						
132			Schilliger Jos.	Seeweid.	Haus			1	1			~~3000~~				~~6,000~~								Z 7,800						
	a.				Scheune			1	1			~~400~~			~~5000~~									Z 6,500						
133.			Stalder ~~Gebrüder~~ Leonz ~~Casp. Jos.~~	Langenzihl.	Scheune v. Trotte			1	1			~~600~~										~~4,500~~	~~4,500~~	Z 4,900						
	a				Haus		1		1										~~6,500~~	15,000				Z 19,500						
												44,800																		

Staatsarchiv Luzern A 1143/155

Nro.	Lit.	Folio des Grundbuches	Eigentümer	Benennung der Strasse oder Liegenschaft	Benennung der Gebäude	Bauart Stein	Bauart Riegel	Bauart Holz	Dachung Ziegel	Dachung Schindeln	Dachung Stroh	Versicherungssummen I. Klasse Franken	Versicherungssummen II. Klasse Franken	Versicherungssummen III. Klasse Franken
134			~~Gebrüder~~ Balder ~~Bolfo~~ Jos.	Langenzihl.	Haus		/	/	/			~~1400~~		
	a.				Scheune			/	/			~~700~~ 1908 abgebr.		
	b.				Scheune			/	/			~~2000~~		
	c				Waschhütte			/	/					
135			Weingartner Josef	Haldenweid.	Haus		/	/	/			~~2400~~		
	a.				Scheune		/	/	/			~~2000~~		
	b.		Weingartner Jos	Langenzihl	Scheune			/	/			~~1500~~		
	c.		Weingartner Josef		Brennereigebäude		/	/	/					
136			Lottenbach Jos.	Langenzihl.	Haus & Stolle			/	/			~~4500~~		
	a.				Scheune			/	/			~~5000~~		
	b				Holzschopf			/	/					
137			~~Stiglor Kaspar~~ ~~Lottenbach Jos. Anton~~ ~~Schuldigt Jos. Anton~~	Röhrli.	Haus & Scheune			/	/			~~2500~~		
138			Zahinden Alois	Hangbühl.	Haus & Stolle			/	/			~~6000~~		
	a.				Scheune, Stadel			/	/			~~7500~~		
	c.				Trotte		/	/	/			~~1000~~		
138	b.		Scherer ~~Schadt~~ Franz		Scheune, Stadel		/		/			~~6000~~		
												42,600		

Veränderung der Versicherungssummen für die Erste Klasse. 1903.	1904	1905	1908	1910	1911	1913	1914	1915	1918	1920	1921
1922	1923										
Z 6.000											
								Z 15.000			
									1500		
								Z	—		20,000
15.000								~~5000~~ Z	—		~~15,000~~
								Z	—	3.200	
										Z	4,000
								Z	11.400		
								Z	6.000		
								Z	1.200		
Z 14.000										6000	
									2,000		
Z ~~15.000~~ 28.000											
Z 20.000										14,000	
										5,200 Z	6.000
Z 15.000										10,000	Z —

Staatsarchiv Luzern A 1143/155

Nro.	Lit.	Folio des Grundbuches	Eigentümer	Benennung der Strasse oder Liegenschaft	Benennung der Gebäude	Bauart Stein	Bauart Riegel	Bauart Holz	Dachung Ziegel	Dachung Schindeln	Dachung Stroh	Versicherungssummen I. Klasse Franken	II. Klasse Franken	III. Klasse Franken	Veränderung der Versicherungssummen für die Erste Klasse 1903	1904	1906	1908	1910	1911	Erste ~~Zweite~~ Klasse 1913	1914	1915	1918	1920	1921	Dritte Klasse 1921	19	19	19
134			Stalder ~~Gebrüder~~ Felix ~~Jos.~~	Langenzihl.	Haus		1	1	1			~~1~~												~~1000~~			~~[illegible]~~			
	~~a~~				~~Scheune~~			1	1																					
	b.				Scheune			1	1			~~2~~							~~10,000~~					Z 15,000						
	c				Waschhütte			1	1										~~1000~~					1,500						
135			Weingartner Josef	Haltenweid.	Haus	1		1	1			~~2~~					~~6,000~~	~~9000~~						Z ~~[illegible]~~		20,000				
	a.				Scheune	1		1	1			~~2~~											~~5000~~	Z ~~[illegible]~~			~~15,000~~			
	b.		Weingartner Jos	Langenzihl	Scheune			1	1			~~1~~					~~2,500~~							Z ~~[illegible]~~	3.200					
	c.		Weingartner Josef		Brennereigebäude	1		1	1																Z	4,000				
136			Lottenbach Jos.	Langenzihl.	Haus & Trotte			1	1			~~4~~												Z 11,700						
	a.				Scheune			1	1			~~5~~												Z 6,500						
	b				Holzschopf			1	1									~~1000~~						Z 1,500						
137			Geigler Kaspar ~~Lottenbach Hüttel~~ Haver ~~Schilliger Jos. Ant.~~	Röhrli.	Haus & Scheune			1	1			~~2~~				~~4000~~					6000			Z ~~[illegible]~~						
138			Dahinden Alois	Hangbühl.	Haus & Trotte			1	1			~~6~~												~~[illegible]~~						
	a.				Scheune, vordere			1	1			~~7~~						~~12,000~~				14,000		~~[illegible]~~						
	c.				Brennerei	1	1	1	1			~~1~~						~~4200~~					5,200	Z 6,500						
138	b.		Scherer Franz ~~Sebast.~~	"	Scheune, hintere	1		1	1			~~60~~					~~7,000~~			~~8000~~		10,000		Z ~~[illegible]~~						
												48,0																		

Staatsarchiv Luzern A 1143/155

Nro.	Lit.	Folio des Grundbuches	Eigentümer	Benennung der Strasse oder Liegenschaft	Benennung der Gebäude	Bauart Stein	Bauart Riegel	Bauart Holz	Dachung Ziegel	Dachung Schindeln	Dachung Stroh	Versicherungssummen I. Klasse Franken	II. Klasse Franken	III. Klasse Franken
139.			Greter Xaver Sohn Jakob	Tellern.	Trotte	1		1	1			~~7000~~		
	a.				Scheune			1	1			~~3000~~		
139	b.		Schilliger Theodor	"	Scheune			1	1			~~3500~~		
143			Corporationsgemeinde.		Feuerwehrhaus	1	1	1	1			~~14,000~~		
	a				Holzlege.			1	1					
144.			Obige.	"	Pferdestall	1	1	1	1			~~12,000~~		
	a				Holzschopf			1	1					
145			Küttel Jos.	ob. Pfistgrüt	Trotte mit Anbau	1		1				~~10,000~~		
												59,000		

Veränderung der Versicherungssummen für die Erste Klasse. 1904	1910	1918	1921	19	19	Zweite Klasse. 19	19	19	19	19	19	Dritte Klasse. 19	19	19	19
9000		Z 11,300													
5000		Z 6,500													
		4500													
18000	Z	27,000													
		500													
15,000	Z	20,000													
500		1,000													
16,000	Z														
		69630000													

Staatsarchiv Luzern A 1143/155

Nro.	Lit.	Folio des Grundbuches	Eigentümer	Benennung der Strasse oder Liegenschaft	Benennung der Gebäude	Bauart Stein	Bauart Riegel	Bauart Holz	Dachung Ziegel	Dachung Schindeln	Dachung Stroh	Versicherungssummen I. Klasse Franken	II. Klasse Franken	III. Klasse Franken	Veränderung der Versicherungssummen für die Erste Klasse 1903	1904	1905	1906	1910	1913	Erste ~~Zweite~~ Klasse 1914	1916	1918	1922	19	19	Dritte Klasse 19	19	19	19
146			Hofmann ~~Casp.~~ Jos.	Winkel.	Haus		1		1			~~5000~~			~~11,000~~								Z 14,500							
147			Küttel Balth.	Rübi-Oberdorf.	Haus		1		1			~~12,000~~							~~15,000~~				~~14,500~~	Z 25,000						
	a.				Stall- u. Waschhaus		1		1			~~2500~~										~~3000~~	~~[illegible]~~	Z 8000						
	b				Wagenschopf			1	1													~~800~~	~~[illegible]~~	Z 1500						
	c				Magazin			1	1													~~400~~	~~[illegible]~~	400						
148.			Verband Schweiz. Consum-vereine ~~Zimmerman Casp.~~	Unterdorf Schmidteli	Haus u. Trottwerk.		1		1			~~14,000~~					~~15,000~~						Z 19,500							
149			Wolmann ~~Xaver~~ Andreas Zu Ohlmann	Pfaffenbüchli	Haus		1		1			~~1500~~				~~5000~~					~~6000~~		7,000							
	a.		~~Andreas~~		Weidscheune		1		1			~~500~~				~~3000~~					~~5,000~~		6,500							
	b.				Waschhaus		1		1								~~1,000~~				~~2,000~~		2,000							
150			Waldis Jost.	Untermettlen.	Haus		1		1			~~21,000~~					~~40,000~~						50,000	R Z						
x 151			Zimmermann, Schilliger Rosa We. ~~Ohlmer Jos. Zimmermann Melch.~~ ~~Zimmerman Winiger~~ ~~Witwe Hofman David~~ P.	Vorderweiermatt. /: Victoria :/	Haus mit Küchenanbau				1			~~30,000~~						~~65,000~~		~~73000~~	80,000		Z 80,000							
												86,500																		

Staatsarchiv Luzern A 1143/155

Nro.	Lit.	Folio des Grundbuches	Eigentümer	Benennung der Strasse oder Liegenschaft	Benennung der Gebäude	Bauart Stein	Bauart Riegel	Bauart Holz	Dachung Ziegel	Dachung Schindeln	Dachung Stroh	Versicherungssummen I. Klasse Franken	II. Klasse Franken	III. Klasse Franken
152			Scherer ~~Sebastian~~ Franz	Hangbühl	Haus u. Wohnanbau		1		1			~~3000~~		
153.			Hofmann Jos.	Vorder-Oberstutzberg	Scheune	1		1	1			~~3000~~		
	a.				Haus	1		1	1			~~800~~		
	b.				Schweinescheune	1		1	1					
154			Schilliger ~~Jos.~~ Alois	Langfluhweid	Haus		1		1			~~1200~~		
	a.				Scheune			1	1			~~1200~~		
× 155			Schulgemeinde	Oberdorf	Schulhaus	1	1		1			~~30,000~~		
156			Hofmann Jos.	Oberhinterrübi	Haus mit Anbau (Küferei)			1	1			~~10,000~~		
157.			~~Zürich~~ ~~Heinrich~~ ~~Bauer Ida~~	Ober-Herrenmatt	Haus	1	1		1			~~22,000~~		
	a.		Kastin Do. Werner		Holzhaus			1	1			~~1000~~		
												72,200		

Veränderung der Versicherungssummen für die

Erste Klasse 1905	1906	1908	1911	1914	1917	Zweite Klasse 1918	1919	1922	19	19	19	Dritte Klasse 1918	1918	1924	19
Z ~~8,000~~			~~10,000~~		14,000	Z ~~15,000~~		18,000							
			~~5000~~	~~13,000~~		~~16,000~~	Z 22,000								
			~~3000~~	~~3,400~~		~~4,000~~	Z 6,000								
							Z 1,500								
						Z 1,500									
	~~3,000~~					~~8,000~~	Z 6,000								
~~50,000~~		60,000				~~70,000~~	Z 85,000								
												10,000	Z 12,000		
					R Z	20,000									
					Z	~~1000~~								5000	

Staatsarchiv Luzern A 1143/155

Nro.	Lit.	Folio des Grundbuches	Eigentümer	Benennung der Strasse oder Liegenschaft	Benennung der Gebäude	Bauart Stein	Bauart Riegel	Bauart Holz	Dachung Ziegel	Dachung Schindeln	Dachung Stroh	Versicherungssummen I. Klasse Franken	Versicherungssummen II. Klasse Franken	Versicherungssummen III. Klasse Franken	Veränderung der Versicherungssummen für die Erste Klasse 1903	1904	1905	1908	1915	1918	1922	Erste ~~Zweite~~ Klasse 19	19	19	19	19	Dritte Klasse 19	19	19	19
157	d.		Kirchgemeinde	[illegible]	Pfarrkirche	1			1			~~92,000~~					~~150,000~~			Z 195,000										
	f.			Unterdorf.	Kapelle	1			1			~~1500~~				~~4000~~				~~[illegible]~~	Z 10000									
157	g.		Corporationsgemeinde	Kaltbad.	Kapelle	1			1			~~4000~~					~~10,000~~			Z 13,000										
	h.			Hl. Kreuz.	Kapelle	1			1			~~2000~~					~~4,000~~			Z 5,200										
157	~~i.~~		Polizeifond.		~~Schützenhaus~~		1		1			~~1200~~	abgetragen 1914																	
	k.			Sigristhofstadt	Scheune			1	1			~~800~~							~~3.000~~	Z 3,700										
	l.				Spritzenhaus		1		1			~~1000~~								Z 1,500										
	m			Rueu	Verkehrsbureau	1			1										~~10.000~~	Z 12,500										
158			Hofmann Jos.	Hinterrübi-Neuhaus.	Gaus	1	1		1			~~25,000~~			30,000					Z 39,000										
159			Wenger, Suter Babetta Frau ~~Suter Andreas~~	Oberrübi. /: Lindengarten :/	Gaus mit Anbauten			1	1			~~18,000~~					~~30,000~~	28,000		Z 36,400										
160			~~Zurmühle Alois,~~	Hinterrübi.	Gaus		1		1			~~15,000~~					17,000		R. Z.	~~[illegible]~~	Z 30.000									
	a.		~~Jos., Conrad & Xaver~~ Pfrunder Justus.	/: Krämerhaus :/	Sennhütte	1			1			1200							Z.	~~1,500~~	Z 1.500									
																				7,655,000										
												161,700																		

Staatsarchiv Luzern A 1143/155

Nro.	Lit.	Folio des Grundbuches	Eigentümer	Benennung der Strasse oder Liegenschaft	Benennung der Gebäude	Bauart Stein	Bauart Riegel	Bauart Holz	Dachung Ziegel	Dachung Schindeln	Dachung Stroh	Versicherungssummen I. Klasse Franken	II. Klasse Franken	III. Klasse Franken
161			Zurmühle Jakob	Sendelberg.	Trotte		1	1				~~2500~~		
	a.				Scheune		1	1				~~1000~~		
	b.				Holzschopf	1		1	1			~~200~~		
162			~~Waldis Franz~~ Kuoni Martin.	Neugut.	Trotte		1		1			~~2500~~		
X 163			~~Lapinder Alois~~ Jossmann Adolf	Bühlerk	Pensionsgebäude			1	1			~~22,000~~		
164			~~Lottenbach Fz~~ Peinecker Weinberg		Trotte mit Scheune	1		1				~~9000~~		
	a.		Felchlin Franz		Trotte und Schopf			1	1			~~900~~		
	b.				Scheune und Schweinestall			1	1					
165	K		Corporationsgemeinde	Romiti	Alpstube			1	1					
	l			Wichmatt	Stallgebäude	1		1	Ziegel					
X 165.			Corporationsgemeinde	Felsenkeller.	Kurhaus mit Veranda	1		1				~~40,000~~		
X	a.				Oekonomiegebäude	1		1				~~10,000~~		
	b				Trinkhalle			1	1					
	c				Holzhaus			1	1					
	d				Werkstätte			1	1					
	e				Scheunestätte			1	1					
	f				Käsereistätte			1	1					
	g				Wirtschaftstätte			1	1					
	h				Hütte mit Backofen			1	1					
	i				Käsereistall			1	1			95,100		

Veränderung der Versicherungssummen für die

Erste Klasse. 1902	1904	1906	1909	1910	1913	1914	1915	1918	1922	19	19	Erste ~~Zweite~~ Klasse. Dritte Klasse. 1902	19	19	19
			6000					7,500							
			3000					3,900							
			400					500							
		~~14,000~~					Z	~~4,000~~	Z 9,000						
	~~25,000~~				~~38000~~		Z	36,400							

Nro.	Lit.	Folio des Grundbuches	Eigentümer	Benennung der Strasse oder Liegenschaft	Benennung der Gebäude	Bauart Stein	Bauart Riegel	Bauart Holz	Dachung Ziegel	Dachung Schindeln	Dachung Stroh	Versicherungssummen I. Klasse Franken	II. Klasse Franken	III. Klasse Franken
X 166			~~Imboden Fz. v. Edelmann~~ Schwendli ~~Schwendli Fz.~~ Isele Arnold	Frohburg.	Hallenbau Zeughaus Heuvorrat			/		/		~~47,000~~		
167			~~Brunner Jos.~~ ~~Tyroler~~ Georg Haas-Kraus	Dorf.	Scheune.			/	/			~~300~~		
168			~~Waldis Jacob~~ Zollenbach, Waldis Maria	Reckl.	Gerüst			/		/		~~12000~~		
~~169~~			~~Zimmermann Melch.~~ ~~Käslin Gottlieb~~ ~~Suter Alois~~	~~Hügeri~~.	~~Neufabrik~~			/		/		~~500~~	1901 abgebrochen	
170			~~Oberer Anzeigeblatt~~ Gemeinnütziger ~~Frauen~~ Frauenverein: Pfandbrief	Unterdorf	Gerüst		/	/	/			~~21,000~~		
171			~~Zimmermann Xaver~~ Keller Richard.	Oberdorf i. Rosengarten	Gerüst		/	/	/			~~16,000~~		
a					~~Pulverlagerschuppen~~ Magazin				/	/				
												95,800		

Veränderung der Versicherungssummen für die

Erste Klasse. 1905	1906	1907	1909	1910	1911	Zweite Klasse. 1915	1918	1919	1922	19	19	Dritte Klasse. 19	19	19	19
			~~60000~~		~~61,500~~	R	~~74,000~~								
		—					~~111~~	~~4511~~	Z 3500						
~~45,000~~				20000			Z ~~26,000~~								
20,000						R Z	16,000								
		~~21,111~~	~~28,000~~				~~31.000~~ Z								
							~~2000~~ Z								

Staatsarchiv Luzern A 1143/155

Nro.	Lit.	Folio des Grundbuches	Eigentümer	Benennung der Strasse oder Liegenschaft	Benennung der Gebäude	Bauart Stein	Bauart Riegel	Bauart Holz	Dachung Ziegel	Dachung Schindeln	Dachung Stroh	Versicherungssummen I. Klasse Franken	II. Klasse Franken	III. Klasse Franken	Veränderung der Versicherungssummen für die Erste Klasse 1903	1905	1908	1910	1911	1912	Erste ~~Zweite~~ Klasse 1913	1915	1918	19	19	19	Dritte Klasse 19	19	19	19
172.			Zimmermann Al. & Clemens	Hürtimatt	~~Gaus~~			1	1			~~19,000~~				~~22,000~~							Z 22,600							
X 173.			Hofmann Josef	Berrizegg	~~Gaus~~ Hotel Central	1	1	1	1			~~12,000~~									~~160,000~~	~~190,000~~	R Z 237,500							
X	a.				Stall			1	1			~~1000~~						~~5000~~					Z 6,500							
X 174.			~~Michel Oscar~~ Egli Alois	Ober-Bächelen	Hôtel Bellevue mit Saalanbau	1	1		Schiefer			~~75,000~~									~~330,000~~		R 400,000							
X	a.				Kegelbahn			1	id.			~~4000~~											5,200							
X	b.				Oekonomiegebäude		1	1	1			~~9000~~											11,700							
X	c.				Kohlen- u. Eiskeller			1	1			~~1800~~											2,300							
X	d.				Gärtnerhaus			1	1			~~600~~											700							
X 175.			Zimmermann Andreas Posthalter sel. Erben	Ob Kirchenegg	Hôtel zur Post R.Z.	1		1	1			~~102,000~~			~~180,000~~			~~220,000~~	~~280,000~~	450,000		R Z	500,000							
X 175	a.		Obige	Post	Gaus			1	1			~~11,000~~					~~12,000~~						Z 15,600							
X	~~b.~~				~~Oekonomiegebäude~~ ~~Schlachtmaschinenhaus~~			1	1			~~2,200~~			abgetragen 1914		~~12,000~~													
X	c				Wohnhaus m. Wascherei R.Z.	1	1		1											~~13000~~	50000	r Z	65,000							
X	d				Musikpavillon			1	1												3000	Z	5,900							
																							1,305,700							
												237,600																		

Staatsarchiv Luzern A 1143/155

Nro.	Lit.	Folio des Grundbuches	Eigentümer	Benennung der Strasse oder Liegenschaft	Benennung der Gebäude	Bauart Stein	Bauart Riegel	Bauart Holz	Dachung Ziegel	Dachung Schindeln	Dachung Stroh	Versicherungssummen I. Klasse Franken	II. Klasse Franken	III. Klasse Franken
176.			Küttel Polycarp.	Anteil Herrenmatt.	Grüt mit Wagnerei		1	1	1			~~5000~~		
177.			~~Dahinden Leo.~~ Kaufg. Zopf ~~Gebrd.~~		Gerbereid.	1		1	1			~~15000~~		
	a.		~~Zusammenind Ambros~~		Grüt			1	1			~~10000~~		
			Barmettler Alois ü. Wtf		Scheune									
X 178.			Geiser-Zurmühlen's.	Villa Flora.	Grüt	1			1			~~20000~~		
X	a.				Oekonomiegebäude	1			1			~~2500~~		
/	b				Magazingebäude							(wide V. Kl.)		
179.			~~Hofmann Gebrüder~~ Spuler Josef	Kirchwegmatte.	Scheune			1	1			~~4000~~		
180			Hofmann Martin	Neuegg.	Wohnhaus		1		1			~~15000~~		
	a.				Oekonomiegebäude		1		1			~~800~~		
	b				Trotte		1		1					
												82,300		

Veränderung der Versicherungssummen für die

Erste Klasse. 1902	1904	1906	1906	1907	1909	I. ~~Zweite~~ Klasse. 1910	1914	1915	1916	1918	1919	Dritte Klasse. 1918	1918	1922	19
		~~7,000~~									1923 10.000	4000	Z ~~4000~~	~~10.000~~	
	~~20,000~~									Z 10.000					
	~~14000~~									Z 10.000					
~~37,000~~	~~33,000~~		~~35,000~~	~~40,000~~	~~40,000~~	~~60,000~~	~~51,000~~		~~52,000~~	~~—~~	70,000				
3000							4500			5000					
										Z ~~—~~	1923 6.000				
						~~24,000~~		25.000		10000					
										1000					
										9,456.80					

Staatsarchiv Luzern A 1143/155

Nro.	Lit.	Folio des Grundbuches	Eigentümer	Benennung der Strasse oder Liegenschaft	Benennung der Gebäude	Bauart Stein	Bauart Riegel	Bauart Holz	Dachung Ziegel	Dachung Schindeln	Dachung Stroh	Versicherungssummen I. Klasse Franken	II. Klasse Franken	III. Klasse Franken	Veränderung der Versicherungssummen für die Erste Klasse 1904	1905	1906	1908	1912	1917	1918	Erste ~~Zweite~~ Klasse 1920	19	19	Zweite Klasse 1912	1918	Dritte Klasse 19	19	19	19
181.			~~Dahinden Alois~~ Gässmann Adolf	Bühlegg.	Haus (Eckhaus)		1		1			~~20,000~~				~~22,000~~	~~24,000~~				Z 31,200									
181	a.		Obiger.	Schlößli	Haus.		1	1	1			~~18,000~~							~~20000~~		Z 26,000									
181	b		d.		f Haus (Eßzimmer)		1		1										~~1200~~		Z 1,500									
181.	~~b.~~		~~Obiger~~		~~Haus~~	1		1	1			~~5,500~~			~~12,000~~	1912 abgetr.	~~14,000~~													
	c.			Schönbühl	b Oekonomiegebäude		1		1			~~3,000~~							~~10000~~		Z 20,800									
	~~d~~				~~Chalet~~		1		Schiefer							1912 abgetr.	~~1,000~~													
	e				d Gartenhaus			1		1															~~2000~~	Z 2,600				
	f				e Badhaus			1	1										~~1200~~		Z 1,500									
	g			Pilatusblick	c Haus			1	Hzcmt.										~~5500~~		Z 7,100									
x 182.			Hofmann ~~Joh.~~ Alois	Schönau.	Haus (Hotel u. Pension)		1		1			~~43,000~~					~~52,000~~		~~110000~~	ZR	143,000									
	~~a~~				~~Concert Halle und Badhaus~~			1	1			~~8000~~	1911 abgetr.																	
x	b				Waschhaus	1			Holzcem.									~~2000~~		Z 2,600									
	a				Kiosk			1	1										~~1000~~	Z 1,300									
	c				Kiosk	1			1										~~2000~~	Z 2,600									
183.			~~Schilliger Julius~~	Tannenmatt.	Haus	1	1		1			~~15,000~~			~~16,000~~		~~19,000~~				Z 24,700									
	a.		Rosa Zimerman ~~Frau~~ Schilliger	(Edelweiß)	Holzhaus			1	1						~~700~~															
	b				Badhaus			1	1											~~600~~	600									
184.			Weingartner Jos.	Langenzihl.	Haus		1	1	1			~~5000~~				~~7,000~~				Z	~~2,000~~	10.000								
	a				Scheune			1	1									~~1500~~			1,900									
	b				Oekonomiegebäude			1	1										~~2000~~		2,600									
																					9,733,300									
												117,500																		

Staatsarchiv Luzern A 1143/155

Nro.	Lit.	Folio des Grundbuches	Eigentümer	Benennung: der Strasse oder Liegenschaft	Benennung: der Gebäude	Bauart: Stein	Bauart: Riegel	Bauart: Holz	Dachung: Ziegel	Dachung: Schindeln	Dachung: Stroh	Versicherungssummen: I. Klasse Franken	II. Klasse Franken	III. Klasse Franken
			Adam Eugen & Wolf, Fischer, Kiel											
X 185			~~Köller Karl Gottl.~~	Steinacher.	Kuttonsgrüt		1	1		1		~~180,000~~		
X	a.				Schäleb			1	1	1		~~40,000~~		—
X	b.				Holzschuppen				1	Blech		~~1500~~		
	c.				Sägrüst		1					~~1000~~		
186			Zollenbach Bapt.	Weiermatt.	Grüt			1	1			~~14,000~~		
X 187			Spicker ~~Lilian~~ Arthur.	Hotel Rigi.	Kuttonsgebäude mit Trockenhaus			1		1		~~60,000~~		
X	a.				Sägrüst			1	1			~~1000~~		
188.			Amrein-Zimmermann ~~Blasius~~ Friedrich Kathilde	Dörfli.	Grüt mit Wagnerei		1	1	1			~~17,000~~		
	a.				Holzschuppen				1	1				
189.			Näf, Zolder Witwe ~~Hafter Joh., Arzt.~~	Doggenburg.	Grüt		1	1	1			~~50,000~~		
190			~~Schelhammer Ed.~~ Hafter Witwe	Frohheim.	Grüt ~~mit Pfisterwohnung~~		1		1			~~2000~~		
												383,500		

Veränderung der Versicherungssummen für die

Erste Klasse. 1906	1908	1911	1915	1917	1918	Zweite Klasse. 19	19	19	19	19	19	Dritte Klasse. 1908	1918	19	19
~~220,000~~			~~240,000~~	R	300,000										
~~40,000~~			~~75,000~~	R	91,700										
					1,900										
					5,000										
				Z	15,000										
		85,000			110,500										
					~~1000~~ per 1.1.1924 abgetragen										
													~~14,000~~ 12,500		
600					700										
				Z	5,000										
				Z	~~1000~~ 2000								~~10000~~		
					10,340,800										

Staatsarchiv Luzern A 1143/155

Nro.	Lit.	Folio des Grundbuches	Eigentümer	Benennung der Strasse oder Liegenschaft	Benennung der Gebäude	Bauart Stein	Bauart Riegel	Bauart Holz	Dachung Ziegel	Dachung Schindeln	Dachung Stroh	Versicherungssummen I. Klasse Franken	II. Klasse Franken	III. Klasse Franken
191.			Zollenbach Franz.	Reineck.	Gerüst		1	1	1			~~15,000~~		
	a			1: Fulenau ~~Affe~~	Pferdestall u. Wagenschopf			1	1					
X 192			Zollenbach ~~Balz~~ Franz.	Neu-Bühl.	Gerüst mit Ofenhaus ~~Hütte~~		1	1	1			~~14,000~~		
193			Zimmermann ~~Johann Heinr.~~ ~~Adolf~~ v. Rapelli, ~~Kommissionär~~ Frau	Schönberg.	Gerüst		1		1			~~22000~~		
X 194			~~Hälter Andreas~~ Bäckerei Herzog Louise	Hôtel Pilatus 1: Gerüstschuh z/	mit Veranda Wohnhaus		1	1	Ziegel F.F.C.					
x	b				Waschhaus		1		1					
x	c				Waschhaus		1		1					
												53,000		

Veränderung der Versicherungssummen für die

Erste Klasse. 19 02	19 06	19 09	19 17.	19 18	1923	Zweite Klasse. 19	19	19	19	19	19	Dritte Klasse. 19 17	19 18	19	19
				Z ~~14,000~~	24.000										
			~~1400~~	~~1500~~	1.500										
													R.Z.		
	~~16,000~~	~~22,000~~										~~42,000~~	~~45,000~~	in IV Kl.	
			K.Z. 86,400												
105,000			RZ 105,000												
			~~800~~	800											
			~~400~~	400											
			1,000	5,000											
				10,545,300		86500									

Staatsarchiv Luzern A 1143/155

Nro.	Lit.	Folio des Grundbuches	Eigentümer	Benennung der Strasse oder Liegenschaft	Benennung der Gebäude	Bauart Stein	Bauart Riegel	Bauart Holz	Dachung Ziegel	Dachung Schindeln	Dachung Stroh	Versicherungssummen I. Klasse Franken	Versicherungssummen II. Klasse Franken	Versicherungssummen III. Klasse Franken	Veränderung der Versicherungssummen für die Erste Klasse 1904	1906	1908	1909	1918	1922	Zweite Klasse 1904	1918	19	19	19	19	Dritte Klasse 19	19	19	19
195			Rigibahngesellschaft	im Zopf	Wärterhäuschen			1	1						~~1000~~			Z	1,300											
	a.				Materialschuppen			1	1						~~3000~~			Z	3,900											
	b.				Schmiedegebäude			1	1						~~500~~			Z	600											
	c			Romiti	Einnehmergebäude			1	1						~~3000~~		Z	4500	5,800											
	d.				Wärterhäuschen			1	1						~~1000~~			Z	1,300											
	e				Abortgebäude			1	Blech						~~300~~			Z	300											
	f.			Wichmatte	Wärterhäuschen			1	1						~~1000~~			Z	1,300											
	g.			Rigikaltbad	Stationsgebäude		1	x	1						~~32,000~~	~~40,000~~		R Z	52,000											
	h.				Lokomotivremise mit Wärterhaus		1	1	1						~~11,000~~			Z	14,300											
	i				Abortgebäude			1		1										Z 1.300	Z ~~1000~~	~~—~~								
	k			Staffelhöhe	Stationsgebäude			1	1						~~10,000~~			Z	13,000											
	l.				Güterschuppen			1	1						~~5000~~			Z	6,500											
															32,800															
196			Thum Friedrich	Thalacher	Haus	1	1		1						~~10,000~~		15000	Z	19,500											
																			10,645,700											

Staatsarchiv Luzern A 1143/155

Nro.	Lit.	Folio des Grundbuches	Eigentümer	Benennung: der Strasse oder Liegenschaft	Benennung: der Gebäude	Bauart: Stein	Bauart: Riegel	Bauart: Holz	Dachung: Ziegel	Dachung: Schindeln	Dachung: Stroh	Versicherungssummen: I. Klasse Franken	Versicherungssummen: II. Klasse Franken	Versicherungssummen: III. Klasse Franken
197.			Kurth Anton	Lusshof	Haus & Schiffhütte		/	/	/					
	a							/	/					
X 198.			Jung-Müller Augusto ~~Jul.~~	Ägenblick	Wohnhaus mit Waarenlagerhaus		/		/				—	
X	a.				Oekonomiegebäude		/	/	/					
X	b				Schopf	/	/		/					
X 199.			Waldis Alois	im Busch	Haus		/		/					
X	a				Holzhütte			/	/					
X	b				Zimmerwerkstätte / Zimmerwerkstätte			/	Ziegel					
X 200.			~~Waldis Justus~~ Spicker Geschw.	Wattlen	Hotel, Neu	/			/					
X 201.			Kyner Heinrich sel. Wtw.	Ägina	Haus		/		/					
	a				Oekonomiegebäude mit Schreinerei		/		/					

Veränderung der Versicherungssummen für die

Erste Klasse. 1904	1905	1906	1907	1908	1911	Erste ~~Zweite~~ Klasse. 1912	1913	1918	1922	19	19	Dritte Klasse. 1908	1914	19	19
~~14,000~~							R L ~~—~~		Z 23,000						
									Z 6,000						
	~~10,000~~			~~160,000~~	~~170,000~~		R ~~220,000~~	236,000							
		~~15,000~~					R	46,500							
						~~75,000~~	~~95,000~~ R	121,500							
	~~16,000~~	~~31,000~~					Z 59,000					~~2500~~	Z 5,200		
						~~10500~~						~~13,000~~	Z 16,900		
~~55,000~~	100,000							130,000							
~~45,000~~	~~35,000~~						Z 45,500								

Staatsarchiv Luzern A 1143/155

Nro.	Lit.	Folio des Grundbuches	Eigentümer	Benennung der Strasse oder Liegenschaft	Benennung der Gebäude	Bauart Stein	Bauart Riegel	Bauart Holz	Dachung Ziegel	Dachung Schindeln	Dachung Stroh	Versicherungssummen I. Klasse Franken	Versicherungssummen II. Klasse Franken	Versicherungssummen III. Klasse Franken
202.			Hofmann Josef Michael	Kirchmatte	Haus	/			/					
203.			Christen Anton	Sammmatte	Haus		/	/	/					
204.			Hofmann Johann Theodor Hofhofstatt		Haus		/	/	/					
	a				Gartenhaus			/	/					
	b				Waschhaus & Stall			/	/					
205.			~~Hofmann Martin~~ ~~Müller Petersel Maria~~ Dreyer Alfred	Erika	Haus	/			/					
X	205 a		~~Hofmann Martin~~ Dreyer Alfred		~~Pulverstampfe und Ölmühle~~ ~~Hofstatt~~	/		X	/					
206.			Holfenstein Jos. ~~Schilliger Josef~~ ~~Schilliger, Zimmermann~~ Louis Martin	Rigiheim	Haus	/			/					

Veränderung der Versicherungssummen für die

Erste Klasse. 1906	1907	1909	1910	1913	1914	Zweite Klasse. 1915	1918	1919	19	19	19	Dritte Klasse. 19	19	19	19
~~30,000~~							39,000								
~~40,000~~	~~41,000~~		~~22,000~~			Z	~~38,000~~								
1906 in Zweite Kl. ~~15000~~															
		~~1900~~					1500								
						~~500~~	~~1000~~	2500							
~~35,000~~					45,000										
				~~2000~~	~~3000~~										
~~25,000~~						~~40000~~									

Staatsarchiv Luzern A 1143/155

Nro.	Lit.	Folio des Grundbuches	Eigentümer	Benennung der Strasse oder Liegenschaft	Benennung der Gebäude	Bauart Stein	Bauart Riegel	Bauart Holz	Dachung Ziegel	Dachung Schindeln	Dachung Stroh	Versicherungssummen I. Klasse Franken	Versicherungssummen II. Klasse Franken	Versicherungssummen III. Klasse Franken	Veränderung der Versicherungssummen für die Erste Klasse 1907	1908	1913	1918	1918	1922	Erste ~~Zweite~~ Klasse 1923	19	19	19	19	19	Zweite ~~Dritte~~ Klasse 1922	19	19	19
207.			Hofmann Justus.	Ober-Schöngg	Haus			1	1						~~20,000~~	~~25,000~~		33'000	33,000											
	a				Brennereigebäude mit Trotte	1		1	1											10.000										
208.			Strommayer Fritz ~~Spar- u. Leihkasse Hellwil~~ ~~Pontobel Henriette~~		Châlet			1	1						~~20,000~~				Z 26,000											
209.			Halder Anton.	Kaltbad	Magazinbau			1	1						3,000				~~3,900~~								3.900			
	a				Wohnhaus		1	1	1								~~58000~~		75,400	Z										
210.			Suter Laurenz	Waldegg	Wohnhaus	1			1						~~20,000~~	36,000			46800											
211	–		~~Zurmühle Alois~~ [illegible]	Trautheim	Haus	1			1							40,000			~~[illegible]~~		70.000									
	a				Holzschopf			1	1												1.500									

Staatsarchiv Luzern A 1143/155

Nro.	Lit.	Folio des Grundbuches	Eigentümer	Benennung der Strasse oder Liegenschaft	Benennung der Gebäude	Bauart Stein	Bauart Riegel	Bauart Holz	Dachung Ziegel	Dachung Schindeln	Dachung Stroh	Versicherungssummen I. Klasse Franken	Versicherungssummen II. Klasse Franken	Versicherungssummen III. Klasse Franken
X 212			~~Hofmann Kaspar~~ Hartisch Ernst - Ehefrau Rosa	Sulzberg	Pensionshaus	1			1					
213	a		Dampfschiffgesellschaft	Weggis Hertenstein	Schiffhaus Landungsplatz	1		1	1					
214			~~Hofmann Paul~~ ~~Hotel Post~~ (Kirsch Josef) ~~Hofmann Paul~~	Linde	Wohnhaus		1		1					
215			Dahinden Jos.	bei Vitzi-Kaltbad	Hotel Belleve									
216			Schilliger Josef ~~Lottenbach Balz~~	Lenzburg	Wohnhaus m. Schmiede	1		*	1					
217			Rapelli Cäsar	Weidenmatte	Wohnhaus	1			1					
	a				Werkzeughütte			1	1					
	b				Gerätehütte			1	1					

Veränderung der Versicherungssummen für die																	
Erste Klasse.							Erste ~~Zweite~~ Klasse.						Dritte Klasse.				
1908	1909	1910	1917	19 18	1921	1915	1922	19	19	19	19	1918	19 19	19	19		
~~30000~~	~~70000~~			91,000													
~~20,000~~				Z	32,500												
			3000	Z	8,300												
~~5,000~~	~~10,000~~			Z	15,000												
~~17,000~~						II.Kl. ~~17,000~~							~~17,000~~	21,000			
~~19,000~~	45,000				50,500												
							1,500										
							500										

Staatsarchiv Luzern A 1143/155

Nro.	Lit.	Folio des Grundbuches	Eigentümer	Benennung der Strasse oder Liegenschaft	Benennung der Gebäude	Bauart Stein	Bauart Riegel	Bauart Holz	Dachung Ziegel	Dachung Schindeln	Dachung Stroh	Versicherungssummen I. Klasse Franken	Versicherungssummen II. Klasse Franken	Versicherungssummen III. Klasse Franken
218			Baumann Wilhelm		Wohnhaus	/			/					
219			~~Wächter Hans~~ Wydenroth Otto	Grosmatta	Wohnhaus & Mer Bijou	/			/					
220			Kath. Kirchgemeinde	Wauwil Bezalla	→	/			/					
221			Ehrler „ Wüthrich Kath.	Dunkelbr	Wohnhaus	/			/					
	a				Hof „ b. Landhaus	/		/	/					
222			~~Semmler Wilh.~~	Postkun	Wohnhaus		/	/	/					
	a		Vogt. Gemeinde Luzern Wohl		Schweinegeb.			/	/					
223			Bucher Anton	Grosmatta (Rosenberg)	Wohnhaus	/	/		/					

Veränderung der Versicherungssummen für die Erste Klasse. 1909	1910	1911	1913	1915	1919	1920	1922	1924	19	19	19
~~15000~~	35000		Z 45,800								
	~~23,000~~		Z ~~27,000~~					90.000			
	~~40,000~~		Z 45,000								
	~~50,000~~		Z 65000								
	~~5000~~		Z 650								
	~~28000~~		~~40000~~	~~44000~~ Z 6.000			75.000				
	~~40000~~	45000	Z ~~53,500~~								

Staatsarchiv Luzern A 1143/155

Nro.	Lit.	Folio des Grundbuches	Eigentümer	Benennung der Strasse oder Liegenschaft	Benennung der Gebäude	Bauart Stein	Bauart Riegel	Bauart Holz	Dachung Ziegel	Dachung Schindeln	Dachung Stroh	Versicherungssummen I. Klasse Franken	Versicherungssummen II. Klasse Franken	Versicherungssummen III. Klasse Franken
224			Imfanger Eduard	Gründen	Haus mit Rauchküche	/			/					
225			~~Dr. Kath. Fund. Gründenbuch Kt. Luzern~~ ~~Müller Eduard~~ Grasser Mathilde	Langnau	Wohnhaus			/	/					
226			Korporationsgemeinde	im Gand	Abtritte		/		/					
227			Hälbig Walter	Imnummatt	Wohnhaus mit Werkstatt	/			/					
228	a		Wackernagel Jakob	Imnummatt	Wohnhaus Scheune			/	/					
229	a		Schützengesellschaft		Pistolenschiessstand Pistolenstand			/	/					

Veränderung der Versicherungssummen für die

Erste Klasse. 19/2	19/3	19/4	19/7	19/11	1922	I. ~~Zweite~~ Klasse. 1923	19	19	19	19	19	Dritte Klasse. 19	19	19	19
30000				39.000											
13000			Z.	15.600											
14000				~~19.500~~	Z 22.000										
~~45000~~		40000	R.Z.	~~47.077~~		56.000									
65000			R.Z	84,500											
			2500 Z	3,700											
8000				Z 10.400											
6000				Z 7.800											

Staatsarchiv Luzern A 1143/155

Nro.	Lit.	Folio des Grundbuches	~~Eigen~~tümer	Benennung der Strasse oder Liegenschaft	Benennung der Gebäude	Bauart Stein	Bauart Riegel	Bauart Holz	Dachung Ziegel	Dachung Schindeln	Dachung Stroh	Versicherungssummen I. Klasse Franken	Versicherungssummen II. Klasse Franken	Versicherungssummen III. Klasse Franken
230			~~Jakob Jos.~~ Xaver Huber	Kirchenfeldstrasse	Motorgebäude			1	1					
231			Busch Adolf	Rigiblickstrasse	Haus									
232			G. Vogt-Schild ~~Adolf Johann~~ Joseph	Grütscheln	Wohnhaus		1	1	1					
X 233			Schwesterninstitut Baldegg	Hertenstein (Hofmann)	Pfrundgebäude		1		1					
234			Josef Küttel ~~Jos. Küttel Arnold Kinder~~	Schmattberg	Wohnhaus		1	1	1					
235			Schnyder Walter	Kirchen-Ried	Wohnhaus		1	1	1					
236			Orden Kapellenhaus-verein	Dorf	Kapelle		1		1					
237			Klosterfrauen Menzingen	Hinterhitten	Schulhaus			1	1					

Veränderung der Versicherungssummen für die

Erste Klasse.

1915	1916	1917	1918	1919	1920	19	19	19	19	19
~~2000~~			2.000							
~~25000~~			Z 31.200							
~~25000~~			~~2.000~~		Z 31.200					
	~~120000~~ 150.000		R 35.000							
			~~18000~~ Z 15.000							
			~~2.000~~ ~~11.000~~		Z 105.000					
			I 13.974.900		86.600					
			II 86.600							
			III 149.700		50.000					
			IV 67.900							
			13.277.700							

Zweite ~~Zweite~~ Klasse.

1920	19	19	19	19	19

Dritte ~~Dritte~~ Klasse.

1920	19	19	19
187.700			
Z 4.000			

Staatsarchiv Luzern A 1143/155

Nro.	Lit.	Folio des Grundbuches	Eigentümer	Benennung der Strasse oder Liegenschaft	Benennung der Gebäude	Bauart Stein	Bauart Riegel	Bauart Holz	Dachung Ziegel	Dachung Stroh	Dachung Schindeln	Versicherungssummen I. Klasse Franken	Versicherungssummen II. Klasse Franken	Versicherungssummen III. Klasse Franken	Veränderung der Versicherungssummen für die Erste Klasse 1921	Erste Klasse 1922	Erste Klasse 19	Erste Klasse 19	Erste Klasse 19	Erste Klasse 19	Zweite Klasse 19	Zweite Klasse 19	Zweite Klasse 19	Zweite Klasse 19	Zweite Klasse 19	Zweite Klasse 19	Dritte Klasse 19	Dritte Klasse 19	Dritte Klasse 19	Dritte Klasse 19
238	.		Kurverein Weggis	Gerbe	Strandbad										Z 45,000															
239			Schild-Petri V.	Grütschelen	Villa	1		1	1						Z 60,000															
240	.		Spielhofer Martin	Steinacher	Wohnhaus	1	1	1	1						Z 40,000															
241			Zwald-Gedeon Ernst	Villa „Zufriedenheit"	Wohnhaus mit Stiegenhausanbau	1	1		1							Z 40000														
242			Büttler W.	Pilatusblick	Wohnhaus	1		1	1							Z 48.000														
a					Hühnerhaus			1	1							Z 1.500														
b					Bienenhaus			1	1							Z 1.500														
243			Suck Heinrich & Tschopp Jak.	Lochhof	Werkgeschirrhütte			1	1							500														
244			Korp-Gde Weggis	Kaltbad, unterhalb	Kuhnhütte			1	1							Z 3.000														
	a				Hofmannshütte			1	1							Z 3.000														
	b				Polykarphütte			1	1							Z 1.000														
	c				Alphütte Romiti			1	1							Z ~~2.000~~ per 1.1.1924 abgetragen														

Staatsarchiv Luzern A 1143/155

Nro.	Nro.	Lit.	Folio des Grundbuches	Eigentümer	Benennung der Strasse oder Liegenschaft	Benennung der Gebäude	Bauart Stein	Bauart Riegel	Bauart Holz	Dachung Ziegel	Dachung Stroh	Dachung Schindeln	Versicherungssummen I. Klasse Franken	Versicherungssummen II. Klasse Franken	Versicherungssummen III. Klasse Franken
238															
	245	–		Alpgenossenschaft Allmendverwaltung in Arth	Bärenzingel	Alphütte mit Wohnung		1	1			1			
									1						
239															
	246			Wehrverein Weggis	Allmend Lützelau	Scheiben- & Materialhütte			1	1					
240															
	247	–		Schriever Helena	Rainhof	Wohnhaus	1			1					
		a				Autogarage			1	1					
241															
	248	–		Boesch Kaspar	Weiermatte	Haus mit Werkstatt	1			1					
242															
a	249	–		Zimmermann Al.	Sommerau	Haus	1			1					
b															
	250	–		Freilichttheater	Herkenstein	Garderobe			1	1					
		a				Seitenpavillon			1			1			
243		b				Tempel & Ausschluss			1			1			
		c				Turm			1			1			
		d				Eingangspavillon			1			1			
	251	–		Goedecker Heinrich	Waldfried	Haus	1			1					
	252	–		Frau Fr. A.-B. Pradella	Im Acker	Haus	1			1					
	253	–		Elektrizitätswerk Schwyz		Transf.-Häuschen	1			1					
244															

Veränderung der Versicherungssummen für die

Erste Klasse. 19	1922	1923	19	19	19	Zweite Klasse. 1923	19	19	19	19	19	Dritte Klasse. 19	19	19	19
	Z 20.000														
		1.000													
	Z	75.000													
		5.000													
		38.000													
	Z	35.000													
		2.500													
						500									
						1.000									
						1.200									
						800									
		170.000													
		90.000													
		2.500													

Staatsarchiv Luzern A 1143/155

Zusamenzug.

Laufs.	Versicherungssumen I. Klasse. Fr.	II. Klasse. Fr.
1.	156.000	
2	54.500	
3.	63.500	13.000
4.	114.700	
5.	37.500	
6	72.100	1000
7	80.500	3.500
8.	48.300	1.500
9.	46.200	2.800
10.	260.400	
11.	61.500	
12.	67.800	
13.	100.500	
14.	61.100	
15.	43.600	2.000
16.	55.400	
17.	37.800	
18.	169.300	
19.	154.000	
20.	73.500	
21.	66.400	
22.	345.000	21.000
23.	44.100	
24.	40.000	
25.	27.600	
26.	33.700	
27.	70.600	200
28.	35.900	
29.	98.900	
30.	28.200	
31.	42.300	1.200
32.	25.200	
33.	37.200	200
34.	31.700	
35.	44.800	
36.	48.600	
37.	50.000	
38.	86.500	
39.	72.200	
40.	161.700	
41.	95.100	
42	95.800	
43.	237.600	
44.	82.300	
45.	117.500	
46.	383.500	
47.	53.000	
	4,213.600	52,400

Zusammenzug
des Versicherungskapitals und Berechnung des Steuerbetreffnisses.

	Versicherungssumme I. Klasse Fr. 1.—	II. Klasse Fr. 1.20	III. Klasse Fr. 1.50	Total Fr.	Steuer-Betreffnis. Fr.	Rp.
Bestand auf 1. Januar 1901.	4,213,600	52,400		4.266.000	4276.42	
Zuw.	202.400	4.200	9000			
" " 1. Dc 1902	4.416.000	56.600	9000	4.481.600	4497	42.
Zuw.	172.500					
" " 1. do 1903.	4.588.500	56.600	9000	4.654.100	4669	92
Zuw.	282.800	6.000				
" " 1. dito 1904.	4,871,300	62,600	9000	4,942,900	4959	92
Zuwachs	633,700					
Abgang		4500				
" " 1. dto 1905	5,505,000	58,100	9000	5572,100	5588	22
Zuwachs:	503200	9,000				
" " 1. dto 1906	6008,200	67,100	9000	6084300	6102	22
Zuwachs:	321,100					
" " 1. dto 1907	6329300	67,100	9000	6405,400	6423	32
Zuwachs	465,500	.	12,500			
" " 1. dto 1908	6,794,800	67,100	21,500	6883,400	6,907	57
Zuwachs	410,500					
Abgang		1,200	9,000			
" " 1. dto 1909	7205,300	65,900	12,500	7283,700	7,303	13
Zuwachs	332,800					
Abgang		200				
" " 1. dto 1910	7,538,100	65,700	12,500	7,616,300	7,635	69
Zuwachs	293,900					
" " 1. dto 1911	7,832,000	65,700	12,500	7910,200	7,929	59
Zuwachs	758800	2000				
" " 1. dto 1912	8590800	67,700	12,500	8671,000	8690	79
Zuwachs	810300					
" " 1. dto 1913	9,401100	67,700	12,500	9,481,300	9501	09
Zuwachs	121,500	.	13,000			
" " 1. dto 1914	9522,600	67,700	25,500	9,615,800	9,642	09
Zuwachs	355400	17000				
" " 1. " 1915	9.877.800	84700	25500	9988,200	10017	89
Zuwachs.	189.400	.	.			
" " 1. " 1916:	10,067,400	84,700	25,500	10,177,600	10,207	29
Zuw. bez. Abgang	+304,900	−1000	+32,000			
" " 1. " 1917	10,372,300	83,700	57,500	10,513,500	10,558	99
Zuwachs bez. Abgang	+3,100	−17,000	+61,000			
" " 1. " 1918	10375,400	66,700	118,500	10,560,600	10,633	19
" " " "						

Staatsarchiv Luzern A 1143/155

Zusammenzug
des Versicherungskapitals und Berechnung des Steuerbetreffnisses.

		Versicherungssumme				Steuer-Betreffnis.	
		I. Klasse Fr. 1.—	II. Klasse Fr. 1.20	III. Klasse Fr. 1.50	Total Fr.	Fr.	Rp.
Bestand auf 1. April 1918 (Pros. Schätzg.)		12,915,900	86,600	141,700	13,144,200		
	Zuwachs +	138400	—	—	138.400		
Bestand auf 1. Januar 1919		13,054,300	86,600	141,700	13,282,600	13.370	77
	Zuwachs	203.400	4000	—			
Bestand auf 1. Januar 1920.		13,257,700	90.600	141.700	13.490.000	13.5[illegible]	97
	Zuwachs	306,200	—	15,000			
Bestand auf 1. Januar 1921.		13,563,900	90,600	156,700	13,811.200	13,907	67
		+ 845900	-36.400	-60.300			
Bestand auf 1. Januar 1922		14,409.800	54,200	96,400	14,560,400	14,619.	45

Zusammenzug
des Versicherungskapitals und Berechnung des Steuerbetreffnisses.

	Versicherungssumme				Steuer-Betreffnis.	
	I. Klasse Fr. 1.—	II. Klasse Fr. 1.20	III. Klasse Fr. 1.50	Total Fr.	Fr.	Rp.

Staatsarchiv Luzern A 1143/155

Zusammenzug
des Versicherungskapitals und Berechnung des Steuerbetreffnisses.

	Versicherungssumme				Steuer-Betreffnis.	
	I. Klasse Fr. 1.—	II. Klasse Fr. 1.20	III. Klasse Fr. 1.50	Total Fr.	Fr.	Rp.

Versicherungen IV. Klasse.

Zur Beachtung: Die Brandsteuer von den Versicherungen IV. Klasse wird direkte durch die Staatskasse bezogen.

Versicherer: Berger Gedeon, Hertenstein.

Nr.	Litr.	Versicherungsobjekte	Versicherungssumme auf 1. Januar: 1904 Fr.	19.. Fr.	19.. Fr.	19.. Fr.	19.. Fr.	Prämiensatz pro ‰ Fr.	Betrag der jährlichen Prämie Fr.
32	a.	Ökonomiegebäude mit Benzinmotor, Dynamomaschine & Schreinerei.	1911 abgebr. ~~18,000~~					2.—	36.—
		Versicherer: Greter-Zürmühle Josef, Villa „Flora".	1907.	1918					
178	b.	Magazingebäude für Petrol & Sprit.	~~2,000~~	2,600					
		Versicherer: Hofmann ~~Johann~~ Theodor, Grathöfe.	1906/07	~~1915~~	1918				
204		Pensionsgebäude R., H., Z.	~~35,000~~ 105	~~45,000~~ Z	56,200 169			3.—	105.—

Staatsarchiv Luzern A 1143/155

Versicherungen IV. Klasse.

Zur Beachtung: Die Brandsteuer von den Versicherungen IV. Klasse wird direkte durch die Staatskasse bezogen.

Versicherer: Zimmermann Gebrüder, Bierbrauer

Nr.	Litr.	Versicherungsobjekte	Versicherungssumme auf 1. Januar: 1907/08 Fr.	19.. Fr.	19.. Fr.	19.. Fr.	19.. Fr.	Prämiensatz pro ‰ Fr.	Betrag der jährlichen Prämie Fr.
75	a	Brauereigebäude samt Kessel, Maisch. Bottich u. Trottenanbau	~~12,000~~					2 .	24 .
		Auf 1. Jänner 1916 in I. Kl. versetzt!							
		Versicherer: Ryner Heinrich z. Alpina							
201	a	Oekonomiegebäude mit Schreinerei R. Z	1909 ~~7000~~	1918 9100					
			56						
192	–	Lottenbach Franz, Neubühl	1922						
		Haus mit mech. Schreinerei R. H. Z	46.200						
	a	Sägereianlage, ohne mech. Einrichtung	5000						
			256						

Versicherungen IV. Klasse.

Zur Beachtung: Die Brandsteuer von den Versicherungen IV. Klasse wird direkte durch die Staatskasse bezogen.

Versicherer:

Nr.	Litr.	Versicherungsobjekte	Versicherungssumme auf 1. Januar: 19.. Fr.	19.. Fr.	19.. Fr.	19.. Fr.	19.. Fr.	Prämiensatz pro ‰ Fr.	Betrag der jährlichen Prämie Fr.

Staatsarchiv Luzern A 1143/155

Versicherungen IV. Klasse.

Zur Beachtung: Die Brandsteuer von den Versicherungen IV. Klasse wird direkte durch die Staatskasse bezogen.

Versicherer: .....

Nr.	Litr.	Versicherungsobjekte	Versicherungssumme auf 1. Januar: 19.... Fr.	19.... Fr.	19.... Fr.	19.... Fr.	19.... Fr.	Prämiensatz pro ‰ Fr.	Betrag der jährlichen Prämie Fr.

16. November 1921

an die titl. Gemeinderatskanzlei von

46 Weggis

In der Beilage retournieren wir Ihnen das auf 1. Januar 1922 bereinigte Register der dortigen Gemeinde und übermachen Ihnen gleichzeitig den Revisionsverbal zum Visum, sowie eine Anzahl Anzeigen über erfolgte Höherschatzungen bei Anlass der Durchführung der Zusatzmassnahme. Hinsichtlich der erfolgten Höherschatzungen verweisen wir Sie noch speziell auf den Zusammenstellungsbogen, aus dem Sie den Versicherungszuwachs übersichtlicher ersehen können.

Die Registerbereinigung hat uns wieder überzeugt von der Notwendigkeit einer Neuanlage des Registers, die unbedingt im Verlaufe des kommenden Frühlings an die Hand genommen werden muss. Wir machen Sie daher heute schon darauf aufmerksam mit der Bitte, unter Hinweis auf das beiliegende Zirkularschreiben, allfällige Ergänzungen und Wünsche anzumerken und den Registerneubeschrieb bis etwa zum April vorzubereiten und uns alsdann die nötigen Unterlagen zu unterbreiten.

Das Revisionsverzeichnis pro 1921 erbitten wir mit Ihrem Visum versehen, zur Archivierung zurück.

Hochachtungsvoll !

Beilagen.

16. März 1922.

Titl. Gemeinderatskanzlei

Weggis.

Reg. Neubeschrieb.

Wir nehmen höfl. Bezug auf die mit Ihnen letzten Herbst geführte Korrespondenz betreffend den Registerneubeschrieb und bitten Sie, uns Ihre Vorschläge möglichst bald zu übermitteln. Die Vorarbeiten für das neue Brandversicherungsgesetz werden uns die Inangriffnahme von Registerneubeschrieben in einem späteren Zeitpunkt kaum mehr erlauben.

Hochachtungsvoll

Staatsarchiv Luzern A 1143/155

17. August 1922.

Titl. Gemeinderatskanzlei

S. Weggis.

Weggis A.

In der Beilage überreichen wir Ihnen das neue Brandversicherungsregister Ihrer Gemeinde. Das alte Register ist zu archivieren.

Gleichzeitig ersuchen wir Sie höfl. das beiliegende Concept zu einem Realregister im Sinne des ebenfalls inliegenden Cirkulars zu ergänzen und zu bereinigen.

Hochachtungsvoll

Beilagen.

Gemeinderatskanzlei, Zivilstandsamt
Steueramt und Schriftenkontrolle
Weggis

Telephon Nr. 30 Postcheck-Konto VII/1845

Weggis, den 26. November 1921.

An die tit. Brandversicherungsanstalt
des Kantons Luzern,
LUZERN.

In der Beilage retournieren wir Ihnen das uns zum Visum zugestellte Revisionsverzeichnis der ordentlichen Gebäudeschatzungen im Jahre 1921 .

Wir begrüssen es sehr , dass unsere Brandversicherungskontrolle neu angefertigt wird & finden das von Ihnen ausgefertigte Schema für die Neuanlage dieser Kontrollen viel besser angelegt als die bisherige Kontrolle . Wir sind gerne bereit Ihnen bei der Neuanlage der herwärtigen Brandversicherungskontrolle best möglich behilflich zu sein & werden Ihnen , wie Sie wünschen , die alte Kontrolle Ende März 1922 mit den nötigen Bereinigungen (Hydranten & Blitzableiter) versehen zugehen lassen .

Hochachtend !

Gemeinderatskanzlei WEGGIS Kanton Luzern

per Gemeinderatskanzlei
Der Gemeindeschreiber:

Staatsarchiv Luzern A 1143/155

Gemeinde : Weggis.

Verzeichnis

der erfolgten Nummern- & Litera- Verschiebungen
vom neuen in das alte Brandversicherungs-Register.

Neue No.	=	Alte No.	Liegenschaft:	Eigentümer:
1 -		1 -	Unterdorf	Hofmann Klemenz, Hotelier,
1 a		1 c	do.	do.
3 -		3 -	do.	Dahinden Konrad, Säger,
a		a		
b		g		
c		f		
d		c		
3 e		3 b	Mühle	Füglister M. Wwe.
8 -		8 -	Unterdorf	Stalder Jos. Hotelier
a		b		
12 -		12 -	Bächelen	Egli Alois, Hotelier
a		a		
b		b		
c		g		
d		f		
e		h		
12 f		12 c	Mösli	Suter Gotth. Landw. Höchi
g		d		
13 -		12 e	Marienburg	Rigiblickgesellschaft
22 a		22 a	Unterblatten	Verb.Schweiz. Konsum Ver.Basel
b		b		
c		c		
d		e		
e		f		
22 f		22 d	Steckenstein	Zimmermann Jos. Landw.
23 -		23 -	Baumen	Dahinden Schwestern,Hotelière
a		a		
b		c		
c		g		
d		neu		
f		neu		
e		neu		
23 g		23 f		Dahinden Karolina, Baumen
23 h		23 d	Untere Hegdweid	Schilliger Kaspar Josef,
i		b		
k		e		
25 -		25 -	Küttel, Gerbe	Küttel-Zimmermann Wwe. &
a		b		Sohn Adlabert
b		c		
c		d		
d		e		
e		g		
f		neu		
g		neu		

26 -		26 -	Trottenhof	Dahinden Gottfr. & Xaver,
a		a		
b		b		
c		c		
e		f		
f		neu		
g		neu		
h		neu		
i		25 f		
27 -		27 -	Eggispühlhof	Ortsbürgergeimede
a		a		
b		b		
c		e		
d		g		
e		h		
f		i		
28 -		28I-	Lochhof	Aschwanden Johann,
a		a		
d		neu		
28 b		28II	do	Schilliger Anton & Mutter
c		b		
29 -		29 -	Grütscheln	Schild Robert, Grenchen
a		h		
29 b		29 a	do.	Vogt-Schild G. Solothurn
c		b		
29 d		29 c	Sentenberg	Suter Jos. sel. Erben
e		d		
f		e		
g		g		
29 h		29 f	do.	Küttel Polikarp
31 -		31 -	Hertenstein	Berger Gedeon, Hotelier
a		a		
b		c		
c		d		
d		f		
e		g		
f		neu		
32 -		32 -	Danzenberg	do.
a		a		
b		b		
c		c		
d		e		
33 -		33 -	Zinnen	Vogel Dr. Robert, Basel
a		e		
b		d		
e		neu		
33 c		33 c	do.	Räber Nikl. Land.
d		f		
35 -		35 -	Postunen	Zurmühle Gebrüder
a		a		
b		c		
c		e		
d		d		
35 e		35 b	do.	Institut, Baldegg
36 -		36 -	Eiche	Hess Maurus,
a		a		
b		e		

Staatsarchiv Luzern A 1143/155

36 c	36 b	Eiche	Zimmermann Andreas, Bannwart,	
d	c			
e	d			
49 -	49 -	Wolfetsegg	Lottenbach Gebrüder	
a	a			
b	26 e	Weierweid	do.	
53 -	53 -	Geissbühl	Seeholzer Josef Anton,	
a	b			
b	55 d			
55 -	55 -	Innergeissbühl	Schilliger Josef	
a	53 a			
b	55 b			
c	a			
d	c			
58 -	58 -	Untereggi	Hofmann Josef	
a	a			
b	c			
c	d			
d	b			
62 c	62 c	Stalder Josef, Gärtner, Bühl,		
d1	cI			
62 e	d	Oberbühl	Lottenbach Kaspar,	
62 f	62 f	Bühlweid	Camenzind Ambrosius	
g	e			
63 b	63 c	Rain	Lottenbach Jos.	
c	b			
67 b	67 b	Sylvia	Suter Xaver	
c	bI			
e	c			
67 f	67 e	Paradies	Hofmann Alois	
69 -	69 c	Hofmatt	Hofmann Jos. Gde.Ammann,	
a	a			
b	b			
c	d			
7o -	7o a	Höfli	Hofmann Jos. & Klemenz	
a	7o -			
b	e			
c	b	Sentihöfli	Hofmann Mich. Kirchmatt,	
d	c			
7o e	7o d	Fischithalweid	Cadisch Eduard,	
75 -	75 -	Weiermatt	Zimmermann Ed. Jsid. & Jos. Hoteliers	
a	a			
b	c			
c	e			
d	neu			
79 -	79 -	Löwen	Küchler Simon, Hotelier,	
a	a			
b	c			
c	d			
79 d	79 b	Schöneck	Dolder-Dahinden Wwe.	
84 -	84 -	Risi	Suter Geschw. & Suter Joachim sel.Erben	
a	c			
84 b	84 a	dp.	Stalder Klemenz,	

85 -	84 b	Neuheim	Suter Walter Gärtner,
93 -	93 -	Bühl	Haofmann David
a	a		
b	b		
c	c		
d	e		
93 e	93 d	do.	Lottenbach Martin,
f	f		
94 d	249 -	Horlaue	Hofmann Wilhelm
95 -	95 -	Rainhof	Küttel Balthasar
a	a		
b	c		
95 c	95 b	Ried	Waser Franz, Tannenberg
d	d		
96 -	96 -	Tanne	Grüter Adolf.& Sophie
a	b		
97 -	97 -	Acher	Suter Maria
a	b		
loo -	loo -	Vord.Laugneri	Suter Alois sel. Erben
a	b		
b	d		
c	e		
d	g		
e	h		
f	c		
lo3 -	lo3 -	Oberriedsort	Waldis Josef
a	b		
b	c		
llo -	llo -	Bannholz	Küttel Alois
a	a		
b	d		
115 -	115 -	Zihl	Hofmann Lukas
a	a		
b	d		
c	b		
115 d	115 c	Bühl-Linden	Waldis Jsidor, Linden
118 -	118 -	Linden	Waldis Jsidor,
a	a		
b	c		
124 -	124 -	Telli	Imgrüth Josef
a	a		
b	b		
c	d		
134 -	134 -	Langenzihl	Stalder Felix
a	b		
b	c		
135 -	135 -	Weingartner,Haldenweid, Weingartner Jost,	
a	a		
b	c		
c	b		
153 -	153 a	Vord.Oberstutzberg	Hofmann Josef
a	153 -		
b	b		

Staatsarchiv Luzern A 1143/155

157 b c	157 d f	Unterdorf	Kirchgemeinde
157 d e	157 g h	Kaltbad	Korporationsgemeinde
157 f g h i	157 m l k neu	Quai Sigristhofstatt Quai	Polizeigemeinde
163 - a b c d	163 - 181 e f h neu	Bühlegg	Grossmann Adolf
165 k l	165 l k	Felsenthor	Korporationsgemeinde
175 - a b c	175 - a c d	Ob. Kirchenegg	Zimmermann Geschw.
181 - a b c	181 - a c g	Schlössli	Grossmann Adolf
183 - a	183 - b	Tannenmatt	Zimmermann-Schilliger Rosa

Gemeinde: Weggis

Veränderungen am Versicherungskapital im Jahre 1923

(Beilage zum Brandversicherungsregister)

Register No.	lit.	Versicherungssumme Alte Fr.	Bemerkg.	Neue Fr.	Bemerkg.
			I.		
2	-	25,200		30,000	
3	b.	45,500		55,000	
	e.	7,800	÷		
26	d.	16,900		20,000	
27	b.	32,500		40,000	
41	a	18,200		20,000	
48	-	20,000		23,000	
67	e		+	4,000	
67	b I.	26,000		35,000	
93	-	21,800		25,000	
	a.	7,800		9,000	
	b.	2,600		3,000	
	e.	2,300		4,000	
	e	1,000		1,800	
94	d.		+	4,000	
101	-	24,000		28,000	
	a.	5,200		8,000	
	b.	1,300		3,000	
106	e.	6,000		12,000	
	d.	17,000		20,000	
	e.	500		1,000	
	f.	1,500		2,000	
	g	4,000		6,000	
123	-	9,000		11,000	
138	-	15,000		28,000	
179	-	5,200		6,000	
191	-	19,500		24,000	
	a	1,300		1,500	
246	-		+	1,000	
247	-		+	75,000	
	a		+	5,000	
248	-		+	38,000	
249	-		+	25,000	
250	-		+	2,500	
251	-		+	170,000	
	a		+	1,000	
227	-	52,000		56,000	
37	-	9,100		15,000	
176	-	—	"	10,000	
211	-	52,000		70,000	
	a	—	"	1,500	
253	-	—	"	25,000	
252	-	—	"	90,000	
		450,200		996,100	
				450,200	
		+ 18.66		546,600	

Register No.	lit.	Versicherungssumme Alte Fr.	Bemerkg.	Neue Fr.	Bemerkg.
			II.		
250	a.		+	500	
	b.		+	1,000	
	e.		+	800	
	d.		+	1,200	
			+ 4 Obj.	3500	
			III. Klasse.		
176 -		10 000	a	—	
		14.956.40		14.956.40	
		57.70	1154	69.25	
		86.40	43.20	129.60	
		15,100.50		15 155.25	
		550.60			
		11			
		535.60			

Staatsarchiv Luzern A 1143/155

Revision der Gemeinde Weggis.

№	Litt.	Schatzung Alte	I. Kl.	Neue	№	Litt.	Schatzung Alte	II. Kl.	Neue
				1902.					
3	b	23 000			29	b	2 800		
	d.	5 000		35 000	8		13 000		20 000
23	b.	3 500		4 300			15 800		15 800
	e			1 200					4 200
27		6000		60 000					
29	b.			2 800					
	d.	4000		6 000			III		
41	b.	300		600	164				9 000
169		500							
132		400		5 000					
254	a	29 000		35 000					
178		60 000		31 000	I		4.416.000		4416.–
	a	2 500		3 500	II		56.600		67.92
194				105 000	III		9 000		13.50
120		4 500		6 000			4.481.600		4497.42
	a	4 000		4 500					
	b	500		1 000					
	c	1 000		4 000					
31	b.	2 500		4 000					
44		15 000		20 000					
	a	10 000		14 000					
164		9000							
	b			1 000					
	a	800		1 800					
70	a.	10 000		18 000					
		161. 500		363. 900					
				161. 500					
				202. 400					

566
12
1132
5662
679

Staatsarchiv Luzern A 1143/155

Revision der Gemeinde Weggis.

№	Litt.	Schatzung Alte	I. Kl.	Schatzung Neue	№	Litt.	Schatzung Alte	II. Kl.	Schatzung Neue
				1903.					
17		9 000		13 000					
23		40 000		65 000					
26	d.	9 000		13 000					
27		60 000		80 000					
47		4 500		5 500					
	a	3 000		3 500					
48		6 000		8 000					
	a	3 500		4 000					
	b			12 500					
62		4 800		6 000					
82	d.			500					
114		2 500		6 500					
	a	700		2 000					
	b	900		4 000					
	d	600		1 500					
136		4 500		9 000					
146		5 000		11 000					
121		4 000		5 000					
	a	1 500		3 000					
175		102 000		180 000					
158		25 000		30 000					
9	b.			2 000					
66	b.			3 000					
78	a.	9 000							
		295,500		468,000					
				295.500					
				172.500					

Revision der Gemeinde Weggis.

№	Litt.	Schatzung Alte	I. Kl.	Schatzung Neue	№	Litt.	Schatzung Alte	II. Kl.	Schatzung Neue
				1904.					
2		2000		4000	8		20,000		22,000
45		10000		13 000	32	a.			3 000
46		8000		12 000	195	c			1 000
48	b.	12 500		15,000					
62	b.	3 000		6 000					26 000
78	a.			22 000					20 000
	b.			11 500					6 000
81		16000		20,000					
86		6 500		9000					
95		3 000		6000	Tspl		471,200		686 700
	a	2 500		4000					
101		3 000		6000	195	c			3 000
	a	300		2000		d.			1000
	b	100		1000		e			300
102	a.	1000		2000		f.			1000
108		9000		13 000		g			32000
	a	1 500		4000		h			11,000
137		2 500		4000		k			10,000
139		7 500		9000		l			5000
	a	3 000		5000	177		15,000		20,000
149		1 500		5000		a	10,000		14000
	a	500		3000	85		5000		
157	f.	1500		4000					
163		22000		25000			501,200		784.000
181	b	5 500		12000					501.200
178		31,000		33,000					
183		15 000		16,000					282,800
	a			700					
196				10000					
197				14000		I	4,871.300		4871.30.
44		20,000		26,000		II	62,600		75.12
	a	14000		17,000		III	9 000		13.50
1		76,000		100,000					
31		3000		5000			4,942 900		4959.92
	a	5000		8000					
	b	4000		5500					
32		170,000		195,000					
	a	200							
	b			4000					
	c			2000					
	d.			500					
125		8000		15,000					
	a	5800		6000					
	b	800		3000					
	c	2000		4000					
195				1000					
	a			3000					
	b			500					
		471.200		686.700					

626
12
1252
626
75,12

Staatsarchiv Luzern A 1143/155

Revision der Gemeinde .....

№	Litt.	Schatzung Alte	I. Kl.	Neue
				1905.
45		13,000		18,000
	a	3,000		5,000
	b	3,000		5,000
148		14,000		15,000
51		8,000		10,000
52		13,000		18,000
55	b			2,000
58		8,000		16,000
	b	2,000		4,000
	a	5,000		8,000
62	a	1,500		2,000
	b	4,000		6,000
63		10,000		15,000
	c	3,000		6,000
88		7,000		11,000
90		2,500		6,000
94		3,000		5,000
	a	1,500		3,000
	b	400		2,000
97		6,500		11,000
100		10,000		18,000
	b	1,000		2,000
3	g	1,800		1,000
9		1,800		2,000
10		30,000		35,000
22		9,000		11,000
172		19,000		22,000
256		7,000		10,000
	c	5,000		9,000
26	c	2,500		5,000
27		80,000		100,000
	a	1,50,000		1,80,000
	b	10,000		15,000
	c	1,000		4,000
29		10,000		15,000
	a	4,000		15,000
30		15,000		18,000
	b	1,200		2,000
38	b	3,500		6,000
40	a	5,000		10,000
105		4,000		12,000
	a	1,500		3,000
	b	3,000		6,000
119		3,000		6,000
129	c	3,500		6,000
132		3,000		6,000
135		2,700		6,000
138		6,000		7,000
152		2,000		8,000
149	b			1,000
150		21,000		40,000
153		30,000		50,000
157	a	92,000		150,000
	g	4,000		10,000
		52,6,900		798,000

№	Litt.	Schatzung Alte	II. Kl.	Neue
27	f	1,500		
82		3,000		
		4,500		
				I. Cl.
187	k	2,000		4,000
159		18,000		30,000
165		15,000		17,000
162		8,000		10,000
176		5,000		7,000
181		20,000		22,000
192		10,000		15,000
193				11,000
199				16,000
174		5,000		7,000
135	b	1,500		2,500
50		6,000		7,000
	a	3,000		5,000
	b	600		1,500
61		4,500		7,000
	a	3,000		4,000
	b	5,000		10,000
	c	46,000		90,000
	d			1,500
32		19,5000		24,0000
	b	4,000		6,000
	c	2,000		4,000
	d	500		1,000
	e			600
	g			500
	g			1,500
160		12,000		15,000
62	a	1,800		3,600
200				55,020
		387,600		744,200
		520,900		798,000
		908,500		1,542,200
				908,500
				633,700
	I. Cl.	550,0000		550,000.–
	II. "	58,100		69,720
	III. "	9,000		13,500
		5,572,100		5,588,220.

581	
12	
1162	
581	
6972	

Gemeinde Weggis.

Zusammenstellung der Revisionsschatzungen.

(Ist im Brandassekuranz-Register stetsfort aufzubewahren.)

№	Litt.a.	Schatzung Alte I. Klasse	Neue I. Klasse
			1906. —
w 27	d	1000	
147	a	2500	3000
w	b	.	800
w	c	.	400
178		51,000	52,000
w 233		.	120,000
21		13,000	21,000
41	b	5,500	12,000
	c	5,000	7,000
81		20,000	25,000
	a	2500	3500
w 75	a	.	12,000
69	a	19,000	28,000
w 53	a	.	15,000
117	a	800	9,000
		119,300	308,700
			119,300
			189,400
			— 1907. —
w 10	c	.	600
w	d	.	500
w 12	g	.	1,000
w	h	.	2,500
w 19	a	.	600
19		10,000	10,500
w 29	h	.	500
w 41	d	.	400
w 64	h	.	4000
w	i	.	3000
w 79	d	.	3000
w 100	h	.	500
w .	f	10,000	.
w 102	e	.	800
w 107	e	.	4000
133		600	4,500
w 133	b	.	600
w 191	a	.	1,200
w 194	a	.	800
w	b	.	400
w	c	.	1,000
w 213	a	.	3,000
w 228	a	.	2,500
12	a	6,000	10,000
	g	2,500	1,500
w 32	f	500	.
w	d	1,800	.
w 32	g	.	1,000
		31,400	58,400

№	Litt.a.	Schatzung Alte II. Klasse	Neue II. Klasse
	I.Kl.	10,067,400	10067,40
	II. a	84,700	101,64
	III. a	25,500	38,25
		10177,600	10,207,29

Staatsarchiv Luzern A 1143/155

Gemeinde Weggis.

Zusammenstellung der Revisionsschatzungen.

(Ist im Brandassekuranz-Register stetsfort aufzubewahren.)

№	Litt.	Schatzung Alte I. Klasse	Neue
		— 1913. —	
1	a	700	.
2	b	.	300
5	a	3000	5000
36		6000	10000
	a	4500	8000
38		10000	15000
	b	6000	10000
	c	.	1000
	d	.	1000
53	a	1100	.
55	c	.	1200
69	a	17000	19000
76		100000	130000
110 c.	c	2500	6000
	a	200	1200
	d	1000	2500
118		300	1500
	c	300	1000
119		6000	10000
137		4000	6000
163		25000	28000
229		.	8000
	a	.	6000
181	b	14000	.
	d	1000	.
205	a	.	3000
223		40000	45000
228		.	65000
25 p.	a	35000	55000
74		7500	11000
174		75000	330000
198	b	7500	9500
198		17000	22000
209	a	.	58000
173		12000	16000
83	b	.	7000
	a	5000	6000
83		7000	8000
210		14000	20000
219	b	.	10000
32	a	.	42000
175	c	13000	50000
151		65000	73000
175	d	.	3000
110	b	300	.
		721,400	1531,700
			721,400
			810,300

Gemeinde Weggis.

Zusammenstellung der Revisionsschatzungen.

(Ist im Brandassekuranz-Register stetsfort aufzubewahren.)

№	Litt.	Schatzung Alte I. Klasse	Neue	№	Litt.	Schatzung Alte II. Klasse	Neue
		— 1914. —					
138	a	12,000	14,000				
	b	8,000	10,000				
149		5,000	6,000				
	a	3,000	5,000				
	b	1,000	2,000				
151		73,000	80,000				
178		50,000	61,000				
	a	3,500	4,500				
199	b	10,500	.				
205		35,000	45,000				
	a	3,000	7,000				
280		.	2,000				
13	.	3,700	.	199	b	III. Klasse .	13,000
164		9,000	17,000				
1		110,000	120,000				
26		20,000	35,000				
	f	4,000	7,500				
37	a	13,000	25,000				
51		20,000	25,000				
	a	7,500	9,500				
60		3,500	4,000				
	a	1,000	2,000				
	b	5,000	7,000				
82		10,500	14,000	I.		9,522,600	9,522.60
114	c	400	3,000	II.		67,700	81.24
117		4,500	7,500	III.		25,500	38.25
	b	700	1,400			9615,800	9642.09
	c	2800	3,500				
	d	200	400				
120		6,000	7,000				
	a	4500	6,000				
	b	1,000	1,500				
	c	4,000	5,000				
	d	.	200				
153		5,000	13,000				
	a	3,000	3400				
129	a	1,000	1,400				
227		15,000	40,000				
		464,300	585,800				
			464,300				
			121,500				

677 / 13 / 1364 / 677 / 31.24

677 / 338.50 / 101.55 — 255 / 1275 — 677 / 338.50 / 38.25 / 101.55

Staatsarchiv Luzern A 1143/155

Gemeinde

Zusammenstellung der Revisionsschatzungen.

(Ist im Brandassekuranz-Register stetsfort aufzubewahren.)

	№	Litt.a	Schatzung Alte I. Klasse	Neue		№	Litt.a	Schatzung Alte II. Klasse		Neue	
				19 15.							
	41	b	600	5500							
		c	1.500	5000							
	62	d	3.600	5.000		246		—		17.000	
		f	6.000	12.000							
		e	1.000	3.000							
a	75		25.000	—							25 500 00
a		b	1.200	—							
a		d	500	—							
	111	a	5.500	6.500							84 700 1 64 00
a	120	d	200	—							
a	122	a	1.000	—				9878.000	I.	978.00	10 164 00
n	122	a	6.—	6.000				84 700	II.	101.67	
	135	a	2.000	5.000				25.500	III.	38.25	
	138	c	4.200	5.200				9988.200		10017.89	
a	157	i	1.200	—							
		k	800	3.000							
n	152	m	—	10.000							
	173		160.000	190.000							
a	175	b	12.000	—							
	188		20.000	25.000							
n	204	b	—	500							
	216		17.000	—							
n	231		—	25.000							
	185		220.000	240.000							
		a	45.000	75.000							
	108		13.000	24.000							
	171		28.000	31.000							
n	165	l	—	10.000							
n	232		—	25.000							
n	75		—	19.000							
	2		4000	12.000							
	206		25.000	40.000							
			598300	951700							
				598300							
				353400							

Gemeinde Weggis

Zusammenstellung der Revisionsschatzungen.

(Ist im Brandassekuranz-Register stetsfort aufzubewahren.)

№	Litt.a	Schatzung Alte I. Klasse	Neue	№	Litt.a	Schatzung Alte II. Klasse	Neue
			1910				
4		16,000	20,000	124	a	200	.
14		29,000	35,000				
23		67,000	100,000				
26		15,000	20,000				
	a	3,500	9,000				
	b	5,000	3,000				
	c	5,000	3,000				
28 II		5,500	7,000	Uebertragung I. Bl.			
	b	3,500	5,000	Transport		254,700	391,700
32	b	.	14,000	100 p.	a	18,000	22,000
	c	.	6,000		b	6,000	10,000
35		16,000	20,000	.	d	2,000	5,000
36		3,000	6,000		e	.	1,000
	a	3,500	4,500	121		5,000	7,000
	b	3,000	5,000		a	3,000	4,000
	c	3,000	5,000	122		400	1,000
	d	1,300	1,500		a	.	1,000
39	b	.	1,000	143		14000	18,000
41	c	.	1,500	144		12,000	15,000
52		18,000	24,000		a	.	500
54		2,200	4,000	147		12,000	15,000
	a	800	1,200	168		15,000	20,000
63		1,500	4,000	173	a	1,000	5,000
69	a	13,000	17,000	178		48,000	50,000
73/74		8,500	12,000	203		18,000	22,000
80		11,500	18,000	219		.	23,000
	a	4,800	5,000	70	b	4,500	3,500
84	a	4,500	6,000	220		.	10,000
	b	7,000	15,000	218		15,000	35,000
99		3,500	6,000	68		45,000	50,000
	b	100	1,000	175		180,000	220,000
	d	.	2,000	145		10,000	16,000
		254,700	391,700			663,600	950,700

Staatsarchiv Luzern A 1143/155

Gemeinde Weggis.

Zusammenstellung der Revisionsschatzungen.

(Ist im Brandassekurranz-Register stetsfort aufzubewahren.)

№	Litt.a	Schatzung Alte I. Klasse	Neue	№	Litt.a	Schatzung Alte II. Klasse	Neue
		Fortsetzung					
Transport		663,600	950,700			200	
217		19,000	45,000				
165	K	.	10,000				
134	C	7,800	10,000				
133		.	6,500	I. Kl.		7638.100	7,538.10
134	e	.	1,000	II. „		65,700	78.84
		690,400	1023,200	III. „		12.500	18.75
			690,400			7,616,300	7,635.69
			332,800				

657 / 12 / 1314 / 657 / 1884 / 125 / 15 / 625 / 125 / 1875

Gemeinde Weggis

Zusammenstellung der Revisionsschatzungen.

(Ist im Brandassekuranz-Register stetsfort aufzubewahren.)

№	Litt.a	Schatzung Alte I. Klasse	Neue	№	Litt.a	Schatzung Alte II. Klasse	Neue
		1911.					
175		220,000	280,000			Fortsetzung I. Kl.	
48	b	24,000	28,000	Transport		562,200	768,000
3	e	3,400	6,000	153		3,000	5,000
24		6,000	7,000		a	800	3,000
26	f	1,000	4,000	107		160,000	167,000
34	b	.	500	166		60,000	61,500
43		6,500	12,000	187		63,000	85,000
46	b	2,000	4,000	96	b	.	4,000
60	c	.	500	221		.	50,000
67	a	7,500	10,000		a	.	5000
69	c	29,000	34,000			854,600	1123,500
131		14,000	18,000				854,600
	a	7,000	12,000				293,900
128	a	1,200	2,000				
183		6,500	15,000				
138	b	7,000	8000	I. Kl.		7832,000	7832..
152		2,000	10,000	II. „		65,700	78.84
198		160,000	170,000	III. „		12,500	18.75
222		.	23,000			7910,200	7929.59
129		14,000	12,000				
223		.	40,000				
101		6,000	12,000				
33		12,000	16,000				
	e	1,200	2,000				
35	b	8,500	9,000				
66	b	3,000	.				
6	b.	.	3,000				
96	a	4,000	.				
62	c	4,000	8,000				
111		1,000	5,000				
	a	5,000	5,500				
	b	3,000	4,000				
	c	.	1500				
		562,800	768,000				

Staatsarchiv Luzern A 1143/155

Gemeinde Weggis

Zusammenstellung der Revisionsschatzungen.

(Ist im Brandassekurranz-Register stetsfort aufzubewahren.)

№	Litt.a.	Schatzung Alte I. Klasse	Neue	№	Litt.a.	Schatzung Alte II. Klasse	Neue
		— 1912 —					
101		12000	14000	181	e	.	2000
	a	2000	4000				
38	a	800	4000				
82		5300	10500				
	a	2600	.				
100	f	.	10000				
	g	.	22000				
184	b	.	2000				
62	c	8000	9500	Fortsetzung		I. Klasse	
181	b/c	3000	16000	Transport		189100	374900
181	a	18000	20000	182		52000	110000
	f	.	1200		a	3000	10000
	g	.	5500		c	.	2000
	h	.	1200	198	b	.	76000
115	b	6000	8000	175		230,000	450000
68		50000	60000		c	.	13000
199	b	.	10,500	31	a	20000	30000
70		.	15000		c	90000	230000
227		.	15000	76		70000	100000
62		6000	10000		a	3000	5000
	a	2000	3000	224		.	30000
226		.	12000			712,100	1470,900
6	b	3000	4000				712100
65		28000	35000				758,800
127I	b	2000	2500				
127I.a.II		6000	11000				
127II	a	1500	2000	I. III.		8,590,80	8590.80
	c	3000	5000	II. "		67,700	81.24
226		.	14000	III. "		12,500	18.75
34		5000	12000			~~8,671,000~~	8690.79
41		17000	22000			8,671,000	
	a	8000	14000				
Transport		189,100	374,900				

677
12
1354
677
812.4

Gemeinde Weggis

Zusammenstellung der Revisionsschatzungen.

(Ist im Brandassekuranz-Register stetsfort aufzubewahren.)

№	Litt.a.	Schatzung Alte I. Klasse	Neue	№	Litt.a.	Schatzung Alte II. Klasse	Neue
		— 1986 —					
12		22000	75000	77		21,000	30,000
37		4000	7,000				21,000
	a	14,000	18000				9,000
48b		10,000	17,000				
75e			8000				
167a		1,200	3000				
181		22,000	26,000				
	d		1,000				
179		33,000	35,000				
183		43000	52,000				
195g		32,000	40,000				
203			30,000				
206		2,000	6000				
65a		30,000	38,000				
185		180,000	220,000				
	a	40,000	46,000				
69a		9,000	11,000				
64a		2000	7,000				
170		21,000	28000				
201			19,000				
186		101,000	110,000				
181	b	12,000	14,000				
32		240,000	350,000				
	d	1,000	1,800				
151		30,000	65,000				
183	a	16,700	19,000				
198	a		35,000				
199		16,000	30,000				
200		55,000	100,000				
68		6200	26,000				
203			14,000				
214			15,000				
		958,600	1461,800				
			958,600				
			503,200				

503.20
10.80
514.00

Staatsarchiv Luzern A 1143/155

Gemeinde Weggis.

Zusammenstellung der Revisionsschatzungen.

(Ist im Brandassekurranz-Register stetsfort aufzubewahren.)

№	Litt.a	Schatzung Alte I. Klasse	Neue	№	Litt.a	Schatzung Alte III. Klasse	Neue
		— 1907. —					
20		14,000	21,000				
6		8,000	15,000				
	a	1,500	3,000				
28		9,000	14,000				
23		60,000	67,000				
	d	—	3,000				
316		2,000	7,000				
51	a	5,500	7,500				
68		25,000	45,000				
69	a	11,000	13,000				
93	d	4,500	5,500				
	f.	2,000	2,500				
107		40,000	150,000				
171		15,000	21,000				
178		35,000	40,000				
201		19,000	35,000				
204		15,000	—				
205		—	35,000				
206		—	25,000				
64	f	—	6,000				
203		14,000	18,000				
207		—	20,000				
208		—	20,000				
209		—	3,000				
188	a	—	600				
356		6,000	8,500				
		292,000	584,600				
1076		5,500	10,000				
40	a	16,000	20,000				
210		—	20,000				
		313,500	634,600				
			313,500				
			321,100				

Gemeinde Weggis.

Zusammenstellung der Revisionsschatzungen.

(Ist im Brandassekuranz-Register stetsfort aufzubewahren.)

№	Litt.a	Schatzung Alte I. Klasse	Neue	№	Litt.a	Schatzung Alte II. Klasse	Neue	
		— 1908. —				I. Klasse		
4	a	29,000	70,000			704,500	1,110,200	
8	b	.	135,000	196		10,000	15,000	
8	a	1000	.	182	b	.	2,000	
23	f	.	500	131		8,000	14,000	
32		350,000	375,000		a	4,500	7,000	
48		8,000	9,000	107	b	10,000	23,000	
	b	17,000	24,000	107		160,000	160,000	
72		5,500	7,500	175	a	11,000	12,000	
	a	2,500	3,000		b	2,200	12,000	
	b	2,500	3,000	135		6,000	9,000	
	c	1,500	2,000	17		13,000	15,000	
75	a	8,000	.	214		214,700	260,000	
	c	8,000	10,000			III. Klasse		
81	a	.	2,500	199	a	.	2500	
87		6,000	12,000	190		.	10,000	
91		6,000	8,000				12,500	
136	b	.	1,000					
155		50,000	60,000					
159		30,000	38,000					
184	a	.	1,500			913,700	1384,200	
190		8,000	.				918,700	
138	a	7,500	12,000				465,500	671 12
	c	1,000	4,200	I.		6,794,800	6,794,80	1342
207		20,000	25,000	II.		67,100	80.52	671 80,52
210		20,000	36,000	III.		21,500	32,25	215 15
211		.	40,000			6883,400	6907.52	1075 215
212		.	30,000					3225
82	e	.	21,000					
84	c	1,500	4,000					
198		115,000	160,000					
27	b	15,000	25,000					
213		.	20,000					
		704,000	1,110,700					

Staatsarchiv Luzern A 1143/155

Gemeinde Weggis

Zusammenstellung der Revisionsschatzungen.

(Ist im Brandassekuranz-Register stetsfort aufzubewahren.)

№	Litt.	Schatzung Alte I. Klasse	Neue	№	Litt.	Schatzung Alte II. Klasse	Neue
			— 1900. —				
19		5,000	10,000	115	d	1200	.
32	b, c	10,000	.				
31	b	10,000	52,000				
64	g	.	2,500				
103	c	2,500	6,000				
115		6,000	10,000				
	a	800	2,000	Übertrag I. Kl.		74,300	200,900
	b	4,000	6,000	171		21,000	28,000
	c	400	1,000	192		15,000	22,000
	d	.	2,000	212		20,000	70,000
116		600	2,000	17		15,000	20,000
123		2,500	6,000	106		8,000	12,000
	a	2,000	4,000		a	4,000	6,000
124	a	700	.		b	2,300	3,000
161		3,600	6,000	178		40,000	48,000
	a	1,000	3,000	180		15,000	20,000
	b	200	400		b	.	1,000
164		.	9,000	321		375,000	535,000
195	c	3,000	4,500	166		47,000	60,000
214		5,000	10,000	217		.	19,000
165	b		600	51		10,000	20,000
	c		800	204	a	656,600	1,200
	d		700				1067,100
	e		1,000			III. Klasse	656,600
	f		2,500	164		9000	410.500
	g		2,000			9000 .	
	h		400	I. Kl.		7,205,300	7205.37
	i		500	II. "		65.900	79.08
216			17,000	III. "		12,500	18.75
~~218~~ ~~219~~			16,000			7,283,700	~~818.36~~
129		10,000	14,000				7,303.13
	e	6,000	8,000				
		74,300	200,900				

12.5
15
625
12.5
8895
12
1318
659
79,08

Gemeinde Weggis

Zusammenstellung der Revisionsschatzungen.

(Ist im Brandassekuranz-Register stetsfort aufzubewahren.)

№	Litt.	Schatzung Alte I. Klasse	Neue	№	Litt.	Schatzung Alte III. Klasse	Neue
			— 1897. —				
Transport		31,400	58400				
33	a	700 .	.	22	d	- 1.000	.
	b	1800 .	.				
34		13.000 .	14,000				
	a	1,300 .	2,500				
	c	.	11,000				
22	d	.	2000				
43	b	700 .	3,000				
44	.	26.000 .	30.000				
	a	17.000	20.000				
48		9.000	11,500				
	a	4.000	5.500				
55	.	4.000	12.000				
65	.	35.000	45.000				
104	.	6.000	11,500				
	a	2.000	4.000				
	b	1.200	2.000				
	d	1.000	2.000				
	e	1.000	2.000				
152	.	10.000	14.000			III. Klasse.	
190		.	10.000	190		10.000 .	.
192	.	23.000	.	192			42.000
233	.	120.000	350.000				10000
69	a	28.000	30.000				32.000
		334500	630400				
			334500				
			+ 304,900				
				I. Kl.		10,372,300	10,372.30
				II. Kl.		83,700	100.44
				III. Kl.		57,500	86.25
						10,513,500	10,558.99

Staatsarchiv Luzern A 1143/155

Gemeinde Weggis.

Zusammenstellung der Revisionsschatzungen.

(Ist im Brandassekuranz-Register stetsfort aufzubewahren.)

1918

№	Litt.	Schatzung Alte I. Klasse	Neue
a 111		5'000	—
w 284		—	18'000
54	a	1 200	12'000
156		10'000	—
3	a	10'000	—
176		7'000	—
188		17'000	—
64	b	4'000	2'000
67	a	10'000	16'000
w 67	d	—	3 000
207		25'000	22'000
124		8'000	14'000
124	a	500	1'500
124	b	500	1'500
124	d	200	500
		98,400	+ 101,500
			- 98.400
			+ 3,100

№	Litt.	Schatzung Alte II. Klasse	Neue
216		17' 000	—
		-17,000	

III. Klasse

216		—	17' 000
156		—	10' 000
3	a	—	10,000
176		—	7'000
188		—	17'000
			+ 61,000

T. Kl.	10,375.400	10,375.40
II. "	66,700	80.04
III. "	118,500	177.75
	10,560,600	10,633.19

Gemeinde Weggis

Zusammenstellung der Revisionsschatzungen.

(Ist im Brandassekuranz-Register stetsfort aufzubewahren.)

1919

№	Litt.	Schatzung Alte I. Klasse	Neue
178		62 400	70.000
167		300	2 500
38		19 500	37 000
w 1	c	[illegible]	500
99	b	1 300	1 300
222		29 000	40 000
155		28 000	65 000
27	c	5 000	8 000
204	b	600	2 500
128		2 600	6 000
235		20 000	40.000
108		30 000	90.000
108	a	5 000	8 000
108	b	300	2 500
108	c	100	500
		255. 400	+ 393. 500
			- 255 400
			+ 138. 400

I. Kl.	10.713.800	10515.80
II. Kl.	66.700	80.04
III. Kl.	118.500	177.72
	10.699.000	10,771.64

I. Kl.	13.054.300	13.054.30
II. Kl.	86,600	103.92
III. Kl.	141,700	212.55
	13,282.600	13 370.77

Staatsarchiv Luzern A 1143/155

Gemeinde Weggis

Zusammenstellung der Revisionsschatzungen.

(Ist im Brandassekuranz-Register stetsfort aufzubewahren.)

	№	Litt^a.	Schatzung Alte I. Klasse		Neue	№	Litt^a.	Schatzung Alte II. Klasse		Neue
					1920	237	-	mü		4 000
w	67	b	20 800		32 000					
w	58	d	mü		4 000					+ 4 000
	135	b	3 200	z	3 200					
	184	-	9 100	z	10 000					
	75	-	237 500	z	260 000					
	44	-	33 000		50 000					
		a	22 000		35 000					
	232	-	31 200		31 200					
w	222	a	mü		6 000					
w	236	-	mü		50 000					
	108	-	90 000	z	95 000					
	93	-	13 000	z	21 800					
		a	3 900	z	7 800					
		b	1 300	z	2 600					
		c	1 300	z	2 300					
		e	600	z	1 000					
w	69	d	mü	z	1 000					
	101	-	20 000	z	24 000					
	235	-	40 000		65 000					
	102	-	10 400	z	20 000					
		a u. e	2 600	z	3 000					
		b	900	z	1 500					
		c	700		2 000					
		d	1 300	z	2 000					
a		e	800	z	—					
	9 u. a		2 600		18 000					
a	9	a	5 200		—	I. Kl.		13.257.700		13.257.70
	106	c	5 200	z	6 000	II. "		90.600		108.72
		d	11 700	z	17 000	III. "		141.700		212.55
		e	500	z	500					
		f	1 300	z	1 500			13 490.000		13,578.97
		g	3 900	z	4 000					
			574 000		777.400					
					574 000					
					+ 203.400					

Gebäude: +5
−2
+3

Gemeinde Weggis.

Zusammenstellung der Revisionsschatzungen.

(Ist im Brandassekuranz-Register stetsfort aufzubewahren.)

	№	Litt^a.	Schatzung Alte I. Klasse		Neue	№	Litt^a.	Schatzung Alte II. Klasse		Neue
					1921					
	79	-	223.600		250.000					
	112		6.500		15.000					
	127 I/II.		11.000		16.000					
	135	.	11.700		20,000					
./.		a	6.200	in III. Kl.	—					
n.		c	neu		4,000					
	143	.	23.400		27,000					
n		a	neu		500					
	144	.	19.500		20,000					
		a	600		1,000					
n	240	.	neu		40,000					
	47	a	4,500		8,000			III. Kl.		
n	239	.	neu		60,000	135	a	neu o. I. Kl.		15,000 n
n	70	e	neu		35,000			+ 1 Obj.		
	213	-	26.000		32,500					
	11	.	7.800		24.000					
	113	.	5.800		8.000					
		a	2.600		3.000					
		b	6.500		7.000	649.				
		c	2.600		4.000	2 I. Kl.		13.563.900		13,563.90
	118	a	1.900		25.000	II. Kl.		90.600		108.72
n	238	.	neu		45.000	1 III. Kl.		156.700		235.05
	30	.	23.400		40.000					
		a	1.900		7.000	652 Obj.		13,811,200		13,907.67
		b	9.100		18.000					
		c	100		1.000					
			394.700		711.000					
					394.700					
	+ 5 Obj.				316.300					
	Nachtrag:									
./.	9	b	2,600		abgebrochen					
./.	127 I	b	2,500		"					
./.	127 II	b	5,000		"					
			10,100		10,100					
	+ 2 Obj.				+ 306.200					

Staatsarchiv Luzern A 1143/155

Gemeinde Weggis

Zusammenstellung der Revisionsschatzungen.

(Ist im Brandassekuranz-Register stetsfort aufzubewahren.)

№	Litt.ª	Schatzung Alte I. Klasse		Neue	№	Litt.ª	Schatzung Alte II. Klasse		Neue
				1922	77	—	39.000	I.	—
48	—	14.900		20.000	195	—	1.300	II.	—
	a	6.000		14.000	209	—	II	+	3.900
62	—	13.000		25.000					3.900
	a	3.900		5.000			40.300		40.300
	b	7.800		12.000					÷ 36.400
	c	12.300		15.000					
	c¹	neu	+	500					÷ 10 Obj.
	d	6.200		8.500					
67	a	16.000		30.000					
	d	3.000		5.000					
82	—	18.200		10.000					
	a	neu	+	12.000					
83	—	10.400		25.000					
118	b	600	I.	—					
137	—	7.800		14.000					
162	—	13.000		19.000					
197	—	18.200		23.000					
	a	neu	+	6.000					
207	a	"	+	10.000					
217	a	"	+	1.500				III.	
	b	"	+	500	192	—	46.200	I.	IV.
241	—	"	+	40.000	135	a	15.000	I	I.
242	—	"	+	48.000	176	—	9.100		10.000
	a	"	+	1.500					
	b	"	+	1.500			70.300		10.000
243	—	"	+	500					70.300
5	—	4.500		7.000					÷ 60.300
12	e	18.200		25.000					
19	—	11.500		15.000					÷ 20 Obj.
24	a	7.800		12.000					
25	d	6.500		10.000					
28 I		5.200		10.000					
	a	2.600		10.000					
28 II	b	9.100		10.000					
	c	6.500		10.000					
29	—	19.500		80.000					
	a	19.500		35.000				IV.	
	e	5.200		8.000				+	46.200
	e	600		1.500	192	—	III.		
	g	900		1.000		a	neu	+	5.000
	h	3.900		5.000					
46	b	15.600		20.000					+ 51.200
	a	4.500		6.000					
	b	5.200		8.000					
47	—	7.100		3.000					+ 20 Obj.
49	—	15.600		22.000					
	a	11.700		20.000					
51	—	32.500		35.000					
	a	12.300		15.000					
		377.300		716.000					

Gemeinde Weggis

Zusammenstellung der Revisionsschatzungen.

(Ist im Brandassekuranz-Register stetsfort aufzubewahren.)

№	Litt.ª	Schatzung Alte I. Klasse		Neue	№	Litt.ª	Schatzung Alte II. Klasse		Neue
		24		17					I
Uebertrag		377.300		716.000	Uebertrag		736.200		1.335.000
52	d	6.000		10.000	104	—	12.600		15.000
53	a	18.000		30.000		a	4.400		6.000
54	—	5.200		10.000		d	2.200		3.500
55	—	13.200		25.000		e	2.200		3.500
56	—	6.500		24.000		f	2.600		4.000
	a	19.500		30.000	109	I	3.300		6.000
	b	3.900		19.000		a	1.300		5.000
	c	2.600		9.000		b	300		2.000
57	—	6.500		7.000	110	—	7.800		8.000
	a	3.900		5.000		a	1.500		3.000
58	a	10.400		12.000		d	3.200		4.000
	e	3.900		4.000	114	—	8.400		10.000
59	—	6.500		15.000		a	2.600		5.000
	a	2.600		4.000		b	5.200		8.000
60	—	5.200		8.000		e	3.900		5.000
	a	2.600		4.000	115	—	13.000		20.000
	b	9.100		15.000		a	2.600		3.500
	c	600		2.000	116	—	2.600		4.000
63	—	19.500		25.000	119	—	13.000		18.000
	a	2.600		5.000	122	—	1.300		3.000
	e	600		1.000	123	a	1.500		3.000
65	—	49.500		60.000		b	1.500		3.000
67	b	32.000		45.000	125	—	19.500		27.000
	b¹	neu	+	26.000		a	7.800		14.000
70	d	6.500		10.000		b	3.900		4.000
71	—	9.100		13.000		c	5.200		6.000
	a	1.900		6.000	126	—	5.800		7.000
	b	600		3.000		a	3.900		7.000
	c	200		2.000	129	—	15.600		18.000
72	a	3.900		6.000		a	1.800		2.500
	b	3.900		6.000		b	13.000		14.000
	c	2.600		4.000		c	10.400		12.000
74	—	15.600		18.000	134	—	1.800		6.000
77	—	II	+	39.000	135	a	III.	+	15.000
78	b	14.900		18.000	138	—	7.800		15.000
82	c	1.300		3.000		a	13.200		20.000
	d	600		1.000		b	13.000		15.000
84	—	4.500		10.000	147	—	19.500		25.000
89	—	2.700		5.000		a	3.600		8.000
90	—	7.800		10.000		b	900		1.500
94	c	100		1.000	152	—	15.400		18.000
95	-	7.800		15.000	153	—	16.900		22.000
	a	6.500		8.000		a	4.400		6.000
	e	1.900		4.000		l	neu	+	1.500
97	—	14.300		20.000	154	a	3.900		6.000
99	—	7.800		12.000	157	f	5.200		10.000
	b	1.300		2.000	160		22.100		30.000
	c	2.600		4.000	165	k	13.000		20.000
	d	100		2.000		l	12.500		15.000
	e	neu	+	2.000		—	52.000		70.000
		776.400		1.335.000		a	13.000		20.000
		133 5.000					1.133.300		1.913.000
							736.200		1335.000
							1.133.300		1913.000

Staatsarchiv Luzern A 1143/155

Gemeinde Weggis

Zusammenstellung der Revisionsschatzungen.

(Ist im Brandassekuranz-Register stetsfort aufzubewahren.)

№	Litt.a	Schatzung I. Klasse Alte		Neue
Uebertrag		1.133.300		1.913.000
167	–	2.500		3.500
195	–	IV	+	1.300
209	–	3.900	/	II
222	–	40.000		75.000
226	–	18.200		22.000
244	–	neu	+	3.000
	a	"	+	3.000
	b	"	+	1.000
	c	"	+	2.000
245	–	"	+	20.000
		1,197,900		2,043.800
				1,197.900
				+ 845.900
	+	20 obj.		

№	Litt.a	Schatzung II. Klasse Alte		Neue
IV		14,409.800		14,409.80
II		54.200	54.20 / 10.85	65.05
III		96.400	96.40 / 48.20	144.60
		14,560,400		14,619.45

Staatsarchiv Luzern A 1143/155

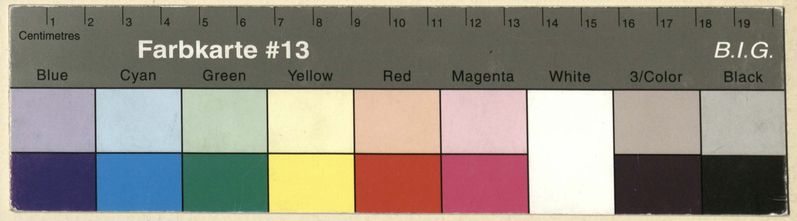

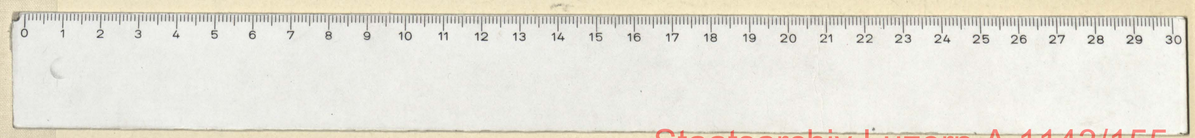

Staatsarchiv Luzern A 1143/155

Staats
A

Staatsarchiv Luzern A 1143/155