Brandassekuranz der Matters.

4 pro: 1835.

Staatsarchiv Luzern A 1143/418

A 1143/118

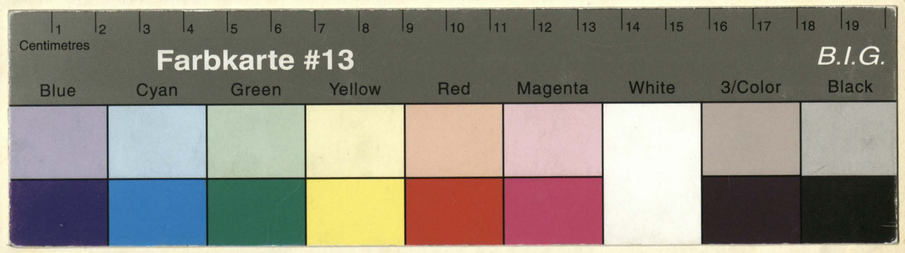

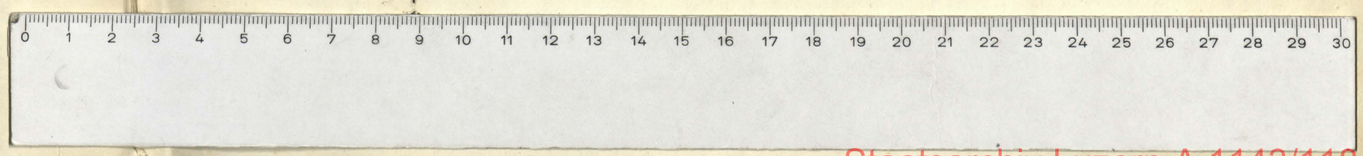

Staatsarchiv Luzern A 1143/118

Gerichts-Bezirkes ..... und Amts .....

Schatzung der Regierung		Abgeänderte Schatzung für die Jahre									
Frkn. pr. 18	Totale pr. 18	18	18	18	18	18	18	18	18	18	18

Gemd.e Malters.

pro 1835.

Staatsarchiv Luzern A 1143/118

Brand-Assecuranz-Register der Gemeinde Malters Gerichts-Bezirkes und Amts Luzern

Bezeichnung der Häuser mit No.	Litt.	Namen und Geschlecht des Eigenthümers	Benennung des Hofes, Gutes oder Gebäudes	Beschaffenheit und Zustand der Gebäude	Schätzung des Gemeinderaths Frkn.	Schätzung der Regierung Frkn. pr. 1835	Totale pr. 1835	Abgeänderte Schätzung für die Jahre 18	18	18	18	18	18	18	18	18	18
1		Niklaus Meyer Dorenberg	Anthl. Haus & Mühle	mittelm.	800	800											
	a	" "	" Scheune	schlecht	300	300											
	b	"	Speicher	gut	200	200											
	c	"	Anthl. Schwein-Stall	mittelm.	80	80	1380										
2		Josef Wolf, do.	Anthl. Haus	mittelm.	800	800											
	a	"	" Scheune	do.	700	700											
	b	"	" Schweinst.	do.	80	80	1580										
3 & 4		Jakob Cucher, Unterhof	Haus	neu verbessert	900	900											
	a	"	Scheune	gut	700	700											
	b	"	Speicher	do.	300	300	1900										
5		Josef Cucher, Oberhof	Anthl. Haus	schlecht	250	250											
	a	"	Scheune	gut	300	300											
	b	"	Anthl. Speicher	schlecht	80	80	630										
							5490										

Staatsarchiv Luzern A 1143/118

Brand-Assecuranz-Register der Gemeinde Malters Gerichts-Bezirkes und Amts

Bezeichnung der Häuser mit No.	Litt.	Namen und Geschlecht des Eigenthümers	Benennung des Hofes, Gutes oder Gebäudes	Beschaffenheit und Zustand der Gebäude	Schätzung des Gemeinderaths Frkn.	Schätzung der Regierung Frkn. pr. 1835	Totale pr. 1835	Abgeänderte Schätzung für die Jahre 1838	1840	18	18	18	18	18	18	18	18
6		Josef Krauer	Anthl. Haus	schlecht	400	400											
	a	"	" Scheune	gut	300	300											
	b	"	" Speicher	schlecht	80	80	780										
7		Jos. Krauer	Schmiedenhaus	gut	500	500											
	a	"	Scheune	klein aber gut	250	250	750										
8		Jost Reinmann, Kaiserhof	Haus	schlecht	700	700											
	a	"	Scheune	do. neu	400	400	1100	2500									
9		Gebrüder Sunner Schürmöhli	Haus	schlecht	500	500											
	a	"	Scheune	neu	1000	1000	1500										
	b	id id	Wasch u. Sennhütte	Neu					1,000								
10		Josef Auchli, do.	Haus	schlecht	500	500											
	a	"	Scheune	do.	400	400	900										
	b		Wasch- u. Sennhütte	neu					1,000								
11		Jos. Dörig, Neuhof	Haus	gut	2000	2000											
12	a	" "	Haus	schlecht	700	700											
11	a	Kaspar Dörig " "	Käshütte	neu		2700 fr	5030	1000									

Staatsarchiv Luzern A 1143/118

3

Brand-Assecuranz-Register der Gemeinde Malters Gerichts-Bezirkes und Amts

Bezeichnung der Häuser mit No.	Litt.	Namen und Geschlecht des Eigenthümers	Benennung des Hofes, Gutes oder Gebäudes	Beschaffenheit und Zustand der Gebäude	Schätzung des Gemeinderaths Frkn.	Schätzung der Regierung Frkn. pr. 1835	Totale pr. 1835	Abgeänderte Schätzung für die Jahre 1840	1845	1847	18	18	18	18	18	18	18
	b	Jos. Dörig	Scheune	gut	2000	~~2700~~ ~~2000~~											
	c	" "	Speicher	do.	400	~~400~~	~~5100~~										
13		Josef Koller, Unterfeldmann	Haus	gut	1200	~~1200~~											
	a	"	Scheune	do.	1100	~~1100~~											
	b	"	Speicher	do.	300	~~300~~	~~2600~~										
	c		Haus	Neu mit Ziegeln						~~3200~~							
14		Kaspar Dörig, Oberfeldmatt	Haus	gut	2500	~~2500~~			~~4000~~								
	a	"	Scheune	do.	1600	~~1600~~											
	b	"	Speicher	mittelm.	200	~~200~~	~~4300~~										
	c	Schacher	Scheune	neu													
	d		Haus	Neu													
15		Jost Cühlmann Baumauerhof	1/2 Haus	gut	650	~~650~~											
16	a	" "	Haus	do.	1400	~~1400~~											
	b	" "	5/6 Scheune	neu verbessert	1400	~~1400~~											
	c	" "	2/3 Speicher	gut	100	~~100~~											
	d	" "	5/6 Waschhütte	do.	100	~~100~~	~~3650~~										
	e		Sennhütte	Neu													
15		Jos. Cühlmann, do.	1/2 Haus	gut	650	~~650~~											
	a	" "	1/6 Scheune	do.	150	~~150~~											
	b	" "	1/3 Speicher	do.	40	~~40~~											
	c	" "	1/6 Waschhütte	do.	20	~~20~~	~~860~~										
							16510										

Staatsarchiv Luzern A 1143/118

Brand-Assecuranz-Register der Gemeinde Malters Gerichts-Bezirkes und Amts

Bezeichnung der Häuser mit No.	Litt.a	Namen und Geschlecht des Eigenthümers	Benennung des Hofes, Gutes oder Gebäudes	Beschaffenheit und Zustand der Gebäude	Schätzung des Gemeinderaths Frkn.	Schätzung der Regierung Frkn. pr. 1835	Totale pr. 1835	Abgeänderte Schätzung für die Jahre 1838	1841	18	18	18	18	18	18	18	18
17		AM. Renggli, Witenthor	Anthl. Haus	gut	700	~~700~~											
	a	"	" Scheune	do.	600	~~600~~											
	b	"	" Speicher	do.	100	~~100~~	~~1400~~										
18		Cläsi Bächler, do.	" Haus	gut	700	~~700~~											
	a	"	" Scheune	do.	600	~~600~~											
	b	"	" Speicher	do.	140	~~140~~	~~1440~~										
19		Jukund Cucheli, Ei	" Haus	baufällig	300	~~300~~			~~600~~								
	a	"	" Scheune	do.	150	~~150~~			~~600~~								
	b	"	1/3 Speicher	"	40	~~40~~	~~490~~		~~50~~								
20		Geschwister Bächler	Anthl. Haus	do.	300	~~300~~											
	a	"	" Scheune	do.	200	~~200~~											
	b	"	1/3 Speicher	"	40	~~40~~	~~540~~										
21		Jos. Cucheli	Anthl. Haus	do.	300	~~300~~											
	a	"	" Scheune	do.	130	~~130~~											
	b	"	1/3 Speicher	do.	40	~~40~~	~~470~~										
	c		Scheune	[illegible]				~~500~~									
							~~4340~~										

Staatsarchiv Luzern A 1143/118

5/

Brand-Assecuranz-Register der Gemeinde Malters

Gerichts-Bezirkes ... und Amts ...

Einzeichnung der Häuser mit		Namen und Gattung der Eigenthümer	Benennung des Hofes, Gutes oder Gebäudes	Beschaffenheit und Zustand der Gebäude	Versetzung der Summe	Versetzung der Regierung		Abgeänderte Versetzung für die Jahren								
No.	Litt.				Franken	Franken	Batzen	1838	1842	18	18	18	18	18	18	18
					pr. 1835	pr. 1835										
22		Jakund & Martin Schuntanbuggen, ob'e	Antl. Haus	mittelm.	300	~~300~~										
	a	"	" Scheune	"	300	~~300~~										
	b	"	" Speicher	"	50	~~50~~	650									
23		Niklaus Schuntanbuggen.	" Haus	do.	300	~~300~~										
	a	"	" Scheune	do.	300	~~300~~										
	b	"	" Speicher	do.	50	~~50~~	650									
	c		Scheune	neu				300								
24		Gebrüder Schuntanbuggen.	" Haus	do.	300	~~300~~										
	a	"	" Scheune	do.	300	~~300~~										
	b	"	" Speicher	do.	50	~~50~~	650									
25		Jost Schuntanbuggen	Antl. Haus	do.	300	~~300~~										
	a	"	" Scheune	do.	150	~~150~~										
	b	"	" Speicher	do.	40	~~40~~	490									
26		Jmmd Emmenegger Waldhüter.	Haus & Scheune	beyden Gebäuden	500	~~500~~			~~900~~							
27	a	"	Ditto	mittelm.	100	~~700~~	~~1200~~		~~1000~~							
							3650									

Staatsarchiv Luzern A 1143/118

6

Brand-Assecuranz-Register der Gemeinde Walters Gerichts-Bezirkes und Amts

Bezeichnung der Häuser mit No.	Litt.	Namen und Geschlecht des Eigenthümers	Benennung des Hofes, Gutes oder Gebäudes	Beschaffenheit und Zustand der Gebäude	Schätzung des Gemeinderaths Frkn.	Schätzung der Regierung Frkn. pr. 1835	Totale pr. 1835	Abgeänderte Schätzung für die Jahre 1841	1842	1845	18	18	18	18	18	18	18
28		Alois Limacher, Kreuzhürle	2/3 Haus und Scheune	schlecht	300	"	~~300~~										
28		Gebrdr. Schurtenberger	1/3 do.	do.	140	"	~~140~~										
29		Gebrdr. Schurtenberger Haldenhürle	2/3 do.	do.	300	"	~~300~~		~~800~~								
30		Gebrüder Schurtenberger	1/3 do.	do.	250	"	~~250~~		~~600~~								
31		Jakob Fabel, Kreuzhürle	Haus & Scheune	do.	300	"	~~300~~										
32		Gebrüder Cammart Fohrenhalden	Ditto	do.	250	"	~~250~~			~~1,800~~							
33		Gebrüder Cucher Cuchhalden	do.	gut	~~380~~	"	~~380~~	~~1,000~~									
							1920										

Staatsarchiv Luzern A 1143/118

Brand-Assecuranz-Register der Gemeinde Malters Gerichts-Bezirkes und Amts

Bezeichnung der Häuser mit No.	Litt.	Namen und Geschlecht des Eigenthümers	Benennung des Hofes, Gutes oder Gebäudes	Beschaffenheit und Zustand der Gebäude	Schätzung des Gemeinderaths Frkn.	Schätzung der Regierung Frkn. pr. 1835	Totale pr. 1835	Abgeänderte Schätzung für die Jahre 1845	1847	18	18	18	18	18	18	18	18
34		Elisabeth Heini, vor der Amtsgerichten	Haus u. Scheune	mittelm.	600	"	~~600~~	~~1,000~~									
35		Kaspar Büholzer, do.	Haus	neu verbessert	1200	~~1200~~											
	a	Jakob " Lammwirth	Scheune	do.	900	~~900~~											
	b	"	Speicher	mittelm.	200	~~200~~	~~2300~~										
36		Anton Cunni, Köchlihalden Jos. Mühlebach	Haus u. Scheune	schlecht	150	"	~~150~~										
37		~~Johann Hänsli~~, Steinhalden Joseph Frund	Haus u. Scheune	gut	1000	"	~~1000~~		~~2000~~								
38		Kathe. Gedio, ober Buchhalden. Franz Gehrig	Ditto	schlecht	250	"	~~250~~										
39		Elisabeth Fuchs, Unterbuchhalden	Haus und Scheune	klein, baufällig	150	"	~~150~~										
40		Josef Grüter, do.	Ditto	do.	150	"	~~150~~										
							4600										

Staatsarchiv Luzern A 1143/118

Brand-Assecuranz-Register der Gemeinde Malters. Gerichts-Bezirkes und Amts

Bezeichnung der Häuser mit No.	Litt.	Namen und Geschlecht des Eigenthümers	Benennung des Hofes, Gutes oder Gebäudes	Beschaffenheit und Zustand der Gebäude	Schätzung des Gemeinderaths Frkn.	Schätzung der Regierung Frkn. pr. 1835	Totale pr. 1835	Abgeänderte Schätzung für die Jahre 1847	18	18	18	18	18	18	18	18	18
41		Dominik Roos, Schönenboden	Haus	mittelm.	500	~~500~~											
	a	" "	Scheune	do.	500	~~500~~	~~1000~~										
42		Geschwister Weber, Steghalden	Ditto	schlecht	230	"	~~230~~										
43		Geschwister Krauer	Ditto	do.	250	"	~~250~~										
44		Alois Cühler, do.	Ditto	do.	200	"	~~200~~										
45		Kaspar Fischer	D.	do.	100	"	~~100~~										
46		~~Johann~~ Joseph Fuchs, Amergreigen	Anth. Haus	mittelm.	400	~~400~~		~~900~~									
	a	"	Scheune	do.	400	~~400~~	~~800~~	~~800~~									
							2580										

Staatsarchiv Luzern A 1143/118

9/ Brand-Assecuranz-Register der Gemeinde Malters Gerichts-Bezirkes und Amts

Bezeichnung der Häuser mit No.	Litt.	Namen und Geschlecht des Eigenthümers	Benennung des Hofes, Gutes oder Gebäudes	Beschaffenheit und Zustand der Gebäude	Schätzung des Gemeinderaths Frkn.	Schätzung der Regierung Frkn. pr. 1835	Totale pr. 1835	Abgeänderte Schätzung für die Jahre 1841	1842	18	18	18	18	18	18	18	18
47		Gebrüder Weber,	Anthl. Haus	schlecht	200	~~200~~			~~600~~								
	a	Melchior Bächler	" Scheune	d°.	100	~~100~~	~~300~~		~~300~~								
48		Anton Graf,	Haus & Scheune	mittelm.	800	~~800~~		~~1,200~~									
	a	Johann Meyer "	Speicher	schlecht	100	~~100~~	~~900~~	~~200~~									
49		Gebrüder Gassmann hinter Amergrüen	Haus & Scheune	mittelm.	600	"	~~600~~										
50		Melchior Jungrütt	Anthl. Haus	gut	1200	900											
	a	" "	" Scheune	d°.	300	~~300~~	~~1200~~										
51		Maurizy Meyer	Anthl. Haus	d°.	1200	~~900~~											
	a	"	" Scheune	d°.	350	~~350~~	~~1250~~										
51		Jos. Lustenberger hinter schlucht	Haus & Scheune	mittelm.	600	"	~~600~~										
							4850										

Staatsarchiv Luzern A 1143/118

10/

Brand-Assecuranz-Register der Gemeinde Malters Gerichts-Bezirkes und Amts

Bezeichnung der Häuser mit No.	Litt.	Namen und Geschlecht des Eigenthümers	Benennung des Hofes, Gutes oder Gebäudes	Beschaffenheit und Zustand der Gebäude	Schätzung des Gemeinderaths Frkn.	Schätzung der Regierung Frkn. pro 1835	Totale pro 1835	Abgeänderte Schätzung für die Jahre 1840	1846	18	18	18	18	18	18	18	18
52		Zirill Gassmann v. d. Schlucht	Haus, Scheune	mittelm.	300	~~300~~	~~300~~										
	a		Scheune	neu				~~1000~~									
53		Gebrüder Helfenstein Breithurb	D.	schlecht	600	"	~~600~~		~~1000~~								
54		Josef Lüni, Buchen	Haus	etwas verbessert	600	~~600~~											
	a	"	Scheune	mittelm.	700	~~700~~											
	b	"	Dzeicher	gut	200	~~200~~	~~1500~~										
55		Kaspar Hunkeler Kleinwilgis	Ditto	klein aber gut	1000	"	~~1000~~										
56		Josef Theiler, Ober-Dannhüsern	Haus	mittelm.	~~700~~	~~700~~											
	a	"	Scheune	do.	300	~~300~~	~~1000~~										
57		Kaspar Cachmann, Trenten	Ditto	schlecht	400	~~400~~	~~400~~										
							4800										

Staatsarchiv Luzern A 1143/118

11/ Brand-Assecuranz-Register der Gemeinde Malters Gerichts-Bezirkes und Amts

Bezeichnung der Häuser mit No.	Litt.a	Namen und Geschlecht des Eigenthümers	Benennung des Hofes, Gutes oder Gebäudes	Beschaffenheit und Zustand der Gebäude	Schätzung des Gemeinderaths Frkn.	Schätzung der Regierung Frkn. pr. 1835	Totale pr. 1835	Abgeänderte Schätzung für die Jahre 1838	1841	18	18	18	18	18	18	18	18
58		Jak und Bucher, Lamhusern	Haus	gut	1400	~~1400~~			~~3,200~~								
	a	"	Scheune	verbessert	1000	~~1000~~	~~2400~~		~~2,000~~								
59		Gebrüder Bucher, do.	Haus	gut	1600	~~1600~~			~~2,000~~								
	a	" "	Scheune	verbessert	600	~~600~~	~~2200~~		~~2,000~~								
60		Gebrüder Bucher, Wilgis	2/3 Haus	neu u. geräumig	1600	~~1600~~			~~3,400~~								
	a	"	2/3 Scheune	alt	600	~~600~~	~~2200~~		~~1,400~~								
60		Josef Bucher, do.	1/3 Haus	gut	800	~~800~~			~~1,700~~								
	a	" "	1/2 do. und	alt	300	~~300~~	~~1100~~		~~700~~								
	b		Scheune ~~Waschhütte~~	neu				~~1,000~~									
61		Heinrich Bucher, Unter-Wilgis	Haus	gut	900	~~900~~			~~2,400~~								
	a	"	Scheune	do.	900	~~900~~			~~2,000~~								
	b	"	Speicher	do.	200	~~200~~	~~2000~~		~~600~~								
	c		Waschhütte	neu				~~1000~~	~~1200~~								
							9900										

Staatsarchiv Luzern A 1143/118

12

Brand-Assecuranz-Register der Gemeinde Malters Gerichts-Bezirkes und Amts

Bezeichnung der Häuser mit No	Litt.	Namen und Geschlecht des Eigenthümers	Benennung des Hofes, Gutes oder Gebäudes	Beschaffenheit und Zustand der Gebäude	Schätzung des Gemeinderaths Frkn.	Schätzung der Regierung Frkn. pr. 1835	Totale pr. 1835	Abgeänderte Schätzung für die Jahre 1841	18	18	18	18	18	18	18	18	18
62		Johann Cammart, Sohn	Haus	gut	1200	~~1200~~											
	a	"	1. Anthl. Scheune	schlecht	250	~~250~~											
	b	"	1. " Speicher	gut	100	~~100~~	~~1550~~										
63.		Gebrüder Cammart, d.	Haus	neu verbessert	1000	~~1000~~											
	a	"	Anthl. Scheune	schlecht	250	~~250~~											
	b	"	" Speicher	gut	100	~~100~~	~~1350~~										
64		Johann Cammart, Nol.	1. Anthl. Haus	schlecht	200	~~200~~											
	a	"	1/3 Scheune	d°.	100	~~100~~	~~300~~	~~900~~									
65		Zivill Cühlmann	Anthl. Haus	d°.	200	~~200~~											
	a	"	2/3 Scheune	d°.	200	~~200~~	~~400~~	~~1500~~									
66		Xaver u. Peter Cühler Knöblingen	Anthl. Haus	neu	1000	~~1000~~											
	a	"	2/3. Scheune	gut	500	~~500~~											
	b	"	Anthl. Speicher	schlecht	60	~~60~~											
	c	"	" Schweinst.	neu	50	~~50~~	~~1610~~										
							5210										

Staatsarchiv Luzern A 1143/118

Brand-Assecuranz-Register der Gemeinde Malters Gerichts-Bezirkes und Amts

Bezeichnung der Häuser mit No.	Litt.	Namen und Geschlecht des Eigenthümers	Benennung des Hofes, Gutes oder Gebäudes	Beschaffenheit und Zustand der Gebäude	Schätzung des Gemeinderaths Frkn.	Schätzung der Regierung Frkn. pr. 1835	Totale pr. 1835	Abgeänderte Schätzung für die Jahre 1841	18	18	18	18	18	18	18	18	18
67		Johann Cühler, Knöbligen	Anthl. Haus	gut	900	~~900~~											
	a	"	1/3 Scheune	d°	500	~~500~~											
	b	"	Anthl. Speicher	schlecht	60	~~60~~											
	c	"	" Schweinstall	neu	50	~~50~~	~~1510~~										
68		Heinrich Cucher, Ober Knöbligen	Anthl. Haus u. Scheune	mittelm.	450	~~450~~											
	a	"	Speicher	d°	50	~~50~~	~~500~~										
	b		Scheune	Neu				~~3200~~									
69		Johann Heini, d°	Anthl. Haus u. Scheune	d°	550	~~550~~											
	a	"	" Speicher	d°	50	~~50~~	~~600~~										
70		Anton Cucher, Schortig	Haus	gut	2200	~~2200~~											
71	a	" "	Haus u. Scheune	alt u. baufällig	400	~~400~~											
	b	" "	Scheune	gut	1000	~~1000~~	~~3600~~										
72		Josef Cucher, Rütli	Haus, 2. fach	gut	1800	~~1800~~											
	a	"	Scheune	d°	1200	~~1200~~											
						~~3000~~											
							6210										

Staatsarchiv Luzern A 1143/118

Brand-Assecuranz-Register der Gemeinde Malters Gerichts-Bezirkes und Amts

Bezeichnung der Häuser mit No.	Litt.	Namen und Geschlecht des Eigenthümers	Benennung des Hofes, Gutes oder Gebäudes	Beschaffenheit und Zustand der Gebäude	Schätzung des Gemeinderaths Frkn.	Schätzung der Regierung Frkn. p. 1835	Totale p. 1835	Abgeänderte Schätzung für die Jahre 1838	1843	18	18	18	18	18	18	18	18
	b	Josef Bucher	Speicher	gut	400	~~400~~ 3000											
	c	"	Käsehütte	"	100	~~100~~	~~3500~~										
73		Alois Bucher, Lerenzopf	Haus & Scheune	klein, aber neu	1000	"	~~1000~~										
74		~~Dominik~~ Gebrüder Fuxer Zingger	Haus	gut	1500	~~1500~~											
	a	"	Scheune	neu verbessert	1000	~~1000~~											
	c	"	Speicher	gut	150	~~150~~	~~2650~~										
	d		Waschhütte	neu				~~100~~									
	e		Käsekeichen	"				~~100~~									
75		Jost Dörig, d°	Haus	gut	1700	~~1700~~											
	a	"	Scheune	d°	1300	~~1300~~											
	b	"	Speicher	mittelm.	150	~~150~~	~~3150~~										
76		Xaver Häfliger, Krumbaum	Haus	schlecht	700	~~700~~			~~5,000~~								
	a	"	Scheune	gut	1000	~~1000~~											
	b	"	Speicher	gut	150	~~150~~	~~1850~~										
	c		Käsehütte & Behausung	neu				~~1,900~~									
							12150										

Staatsarchiv Luzern A 1143/118

Brand-Assecuranz-Register der Gemeinde Malters

Gerichts-Bezirkes und Amts

Fortsetzung des Hausnumm.		Namen und Gasthrift der Eigenthümmer.	Benennung des Hofes, Gutes oder Gebäudes.	Beschaffenheit und Zustand der Gebäude.	Versetzung der Gemeindsumm.	Versetzung des Regierung		Abgänderte Versetzung für die Jahren								
No.	Litt.				Fahrn.	Fahrn. pr. 1835	Fahrn. pr. 1835	1841	1846	1848	18	18	18	18	18	18
77		Johann Hofmann, Ober-	Haus	mittelm.	1000	~~1000~~		~~2000~~								
	a	"	Scheune	d°.	700	700	1700	~~1,500~~								
78		Heinrich Kaufmann Heimigenhaus	Haus	Pfarrh.	700	~~700~~			~~700~~ abgetragen							
	a	"	Scheune	mittelm.	750	~~750~~			~~1000~~	~~1,000~~						
	b	"	Oehl-	zum Oehlmüli	700	~~700~~	~~2150~~		~~1000~~	~~2,000~~						
	c		Haus	Haus mit Hofgebäude					~~4000~~	~~5,000~~						
79		Andreas Bischof, Linden-	Haus	gut	~~2500~~	~~2500~~										
	a	"	Scheune	mittelm.	1000	~~1000~~										
	b	"	Hofstatt	gut	300	~~300~~	~~3800~~									
80		Joseph Franz Bürkli, Unter Linden	Haus, Scheune	Pfarrh.	500	"	~~500~~									
81		Heinrich Hunkeler Hitzigen	Ditto	mittelm.	1200	~~1200~~										
	a	"	auf Hofstatt	d°.	700	~~700~~	~~1300~~									
82		Anton Gnäbry, Unter-	auf. Haus	mittelm.	500	~~500~~										
	a	"	Scheune	Heim & gut	600	~~600~~										
						1100	9450									

Staatsarchiv Luzern A 1143/118

16

Brand-Assecuranz-Register der Gemeinde Malters

Gerichts-Bezirkes ... und Amts ...

Catastrirung der Gebäuden mit		Namen und Gewerbe der Eigenthümer.	Benennung der Hofen, Güter oder Gebäuden.	Beschaffenheit und Zustand der Gebäuden.	Versetzung der Gemeindwerth	Versetzung laut Katasterung		Abgeänderte Versetzung für die Jahren								
No.	Litt.				Fränken	Fränken pr. 1835	Fränken pr. 1835	1842	1843	1848	18	18	18	18	18	18
	b	Anton Günthart	Antl. Hüsli	Klein aber gut	150	~~1400~~ ~~150~~	~~1250~~									
83		Anton Günthart, Vater zu Zeiten	Antl. Haus	mittelm.	500	~~500~~										
	a	"	Scheune	Klein aber gut	600	~~600~~	~~900~~									
84		Franz Xaver Amrein Nachbauer im Pfyl	Haus	gut	1800	~~1800~~										
	a	"	Scheune	neu zugenommen	2500	~~3500~~										
	b	"	Holzschopf & Schweinstall	neu	200	~~200~~	~~550~~		~~3,200~~							
	c		Kesselfith Häuschen	Neu												
85		Jakob Ramsli, Kor. mitbesitzer	Haus & Scheune	schlecht	450	"	~~450~~	~~2,000~~		~~3,000~~						
86		Xaver Emmi, Pfister	Haus	neu	1800	~~1800~~		~~5,000~~								
	a	"	Scheune	schlecht	400	~~400~~		~~5,000~~								
	b	"	Holzschopf und Schweinstall	do.	100	~~100~~	~~2300~~	~~100~~								
87		Josef Meier, Pfister	Haus	gut	1000	~~1000~~										
	a	"	Scheune	do.	1000	~~1000~~	~~2,000~~									
							12,400									

Staatsarchiv Luzern A 1143/118

17/

Brand-Assecuranz-Register der Gemeinde Malters Gerichts-Bezirkes und Amts

Bezeichnung der Häuser mit No.	Litt.	Namen und Geschlecht des Eigenthümers	Benennung des Hofes, Gutes oder Gebäudes	Beschaffenheit und Zustand der Gebäude	Schätzung des Gemeinderaths Frkn.	Schätzung der Regierung Frkn. pr. 1835	Totale pr. 1835	Abgeänderte Schätzung für die Jahre 1842	1844	18	18	18	18	18	18	18	18
88		Schnieper Josef, Mathhäfli	Haus	schlecht	600	~~600~~		~~3,000~~	~~4,500~~								
	a	"	Scheune	klein aber gut	500	~~500~~	~~1100~~	~~1,000~~									
89		Josef Liniger, Klein, rütti	Anthl. Haus & Scheune	schlecht	450	"	~~450~~										
90		Ignaz Meyer	Ditto	do.	600	"	~~600~~										
91		Xaver Cuvri, Altrichter im Flüt	Haus	gut	2500	~~2500~~											
	a	" "	Scheune	verbessert & gross	2300	~~2300~~											
	b	" "	Speicher	gut	300	~~300~~											
	c	" "	Holzschopf u. Schweinstall	do.	250	~~250~~											
	d	"	Wesch- u. Käse-Hütte	do.	400	~~400~~	~~5750~~										
92		Martin Krauer, Ganzenbach	Anthl. Haus	schlecht	550	~~550~~											
	a	"	Scheune	mittelm.	550	~~550~~											
	b	"	1/2 Speicher	do.	50	~~50~~	~~1150~~										
							9050										

Staatsarchiv Luzern A 1143/118

Brand-Assecuranz-Register der Gemeinde Malters Gerichts-Bezirkes und Amts

Bezeichnung der Häuser mit No.	Litt.	Namen und Geschlecht des Eigenthümers	Benennung des Hofes, Gutes oder Gebäudes	Beschaffenheit und Zustand der Gebäude	Schätzung des Gemeinderaths Frkn.	Schätzung der Regierung Frkn. pr. 1835	Totale pr. 1835	Abgeänderte Schätzung für die Jahre 1838	1848	18	18	18	18	18	18	18	18
93		Gebrüder Krauer	Anthl. Haus	schlecht	400	~~400~~											
	a	"	Scheune	mittelm.	350	~~350~~											
	b	"	Anthl. Speicher	do.	50	~~50~~	~~800~~										
94		Franziskaner Kloster in Luzern, im Büchel (Gebr. Rindweg)	Haus	mittelm.	800	~~800~~			~~1,600~~								
	a	"	Scheune	neu & geräumig	3000	~~3000~~			~~3,800~~								
	b	"	Speicher	gut	300	~~300~~	~~4100~~										
95		Anton Cächler, Cugeringer	Haus	verbessert	1000	~~1000~~			~~2,700~~								
	a	Josef Rogger	Scheune	neu & geräumig	1400	~~1400~~											
	b	"	Speicher	mittelm.	300	~~300~~	~~2700~~										
96		Xaver Weingartner Mangel	Haus	gut	2200	~~2200~~											
	a	"	Scheune	do.	1300	~~1300~~	3500										
	b	"	Dto	Neu				~~800~~									
97		Sebastian Hermann Kelsigen	1/3 Haus	mittelm.	400	~~400~~ ~~400~~											
	a	" "	1/3 Scheune	do.	330	~~330~~											
	b	"	1/3 Speicher	do.	150	~~150~~	~~880~~										
							11980										

Staatsarchiv Luzern A 1143/118

Brand-Assecuranz-Register der Gemeinde Malters

Gerichts-Bezirkes ... und Amts ...

Einzahlung der Hausnummer		Namen und Geschlecht des Eigenthümers	Benennung des besondern Gutes oder Gebäudes	Beschaffenheit und Zustand der Gebäuden	Festsetzung des Gesammtwerths	Festsetzung der Brandsteuer		Abgeänderte Festsetzung für die Jahren									
No.	Litt.				Fränk.	Fränk. pr. 1835	Victoria pr. 1835	1841	18	18	18	18	18	18	18	18	18
97		Joseph Hasenmann	1/3 Haus	mittelmäss.	~~700~~ 600	~~700~~ 600	~~880~~										
	a	"	1/3 Scheune	do.	330	~~330~~											
	b	"	1/3 Hofstatt	do.	150	~~150~~											
97		Alois Hasenmann	1/3 Haus	do.	400	~~400~~ 400											
	a	"	1/3 Scheune	do.	330	~~330~~											
	b	"	1/3 Hofstatt	do.	150	~~150~~	~~880~~										
98		Joseph Buholzer, Grundc.	Haus & Scheune	mittelmäss.	1100	~~1100~~											
99	a	"	Haus	schlecht	600	~~600~~											
	b	"	Scheune	Klein u. abgängig	500	~~500~~											
	c	"	Hofstatt	do.	200	~~200~~	~~2400~~										
100		Joseph Emmen, Metzger, Marb.	1/2 Antheil Haus	schlecht	750	~~750~~											
101	a	"	Scheune	mittelmässig	700	~~700~~											
	b	"	Wasserfassung	gut	350	~~350~~	1900										
102		Jos. Emmen, ob. Mart	Haus	mittelmäss.	1200	~~1200~~											
	a	"	Haus	mittelmäss.	300	~~300~~	abgetragen										
	b	"	Scheune	mittelm.	900	~~900~~	~~1900~~										
	c	"	Hofstatt	do.	300	~~300~~	~~2700~~ 2760										

Staatsarchiv Luzern A 1143/118

20/ Brand-Assecuranz-Register der Gemeinde Malters Gerichts-Bezirkes und Amts

Bezeichnung der Häuser mit No.	Litt.	Namen und Geschlecht des Eigenthümers	Benennung des Hofes, Gutes oder Gebäudes	Beschaffenheit und Zustand der Gebäude	Schätzung des Gemeinderaths Frkn.	Schätzung der Regierung Frkn. pr. 1835	Totale pr. 1835	Abgeänderte Schätzung für die Jahre 1841	1845	18	18	18	18	18	18	18	18
103		Niklaus Imgrütt, Knüßigen.	Haus	alt	~~450~~	~~450~~											
	a		Scheune	do.	~~250~~	~~250~~	~~700~~										
104		Johann Müller, Knüßligen	Haus & Scheune	schlecht	800	"	~~800~~										
105		Jos. Tühler	Haus	etwas neu gebaut	~~800~~	~~800~~											
	a	"	Scheune	mittelm.	400	~~400~~	~~1200~~										
106		Josef Fuchs, Haldenhürle	Haus & Scheune	schlecht	350	"	~~350~~	~~1400~~									
107		Alois Götti, Etisbühlerhalden. Joseph Baumeler	Haus & Scheune	do.	300	"	~~300~~		~~600~~								
108		Kaspar Weibel, Geisschachen.	Ditto	do.	350	"	~~350~~										
							~~3700~~										

Staatsarchiv Luzern A 1143/118

Brand-Assecuranz-Register der Gemeinde Malters Gerichts-Bezirkes und Amts

Bezeichnung der Häuser mit No.	Litt.	Namen und Geschlecht des Eigenthümers	Benennung des Hofes, Gutes oder Gebäudes	Beschaffenheit und Zustand der Gebäude	Schätzung des Gemeinderaths Frkn.	Schätzung der Regierung Frkn. pr. 1835	Totale pr. 1835	Abgeänderte Schätzung für die Jahre 18	18	18	18	18	18	18	18	18	18
109		Johann Georg Siller Kirchhaus	Haus & Scheune	schlecht	500	"	~~500~~										
110		Geschwister Zielmann Bergholden	Ditto	do.	230	"	~~230~~										
111		Niklaus Husistein Schliferhüsle	Ditto	do.	250	"	~~250~~										
112		Xaver Cürgisser Ober-Schliferhüsle	Do.	do.	400	"	~~400~~										
113		Josef Zielmann, Ober Kesslerhüsle	Ditto	do.	200	"	~~200~~										
114 & 115		Johann Weber	Ditto	mittelm.	500	"	~~500~~										
							2080										

Staatsarchiv Luzern A 1143/118

Brand-Assecuranz-Register der Gemeinde Malters Gerichts-Bezirkes und Amts

Bezeichnung der Häuser mit No.	Litt.	Namen und Geschlecht des Eigenthümers	Benennung des Hofes, Gutes oder Gebäudes	Beschaffenheit und Zustand der Gebäude	Schätzung des Gemeinderaths Frkn.	Schätzung der Regierung Frkn. pr. 1835	Totale pr. 1835	Abgeänderte Schätzung für die Jahre 1840	1843	1844	18	18	18	18	18	18	18
116		~~Josef~~ Jakob Weber, Kinderhaus	Haus & Scheune,	mittelm	200	"	~~200~~										
117		Jacob Weber, do.	Ditto	do.	250	"	~~250~~										
118		Josef Frei, Muffenhaus	Ditto	verbessert	800	"	~~800~~										
119		Christian Meyer, Unter Steinglen	Ditto	baufällig	300	"	~~300~~										
120		Veronika Mühlebach,	Ditto	do.	350	"	~~350~~										
121		Kasp. Roos, Steinglenweid	Ditto	do.	100	"	~~100~~										
122	a	Gebrüder Honauer, ober Steinglen	Ditto Scheune	do. neu	300	"	~~300~~	~~400~~	~~1,000~~ Vormerkung	~~1000~~							
							2300										

Staatsarchiv Luzern A 1143/118

Brand-Assecuranz-Register der Gemeinde Malters

Gerichts-Bezirkes ... und Amts ...

Einzeichnung der Häuser mit		Namen und Gattschaft des Eigenthümers.	Benennung des Hofes, Gutes oder Gebäudes.	Beschaffenheit und Zustand der Gebäude.	Versetzung der Gemeindewerth.	Versetzung der Kapitalien		Abgänderungen Versetzung für die Jahren									
No.	Litt.				Fahrn.	Fahrn. pr. 1835	Fahrn. pr. 1835	1838	1841	1846	1847	18	18	18	18	18	18
123		Joseph Bucher, Bürgers Peter Baumgartner	Haus & Scheune	hölzern	300	"	~~300~~				~~400~~						
124 2 125		Melchior Albisser, Bierwirth.	Ditto	dto. —	500	"	~~500~~										
126		Ludwig Imfeld Wittwe	Ditto	neu —	1300	"	~~1300~~										
127		Joseph Gassmann, Strumpfstrickers	Haus —	neu				~~1100~~		~~1,600~~							
128		Joseph Lüthi, Schuhmacher	Haus & Scheune	neu —				~~900~~									
Fortsetzung siehe auf No. 395.																	
1		~~Ulrich Emmenegger~~	Haus, gross,	neu, gebrannt	2000	~~2000~~	~~2000~~			~~4,400~~							
2	a	Ulrich Bucher "	Haus	alt & baufällig	700	~~700~~				~~4,500~~							
"	b	Anton Emmenegger "	Scheune	dto.	200	~~200~~				~~200~~							
"	c	Ulrich Bucher "	dto.	neu & gezimmert	700	~~700~~				~~1,500~~							
"	d	Anton Emmenegger "	Holzschopf & Werkstatt Scheune	alt & baufällig Neu	100	~~700~~	~~1700~~			~~3800~~							
3		Josef Hasenmus, Zimmermann	Haus	alt und baufällig	500	~~500~~											
	a	" "	Scheune	mittelm.	600	~~600~~	~~1100~~										
							6800										

Staatsarchiv Luzern A 1143/118

24

Brand-Assecuranz-Register der Gemeinde Malters

Gerichts-Bezirkes ... und Amts ...

Einzeichnung des Hauses mit		Namen und Gewerbe des Eigenthümers	Benennung des Hofes, Gutes oder Gebäudes	Beschaffenheit und Zustand der Gebäude	Festsetzung der Gemeindeversammlung	Festsetzung der Regierung		Abgeänderte Festsetzung für die Jahre								
No.	Litt.				Franken	Franken p. 1835	Centimen p. 1835	1841	1842	1847	18	18	18	18	18	18	18
4		Niklaus Enzelzug Gemeindsgut	Haus & Hof	mittelmäßig	1200	~~1200~~		~~2,000~~	~~3800~~								
5	a	"	Behausung	altes Lehengut	700	~~700~~		~~1,200~~									
	b	"	Ditto	Kleines do.	400	~~400~~	~~2300~~	~~1,000~~									
	c		Wasserfuhr & Terrassen					~~800~~									
6		Gebrüder Müller, alt Gemeindsgut	Haus	baufällig	800	~~800~~											
	a	Niklaus Müller	Behausung	ganz baufällig	~~400~~	~~1200~~	~~1200~~										
7		Joseph Zimmer, alt Wirthsgut	Haus, & Hof	gut	3000	~~3000~~			~~4,000~~								
	a	" Wirthsgut	Behausung	kleines Lehengut	500	~~500~~	~~2500~~		~~1,000~~								
8		Gregor Peter Gemeindsgut bei N. Joh.	Haus	baufällig	600	~~600~~											
	a	"	Behausung	gut	~~800~~	~~800~~											
	b	"	Ein Hausplatz	"	100	~~100~~	~~1500~~										
8		Gregor Anton Kälin	Haus & Behausung	gut	1400	"	~~1400~~										
9		Joseph Suter, Wirthsgut,		mittelmäßig	3600	~~3600~~		~~5,000~~									
	a	" "	Behausung	kleines Lehengut	450	~~450~~	~~1050~~	~~700~~		~~5,000~~							
							12,950										

Staatsarchiv Luzern A 1143/118

Brand-Assecuranz-Register der Gemeinde Malters

Gerichts-Bezirkes und Amts

Anzeichnung der Häuser mit		Namen und Gattung der Eigenthümer.	Benennung des Hofes, Gutes oder Gebäudes.	Beschaffenheit und Zustand der Gebäude.	Bestätigung der Immobilarsteuer	Bestätigung der Versicherung		Abgeänderte Bestätigung für die Jahre									
No.	Lit.				Fahn.	Fahn. pr. 1835	Batzen pr. 1835	1841	1842	1844	18	18	18	18	18	18	18
10		Gebäuden Hofbauer Pfarr Hofbauer, Pfarrhaus	Haus, Scheune	gut	2800	~~2600~~											
	a	" Pfarrhaus	1/2 Trotte	abgebrannt	100	~~100~~	~~2900~~										
11		Erben sel. Hrn. Pfarrer Joh. Pfarrhaus, Joh. Pfarrer 1841.	Haus, Scheune	neu versichert	2200	"	~~2300~~		~~2,400~~	~~4,200~~							
		Filial Capelle Wolhusen	Glocken	gut	—	~~12000~~	~~12000~~										
12		Caplanei Pfarrgut	Haus, Scheune	gut	5000	~~5000~~											
	a	"	Waschhaus	do.	200	~~200~~	~~5200~~										
13		Niklaus Emmenegger	Haus	neu versichert	1700	~~1700~~		~~3000~~									
	a	"	Scheune	neu verbrannt	1000	~~1000~~		~~1,600~~									
	b	"	Trotte	Glocke gut	100	~~100~~				~~550~~							
	c	" Schuhmacher	Schopfhütte	neu	100	~~100~~	~~2900~~	~~3,000~~									
14		Jos. Emmenegger, Bierbrauer	Haus, Scheune	alt	1000	~~1000~~			~~1,000~~								
	a	"	Scheune	neu	1600	~~1600~~			~~2,000~~								
	b	"	Trotte	gut	100	~~100~~											
	c	"	Waschhaus & Schopfhütte	do.	100	~~100~~	~~2800~~		~~300~~								
							28200										

Staatsarchiv Luzern A 1143/118

Brand-Assecuranz-Register der Gemeinde Maltens

Gerichts-Bezirkes und Amts

Catastrirung des Hauses Nro	Catastrirung des Hauses Litt.	Namen und Gattung des Eigenthümers	Benennung des Hofes, Gutes oder Gebäudes	Beschaffenheit und Lage der Gebäuden	Versicherung der Gemeindsteuer Kapitalien Fl.	Versicherung laut Catastrirung pro 1835 Fl.	Versicherung laut Anzeigung pro 1835 Fl.	Abgänderungen Versicherung für das Jahr 1842	1843	1844	18	18	18	18	18	18	18
15		Martin Scheiben Erben	Haus	gut	1200	~~1200~~											
	a	Jos. Scheiben Erben	Scheune	d°	800	~~800~~											
	b	"	Hausplatz	d°	150	~~150~~	~~2150~~										
16		Joseph Schaffner, Gmeden	1/3 Haus	etwas baufällig	450	~~450~~				~~1,200~~							
	a	"	1/3 Scheune	Neu baufällig	200	~~200~~	"			~~2,500~~							
	b	"	1/3 Hausplatz	gut	50	~~50~~	~~100~~			~~50~~							
	c	"	Scheune	neu				neu angefangen		~~2,000~~							
17		Anton Schnyder, d°	1/3 Haus	etwas neu	400	~~400~~				~~800~~							
"	a	"	1/3 Scheune	baufällig	200	~~200~~	abgebrannt										
"	b	"	1/3 Hausplatz	gut	50	~~50~~	~~650~~										
	c	"	Scheune	Neu mit Schindeldach						~~3,000~~							
"		Franz Schlumann	1/3 Haus	baufällig	400	~~400~~											
"	a	"	1/3 Scheune	d°	200	~~200~~											
"	b	"	1/3 Hausplatz	d°	50	~~50~~	~~650~~										
18		Jost Hildbrand, Burg- mätzler	Haus & Scheune	alt & baufällig	1000	"	~~1000~~	~~2500~~									
"	a		Waschhütte mit Behausung	neu						~~1,300~~							
							5150										

Staatsarchiv Luzern A 1143/118

97

Brand-Assecuranz-Register der Gemeinde Malters

Gerichts-Bezirkes und Amts

Einzeichnung der Häuser mit		Namen und Gewerbe der Eigenthümer	Benennung des Hofes, Gutes oder Gebäudes	Beschaffenheit und Zustand der Gebäude	Versetzung des Gemeindewerths	Versetzung einer Reduzirung		Abgeänderte Versetzung für die Jahre								
No.	Litt.				Fahrn.	Fahrn. per 1835	Fahrn. per 1835	1841	1842	1844	1846	18	18	18	18	18	18
19		Joseph Estermann, Neumüller	Haus u. Scheune	Kleingüt	500	1	~~500~~		1,200								
20		Joseph Hildebrand, 4. Jos. ~~Lüssi~~ Lüssi	Ditto	Kleingüt mittelm.	300	1	~~300~~			600							
21		Niklaus Imgrund	Wohnhaus	mit voriger Art	500	~~500~~	abgeändert										
	a	" " Hund &	Scheune und	~~Kleingüter~~	250	~~250~~	~~750~~		4500								
22		Anna Lipfert Gebr. Stefan	1/2 Haus	~~Kleingüter~~ Haus mit Zugehörde	250	1	~~250~~	abgeändert			3,000						
	a		Scheune								~~200~~						
23		Ludwig Estermann, Neumann	3/4 Haus	zur Aderbaupflicht	500	~~500~~											
	a	"	3/4 Scheune	mittelm.	350	~~350~~	~~350~~										
23		Anna M. Estermann	1/4 Haus	pflicht	150	~~150~~		~~600~~									
	a	"	1/4 Scheune	mittelm.	120	~~120~~	~~270~~										
							2920										

Staatsarchiv Luzern A 1143/118

Brand-Assecuranz-Register der Gemeinde Malters

Gerichts-Bezirkes ... und Amts ...

Einzeichnung des Hauses mit		Namen und Gesellschaft des Eigenthümers.	Benennung des Hofes, Gutes oder Gebäudes.	Beschaffenheit und Zustand der Gebäude.	Versetzung der Immobilien	Versetzung der Fahrnuß	Abgeänderte Versetzung für die Jahren								
No.	Lit.				Fahrn.	Fahrn. p. 1835	Totale p. 1835	1840	1841	18	18	18	18	18	18	18	18
24		Niklaus Schaller, Malters	Haus u. Scheune	mittelmäßig	3200		~~3200~~										
25		Niklaus Müllerhaus	Haus	mittelmäßig	3200		~~3200~~		3200								
	a	"	Scheune	gute Bauart	700		~~700~~	7,000									
	b	"	Wasserstube Einzelhütte	gute	300		~~300~~										
	c	"	Trotte	d.	200		~~200~~		600								
	d	"	Scheune	kleine alte gute	100		~~100~~	1500									
26		Hrn. Pfr. Leonz Bossard Pfarrh.	Haus	alt mittelmäßig	400		~~400~~										
	a	"	Scheune	neu	1000		~~1000~~										
	b	"	Trotte	mittelmäßig	100		~~100~~	1500									
27		Gebrüder Küttel Wirthen	Haus u. Scheune	neuer Bauart	1200		"	1200									
28		Niklaus Schmid, Hafnermann	Haus	alt	700		~~700~~		1600								
	a	"	" Scheune	mittelmäßig	250		~~250~~		600								
	b	"	" Trotte	alt	50		~~50~~	1000	150								
								9000									

Staatsarchiv Luzern A 1143/118

Brand-Assecuranz-Register der Gemeinde Malters Gerichts-Bezirkes und Amts

Bezeichnung der Häuser mit No.	Litt.	Namen und Geschlecht des Eigenthümers	Benennung des Hofes, Gutes oder Gebäudes	Beschaffenheit und Zustand der Gebäude	Schätzung des Gemeinderaths Frkn.	Schätzung der Regierung Frkn. pr. 1835	Totale pr. 1835	Abgeänderte Schätzung für die Jahre 18	18	18	18	18	18	18	18	18	18
28		Melk Buwi	Anthl. Haus	verbessert	900	~~900~~											
	a		" Scheune	schlecht	250	~~250~~											
	b		" Speicher	alt	50	~~50~~	~~1200~~										
29		Gebrüder Hermann Haselholz	Haus	verbessert	650	~~650~~											
	a	"	Scheune	alt & klein	250	~~250~~	~~900~~										
30		Martin Hermann	Haus & Stallung	mittelm.	500	"	~~500~~										
31		~~Jacob~~ Geschwisterte Fuchs, Bühlacher	Anthl. Haus	alt	350	~~350~~											
	a	"	" Scheune	ganz baufällig	150	~~150~~	~~500~~										
32		Gebrüder Fuchs, d.	Anthl. Haus	alt	350	~~350~~											
	a	"	" Scheune	baufällig	150	~~150~~	~~500~~										
33		Jost Fuchs, Hofhalden	Anthl. Haus	zum Theil neu	400	~~400~~											
	a	"	" Scheune	verbessert	250	~~250~~											
	b	"	Speicher	mittelm.	170	~~170~~	~~820~~										
							4420										

Staatsarchiv Luzern A 1143/118

30.

Brand-Assecuranz-Register der Gemeinde Malters Gerichts-Bezirkes und Amts

Bezeichnung der Häuser mit No.	Litt.a	Namen und Geschlecht des Eigenthümers	Benennung des Hofes, Gutes oder Gebäudes	Beschaffenheit und Zustand der Gebäude	Schätzung der Gemeinderaths Frkn.	Schätzung der Regierung Frkn. pr. 1835	Totale pr. 1835	Abgeänderte Schätzung für die Jahre 1843	1847	18	18	18	18	18	18	18	18
33		Melchior Fuchs	Archl. Haus	mittelm.	~~450~~	~~450~~											
	a	"	" Scheune	d.o.	~~250~~	~~250~~											
	b	"	" Speicher	d.o.	~~170~~	~~170~~	~~870~~										
34		~~Anton~~ Gebrüder Cunni, Archl. im Hof	Haus	alt	500	~~500~~		~~1000~~									
	a	" " "	Scheune	baufällig	150	~~150~~		~~450~~									
	b	" " "	Speicher	alt	180	~~180~~	~~830~~	~~300~~									
35		Johann Hammer, Hof	Archl. Haus	alt	500	~~500~~		~~1000~~									
	a	"	" Scheune	baufällig	150	~~150~~		~~400~~									
	b	"	" Speicher	"	120	~~120~~	~~770~~	~~300~~									
36		~~Niklaus Fuchs~~, Hof, weiß ~~Martin Lüchler~~ Joseph Lustenberger Vater u. Sohn	Haus & Scheune	neu, doch schlecht	1000	~~1000~~	~~1000~~		~~2000~~								
37		Martin Cunni, Rüte wegen	Archl. Haus	alt	400	~~400~~											
			Scheune	neu	350	~~350~~											
			1/2 Speicher	alt	60	~~60~~	~~810~~										
							4280										

Staatsarchiv Luzern A 1143/118

Brand-Assecuranz-Register der Gemeinde Malters

Gerichts-Bezirkes ... und Amts ...

Einzeichnung des Hauses und		Namen und Geschlecht des Eigenthümers.	Benennung des Hofes, Gutes oder Gebäudes.	Beschaffenheit und Zustand des Gebäudes.	Festsetzung der Assecuranz-Summe.	Festsetzung zur Rayonirung		Abgeänderte Festsetzung für die Jahren								
No.	Litt.				Gulden	Gulden pr. 1835	Victoria pr. 1835	1841	1847	18	18	18	18	18	18	18
38		Johann Cäsar Bitzi, Witwer	Antl. Haus	alt	300	~~300~~										
	a	"	Scheune	neu aber klein	300	~~300~~										
	b	"	Anzl. Behausung	alt	60	~~60~~	~~660~~									
39		Gebrüder Cäsar, Cäsar	Antl. Haus	neuer wohlgebaut	600	~~600~~			~~1200~~							
	a	"	Scheune	gut	500	~~500~~	~~1100~~		~~800~~							
	b		Wasserwuhr u. Schmiedbehausung						~~1000~~							
40		Johann Schmutz	Antl. Haus	neuer wohlgebaut	600	~~600~~										
	a	"	" Scheune	mittelm.	250	~~250~~	~~250~~									
41		Franz Haas	Haus	gut	800	~~800~~										
	a	" "	Antl. Scheune	mittelm.	500	~~500~~	~~1300~~									
42		Gebrüder Haas ob. Platz	Haus	alt & baufällig	400	~~400~~							~~1000~~			
	a	"	Scheune	mittelm.	500	~~500~~	~~900~~						~~1300~~			
43		Jost Cäsar	Antl. Haus & Scheune	neu wohlgebaut	800	"	~~800~~						~~1400~~			
							5610									

Staatsarchiv Luzern A 1143/118

Brand-Assecuranz-Register der Gemeinde Malters

Gerichts-Bezirkes und Amts

Laufende Nro der Häuser mit		Namen und Gewerbe des Eigenthümers	Benennung des Hofes, Gutes oder Gebäudes	Beschaffenheit und Zustand der Gebäude	Festsetzung der Gemeinde	Festsetzung der Brandsteuer		Abgänderungen Festsetzung für die Jahren								
No	Litt.				Fahn	Fahn pr 1835	Tschta pr 1835	1841	1842	1847	18	18	18	18	18	18
44		Anna Jos Amrein Jos Leinengärtners	Aufs. Haus & Hofraum	nahe Dorf	800	"	~~800~~	~~1400~~								
45		Jos Leinengärtner	Aus-Haus	gut	~~2500~~	~~2500~~			~~2000~~							
	a	"	Hofraum	mü	~~2400~~	~~2400~~										
	b	"	Hofraum	mü aber Klein	250	~~250~~	gnf. Klein Haus									
	c	"	Aufschüttung	mü	150	~~150~~	~~3000~~									
46		Anton Gut Amilar Kellerhof	Haus, 2 Fuß	schlecht	650	~~650~~			1400							
		"	Hofraum	baufällig	300	~~300~~	~~950~~		500							
47		Jos. Hofmeyenbar	Haus	gut	~~2200~~	~~2200~~										
	a	"	Hofraum	mittelm.	~~1100~~	~~1100~~										
	b	"	Hofraum	gut	300	~~300~~	~~3600~~									
48		Jos. Hofmeyenbar, Gerber jun	Aufs. Haus	baufällig	300	~~300~~	~~300~~									
"		Hch Anton Rohrmann, Kr.	Aufs. Haus & Hofraum zum	mittelm.	600	~~600~~	~~600~~			~~500~~						
							11550									

Staatsarchiv Luzern A 1143/118

Brand-Assecuranz-Register der Gemeinde Malters

Gerichts-Bezirkes und Amts

Laufende Nro der Gebäuden	Litt.	Namen und Gattung des Eigenthümers.	Benennung der Lage, Gattung und Nro der Gebäuden.	Beschaffenheit und Zustand der Gebäuden.	Versetzung der Gemeindeversß. Franken.	Versetzung Anno 1835 Franken.	Versetzung Anno Neuschätzung Victoria.	Abgemindertes Versetzung für die Jahren 1842	18	18	18	18	18	18	18	18	18
49		Gaspard Emmi Kellerhof	Haus	mittelm.	300	"	~~300~~	~~700~~									
50		Rathsherr Emmi, sel.	Haus	mittelm. Art	800	~~800~~											
51	a	"	Scheune	mittelm. —	400	~~400~~	~~1200~~										
52		Jost Gr. Anglar, Wirth, Posthalter	Haus, 2 Stock	gut	~~1400~~	~~1400~~											
	a	"	Scheune	kleine gut —	400	~~400~~	~~1800~~										
53		Niklaus Bossart Wannigen	Haus, Mühle	mittelm.	4000	~~4000~~		~~6500~~									
	a	Niklaus " Bruderssohn	Scheune	d.	1600	~~1600~~		~~2000~~									
	b	"	Trotte, Hütte	gut gebaut	500	~~500~~		~~600~~									
	c	"	Hofstatt	Hofstatt	100	~~100~~	~~6300~~	~~150~~									
	d	"	Wirthschaft und Brunn	gut — mit				~~1600~~									
	e	"	Brunn und Bild					~~600~~									
54		Landwirthschaftshaus	Haus, 2 Stock	gut	3200	~~3200~~		~~7600~~									
	a	"	Scheune	d. gut	1200	~~1200~~		~~4000~~									
	b	"	Trotte	gut	300	~~300~~		~~400~~									
	c	"	Küchenhütte	d.	100	~~100~~	~~5100~~	~~100~~									
							11900										

Staatsarchiv Luzern A 1143/118

Brand-Assecuranz-Register der Gemeinde Malters

Gerichts-Bezirkes und Amts

Einzeichnung des Hülfsbuchs		Namen und Wohnsitz des Eigenthümers	Benennung des Hofes, Gutes oder Gebäudes	Beschaffenheit und Zustand des Gebäudes	Versetzung der Gemeinde	Versetzung zur Rangirung		Abgeänderte Versetzung für die Jahren								
No	Litt.				Fahn.	Fahn. p. 1835	Fahn. p. 1835	1841	1842	1843	1844	1845	18	18	18	18	18
55		Jost M. Meyer, Ehe-	Haus, 2 Stock	warbar Bau	2000	~~2000~~			~~3600~~								
	a	"	Scheune	kleiner gut	600	~~600~~	~~2600~~										
56		Jost M. Rüssenberger	Haus, 2 Stock	gut	2700	~~2000~~			~~4000~~								
	a	"	Scheune	mán	1800	~~1800~~					~~2800~~						
	b	"	Hanf- & Holz-Hütte		600	~~600~~	~~4600~~										
57		Anton Hunkeler	Haus	mittelm.	1700	~~1700~~			~~2200~~								
	a	Ehem. Schlosser Mos	Scheune & Hütte	"	400	~~400~~											
	b	"	Hanfreiben Mostbaum	"	400	~~400~~	2500		abgeändert								
58		Jost M. Blättler	Haus	gut & mittelm.	1200	~~1200~~			~~1800~~								
	a	Landsturmpfleger	Scheune	Kleinbauergut	350	~~350~~	~~1550~~		unverändert								
59		Elisabeth Cruni	Haus	warbsbaut	400	0	~~400~~										
	a	Halder Nicl.	Hofst	neu													
60		Jos. Lorenz, Pfister	Haus & Scheune	gut	2500	~~2500~~			~~6000~~								
	a	Jos. Krug	Scheune	mittelm.	550	~~550~~	~~2050~~		~~1500~~ z. N° 385.								
	b		Schmiede				1450										

~~600~~ ~~400~~ ~~200~~

Staatsarchiv Luzern A 1143/118

Brand-Assecuranz-Register der Gemeinde Malters

Gerichts-Bezirkes ... und Amts

Einzeichnung des Hauses mit		Namen und Geschlecht der Eigenthümer.	Benennung des Hofes, Gutes oder Gebäudes.	Beschaffenheit und Zustand der Gebäude.	Festsetzung der Gemeindswerthe	Festsetzung der Kapitalien		Abgeänderte Festsetzung für die Jahren								
No.	Litt.				Fränkn.	Fränkn. pr. 1835	Fränkn. pr. 1835	1841	1842	1844	1845	1848	18	18	18	18	18
61		Anton Bösiger, alt Kirchmeier Buchen Dörfli	2 Häuser und Scheuren	mittelmäßig.	1200	"	~~1200~~		~~2000~~								
62		Sebastian Zimmermann Kreuzwirth "	Haus & Behausung Scheuren	do. mäßig	~~2000~~ 3000	~~3000~~ 300	~~300~~ 3000	~~5000~~		~~6400~~							
61		Caspar Emil Bösiger, alt Kirchmeier	1/3 Haus	mittelmäßig.	300	500	~~500~~					~~800~~					
63		Xaver Emmenegger Ziegler	Anth. Haus & Scheuren	fehlhaft	900	"	~~900~~	~~1,800~~									
64		Anton Meyer, do. Buchen Dörfli	Anth. Haus Scheuren	mittelmäßig. mit neuen Stein	1000 1600	~~1000~~ ~~1600~~											
65		Joseph Emmenegger	Haus & Scheuren	mittelmäßig.	1000	"	~~1000~~	~~3000~~									
66		Gaspar Bonin, Kirchmeier, alt Gilli Aleis	~~do.~~ Haus Scheuren	fehlhaft reparirt alt	500	"	~~500~~ 12800					~~700~~ 250					

Staatsarchiv Luzern A 1143/118

Brand-Assecuranz-Register der Gemeinde Walters Gerichts-Bezirkes und Amts

Bezeichnung der Häuser mit No.	Litt.	Namen und Geschlecht des Eigenthümers	Benennung des Hofes, Gutes oder Gebäudes	Beschaffenheit und Zustand der Gebäude	Schätzung des Gemeinderaths Frkn.	Schätzung der Regierung Frkn. pr. 1835	Totale pr. 1835	Abgeänderte Schätzung für die Jahre 1842.	1845	1846	18	18	18	18	18	18	18
67		Josef Mühlebach, Dorf	Anthl. Haus	schlecht	350	"	~~350~~										
68		Geschwister Schürtenberger Peter Buri	Anthl. Haus & Scheune	mittelm.	400	"	~~400~~										
69		Anton Calmer, Dorf Alois Vogel Baumgartner Jacund 1846	Anthl. Haus	mittelm.	400	"	~~400~~			~~600~~							
70		Martin Mühlebach Baumgartner Jacund 1846	Ditto	schlecht	500	"	~~500~~			~~600~~							
71		Josef Kneubühler	Ditto	do.	400	"	~~400~~										
72		Anna M. Schürmann Hr. Harmann 1846	Haus & Scheune	gut u. 2 fach gebaut	2000	"	~~2000~~	~~3600~~		~~4500~~							
73 & 74		Anna M. Schweingruber Zurkirchen Balz alt Mühlehaus	Haus & Scheune	alt	600	"	~~600~~		~~1000~~	~~1800~~							
							4650										

Staatsarchiv Luzern A 1143/118

Brand-Assecuranz-Register der Gemeinde Malters Gerichts-Bezirkes und Amts

Bezeichnung der Häuser mit No.	Litt.	Namen und Geschlecht des Eigenthümers	Benennung des Hofes, Gutes oder Gebäudes	Beschaffenheit und Zustand der Gebäude	Schätzung des Gemeinderaths Frkn.	Schätzung der Regierung Frkn. pr. 1835	Totale pr. 1835	Abgeänderte Schätzung für die Jahre 1841	1846	1847	18	18	18	18	18	18	18
75		Geschwister Cucher, dorf	Anthl. Haus	verbessert	550	"	~~550~~		~~800~~								
76		~~Maria Cürler~~ Maria Schweingruber	Anthl. d°	neu verbessert	700	"	~~700~~			~~1000~~							
77		~~Jos. Mühlebach, alt Ge-~~ Jakob Bühlmann meindeammann.	Haus & Neben-gebäude	gross & verbessert	5500	~~5500~~											
	a	" "	~~Anthl. Scheune~~	d°	200	~~200~~	~~5700~~										
	a	Jos. Mühlebach, Präsident	Anthl. Scheune			200	zu No. 81										
78		Caplan Cuchelis Pfrund	Haus	verbessert	2500	"	~~2500~~										
79		Alois Cühler	Haus	d°	2000	"	~~2000~~										
81		Klaus Mühlebach, Pulverhaus	Haus	d°	1000	~~1000~~											
	a		Anthl. Scheune	d°	200	~~200~~	~~1200~~	~~2500~~ ~~200~~ von No. 77 a									
							12650										

Staatsarchiv Luzern A 1143/118

38

Brand-Assecuranz-Register der Gemeinde Malters

Gerichts-Bezirkes und Amts

Einzeichnung des Hauses Nro	Litt.	Namen und Gewerbe der Eigenthümer	Benennung des Hofes, Platzes oder Gebäudes	Beschaffenheit und Zustand der Gebäude	Versetzung der Gemeinde	Versetzung der Kaufsumme pr. 1835	Versetzung der Taxsumme pr. 1835	Abgeänderte Versetzung für die Jahre 1836.	1837	1840.	1841	18	18	18	18	18	18
					Gulden	Gulden	Gulden										
82		Gesellschaft Rheinau	Hanet	gut	2000	~~2000~~					~~5800~~						
	a	"	Rheina	mittelm.	700	~~700~~	~~3700~~				~~1000~~						
83		Joseph Emmet, Bezirksrichter	Hanet	mittelm.	1100	~~1100~~											
			Anstoß zum Rheinhof	d:	400	~~1100~~	~~1500~~										
84		Rheinau Hanet		mit mancherley Art	6500	~~6500~~											
	a	"	Rheinschanze	mit gebäude	2000	~~2000~~											
	b	"	Wirthshaus	gut	400	~~400~~											
	c	"	Wirthshaus z. Rheinfall	mittelm.	300	~~300~~	~~9300~~										
		Gemeinde	Kirchhof	Schulhaus, Schule mit Haus und Hofstatt bey der Kirche		~~9000~~	~~9000~~	~~9000~~ ~~9000~~ Herabsetzung									
85		Anna M. Müller	Anstoß Hanet z. Rheinau	mittelm.	1000	"	~~1000~~										
86		Doctor Niklaus Krieg	Anstoß Hanet z. Rheinau	ziemlich mancherley	1500	"	~~1500~~										
	a	Meinig Amrein, Gesellschaft Rheinau		und d. d. dritt Rheinau gehört 1/3 zu obigem N. 85			2/900					~~600~~					

Staatsarchiv Luzern A 1143/118

Brand-Assecuranz-Register der Gemeinde Malters

Gerichts-Bezirkes und Amts

Einzeichnung der Häuser mit		Namen und Geschlecht der Eigenthümer.	Benennung der Häuser, Güter oder Gebäude.	Beschaffenheit und Zustand der Gebäude.	Versetzung der Gemeinde-werkschaft	Versetzung der Assecuranz		Abgeänderte Versetzung für die Jahre									
No.	Lit.				Fahrn.	Fahrn. pr. 1835	Totalsumme pr. 1835	1841.	1842	1843	1846	18	18	18	18	18	18
87		Jakob Gnehm, Schmied, Haus & Scheune		gut	1500	"	1500										
88		Josef Barbara, Bezirks-Amts-Richter, Haus & Haus		mittelm.	900	900		2000	4000		4200						
	a	Buchen Kaserne Wagner	Scheune	Klein & gut	200	200	1100	400			400						
89		Balthasar Bühler, sr. Rathsherr Gemeinde	Ausgedinghaus Scheune	gut Dito	800	"	800	1000		1600							
								1000									
								Fassirung wieder Abschätzung vom 8 Juni 1844.									
90		Gemeinde Malters	Wirthshaus	mittelm.	1000	"	1000										
91		Caspar Sidler, Bauer Landsturm	Haus Scheune	wenig schlecht Klein aber gut	1500	"	1500	3200	4500								
									300 von No 95.								
92		Jos. Hermann, Glaser. Wirth.	Haus Scheune	gut Ausgut baufällig	2000	2000											
	a	"			300	300											
	b	"	Ditto	gut	500	500	1800										
							11700										

Staatsarchiv Luzern A 1143/118

Brand-Assecuranz-Register der Gemeinde Malters

Gerichts-Bezirkes und Amts

Einzeichnung des Gebäudes mit		Namen und Geschlecht der Eigenthümer.	Benennung des Hofes, Gutes oder Gebäudes.	Beschaffenheit und Zustand der Gebäuden.	Assekurirung der Gemeindsumme	Assekurirung der Kapitalsumme		Abgänderungen Assekurirung für die Jahren								
No.	Litt.				Fahrn.	Fahrn. pr. 1835	Victoria pr. 1835	1838	1841	1843.	18	18	18	18	18	18
93		Joseph Ranzglis ab. pelzmanns	Ausz. Haus	mittelmäss.	600	"	~~600~~									
94		Johann Hammer,	Ausz. Haus	dto.	400	"	~~400~~									
95		Martin Nussbaum, Hinterschmidmann.	Haus	gut Bau mittelmäss.	2500	~~2500~~		~~3500~~								
	a	Wittwe Fuchs	Scheune	kleine neue gut	300	300	~~2700~~	zu 3891.								
96		Martin Lustenberger, als Schmidmann.	Haus	mittelbar	600	"	~~600~~									
"	b	Zum Rainegarten														
97		Kirchmeier Hammer, als Schmidmann.	Haus	dto.	1600	~~1600~~			~~2000~~	~~2600~~						
	a	"	Scheune	mittl.	700	~~700~~			~~1500~~							
	b	"	Speicher	mittelmäss.	100	~~100~~			~~250~~							
	c	"	Ausz. do.	"	100	~~100~~	~~2500~~		~~200~~							
		Kriegsmann Stalder	Ausz. Speicher	mittelmäss.	150	"	~~150~~									
							6950									

Staatsarchiv Luzern A 1143/118

Brand-Assecuranz-Register der Gemeinde Malters

Gerichts-Bezirkes ... und Amts ...

Einzeichnung des Hauses und		Namen und Geschlecht des Eigenthümers	Benennung des Hofes, Gutes oder Gebäudes	Beschaffenheit und Zustand des Gebäudes	Schätzung des Gesammtwerths	Schätzung des Brand-	Schätzung des Regress-	Abgeänderte Schätzung für die Jahre									
No.	Litt.				Franken	Franken p. 1835	Franken p. 1835	1841	1842	18	18	18	18	18	18	18	18
		Gem. d. Malters	Pfrundhaus	neu	200	"	~~200~~										
98		Jakob Müll, hinten. Martin Pfrundhaus Wachtelbach D. Stalder	Haus & Scheune	gut	3000	"	~~3000~~	~~4,000~~									
						Zufolge gerichtlichen Spruch v.	~~1000~~	Fallen weg gesetzt zu Nr. 387 alt									
98		Johann Bühler, D. Stalder	Haus & Scheune	neu	3000		~~3000~~ 3000	~~4~~	~~4,000~~								
99		Joseph Aebischer, hinten	Haus	neu	1200	~~1200~~			~~2,000~~								
	a.	"	Scheune	mittelm.	550	~~550~~			~~1,000~~								
	b.	"	Küchlihaus	neu	150	~~150~~	~~1900~~		~~300~~								
100		Niklaus Bühler	Anneli Haus	mittelm.	400	"	~~400~~										
101		Caspar Wilmer	Haus	markschatt	550	"	~~550~~										
102		Jost Fuchs	Haus, Scheune	gut	2500	~~2500~~											
	a	" "	Scheune	mittelm.	1000	~~1000~~	~~3500~~										
							12550										

Staatsarchiv Luzern A 1143/118

Brand-Assecuranz-Register der Gemeinde Malters Gerichts-Bezirkes und Amts

Bezeichnung der Häuser mit No.	Litt.	Namen und Geschlecht des Eigenthümers	Benennung des Hofes, Gutes oder Gebäudes	Beschaffenheit und Zustand der Gebäude	Schätzung des Gemeinderaths Frkn.	Schätzung der Regierung Frkn. pr. 1835	Totale pr. 1835	Abgeänderte Schätzung für die Jahre 1838	1841	1842	1844	18	18	18	18	18	18
103		Jacob Grau, Lurgeten	Anthl. Haus	mittelm.	500	~~500~~											
	a	"	" Scheune	do.	150	~~150~~											
	b	"	" Speicher	"	50	~~50~~	~~700~~										
104		Josef Amrein	Anthl. Haus	gut	400	~~400~~					~~1000~~						
	a	"	" Scheune	mittelm.	150	~~150~~					~~300~~						
	b	"	" Speicher	do.	50	~~50~~	~~600~~				~~100~~						
105		Josef Curri, Ober-Lurgeten	Haus & Scheune	schlecht	600	"	~~600~~										
106		Jos. Amrein	Ditto	mittelm.	600	"	~~600~~		~~1500~~	~~2000~~							
107		Johann Fuchs, Widenmatt	1/2 Haus	do.	300	~~300~~			~~600~~								
	a	"	Anthl. Scheune	baufällig	90	~~90~~		~~600~~									
	b	"	1/4 Speicher	mittelm.	40	~~40~~	~~130~~										
							2930										

Staatsarchiv Luzern A 1143/118

Brand-Assecuranz-Register der Gemeinde Malters Gerichts-Bezirkes und Amts

Bezeichnung der Häuser mit No.	Litt.	Namen und Geschlecht des Eigenthümers	Benennung des Hofes, Gutes oder Gebäudes	Beschaffenheit und Zustand der Gebäude	Schatzung der Gemeinderaths Frkn.	Schatzung der Regierung Frkn. p. 1835	Totale p. 1835	Abgeänderte Schatzung für die Jahre 1837	1838	18	18	18	18	18	18	18	18
107		Niklaus Fuchs	1/2 Haus	mittelm.	400	~~400~~											
	a	"	Antl. Scheune	baufällig	100	~~100~~			~~700~~								
	b	"	1/4 Speicher	mittelm.	40	~~40~~	~~540~~										
	c		Bezirke	gezirkt	1800			~~1500~~									
108		Gemd. Amann Fuchs	Haus, 2fach	verbessert	1600	~~1600~~											
	a	"	Antl. Scheune	baufällig	200	~~200~~			~~2000~~								
	b	"	" Speicher	mittelm.	80	~~80~~	~~1880~~										
109 & 110		Jost Seeberger Widaker	Haus, 2fach	gut	2500	~~2500~~											
	a	" "	Scheune	do.	1500	~~1500~~											
	b	"	Speicher	mittelm.	150	~~150~~											
111	b	"	Haus samt M.	neu	600	~~600~~	~~1750~~										
112		Georg Olmi, Hordacher	Haus & Scheune, davon gut gebaut		1800	"	~~1800~~										
113		Jakob Zimmerli, Rütte	Haus	schlecht	800	~~800~~											
	a	"	Scheune	mittelm.	350	~~350~~	~~1150~~										
							10120										

Jetzt Rüsen
Bescheinigung v. 8 u. 1844

Staatsarchiv Luzern A 1143/118

Brand-Assecuranz-Register der Gemeinde Malters Gerichts-Bezirkes und Amts

Bezeichnung der Häuser mit No.	Litt.	Namen und Geschlecht des Eigenthümers	Benennung des Hofes, Gutes oder Gebäudes	Beschaffenheit und Zustand der Gebäude	Schätzung des Gemeinderaths Frkn.	Schätzung der Regierung Frkn. pr. 1835	Totale pr. 1835	Abgeänderte Schätzung für die Jahre 1841	1843	1847	18	18	18	18	18	18	18
114		Martin Hasler, feld	Anthl. Haus und Scheune	mittelm.	700	"	~~700~~										
115		Melchior Hüsmann	Ditto	do.	900	"	~~900~~			~~1300~~							
116		Franz Felder, Neumatt	Ditto	schlecht	500	"	~~500~~	~~2500~~									
117		Johann Baum sel. Erben Ettisbühl	Haus	mittelm.	1200	~~1200~~											
	a	"	Scheune	baufällig, gross	900	~~900~~			~~1050~~								
	b	"	Speicher	gut	150	~~150~~	~~2250~~										
118		Josef Cuvri, Lochmühle	Anthl. Haus	schlecht	~~200~~	~~200~~											
	a	"	" Scheune	mittelm.	~~300~~	~~300~~											
	b	"	" Speicher	gut	100	~~100~~	~~600~~										
							~~4950~~										

Staatsarchiv Luzern A 1143/118

Brand-Assecuranz-Register der Gemeinde Malters Gerichts-Bezirkes und Amts

Bezeichnung der Häuser mit No.	Litt.	Namen und Geschlecht des Eigenthümers	Benennung des Hofes, Gutes oder Gebäudes	Beschaffenheit und Zustand der Gebäude	Schätzung des Gemeinderaths Frkn.	Schätzung der Regierung Frkn. pr. 1835	Totale pr. 1835	Abgeänderte Schätzung für die Jahre 1838	1842	1844	1847	18	18	18	18	18	18
118		Melchior Curvi Lochmühle	Anth. Haus	schlecht	300	~~300~~			~~1.000~~ 500 ~~200~~ v. of. 118 vom Sch.								
	a	" "	Mühle	mittelm.	600	~~600~~			~~2.000~~								
	b	" "	Scheune	d°	300	~~300~~			~~800~~ ~~300~~	d°	d°						
	c	" "	Speicher	d°	100	~~100~~	~~1300~~		~~200~~ ~~100~~	d°	d°						
	d	" "	Säge	Neu					~~600~~								
	e	" "	Dibe	"					~~200~~ 5400								
119		Josef Curvi, Kilchmatt	Haus	bereits neu	1600	~~1600~~											
	a	"	Scheune	d°	900	~~900~~	~~2500~~										
120		Jakob Fuchs, Eingang	Haus	baufällig	200	~~200~~		~~3,500~~		~~4,500~~	~~5,000~~						
	a	Weingartner Johann	Scheune	neu	900	~~900~~			~~1,800~~		~~1,800~~						
	b	"	Waschhütte & Behausung	d°	300	~~300~~	~~1400~~				~~1200~~						
121		Xaver Hammer Schlegelhüsle a. m. Bühler	Haus	gut	800	800	~~800~~			~~1600~~							
122		Lenz Cachmann, Hofmatt	Haus & Scheune	gut	1800	"	~~1800~~										
							7800										

Staatsarchiv Luzern A 1143/118

Brand-Assecuranz-Register der Gemeinde Malters Gerichts-Bezirkes und Amts

Bezeichnung der Häuser mit No.	Litt.	Namen und Geschlecht des Eigenthümers	Benennung des Hofes, Gutes oder Gebäudes	Beschaffenheit und Zustand der Gebäude	Schätzung des Gemeinderaths Frkn.	Schätzung der Regierung Frkn. pr. 1835	Totale pr. 1835	Abgeänderte Schätzung für die Jahre 18	18	18	18	18	18	18	18	18	18
123		Carbara Stoffer Gländ	Anthl. Haus	baufällig	230	~~230~~											
	a	" "	" Scheune	do.	70	~~70~~	~~300~~										
124		Kaspar Fuchs, do.	Anthl. Haus	do.	230	~~230~~											
	a	" "	" Scheune	do.	70	~~70~~	~~300~~										
125		Jost Schmidle Zissmättli	Haus u. Scheune	baufällig	500	"	~~500~~										
126		Martin Schmidli	Ditto	do.	250	"	~~250~~										
127		Josef Riedweg, Ausserhofmatt.	Anthl. Haus u. Scheune	mittelm.	400	"	~~400~~										
128		Martin Mühlebach, Ausserhofmatt.	Ditto	do.	350	"	~~350~~										
							2100										

Staatsarchiv Luzern A 1143/118

Brand-Assecuranz-Register der Gemeinde Malters Gerichts-Bezirkes und Amts

Bezeichnung der Häuser mit No.	Litt.	Namen und Geschlecht des Eigenthümers	Benennung des Hofes, Gutes oder Gebäudes	Beschaffenheit und Zustand der Gebäude	Schätzung des Gemeinderaths Frkn.	Schätzung der Regierung Frkn. pr. 1835	Totale pr. 1835	Abgeänderte Schätzung für die Jahre 1842	1843	1844	1846	18	18	18	18	18	18
129		Jakob Wobmann Glasmaler	Haus & Scheune	baufällig	400	"	~~400~~										
130		Josef Hermann Unter-Ziel	Haus	gut	1400	~~1400~~					~~1400~~						
132	~~133~~	Baumgartner Joseph	Haus bei d. Bauge	schlecht	500	~~500~~					~~600~~						
134		"	Scheune	mittelm.	400	~~400~~	~~2300~~				~~400~~						
133	a	Herrmann Trugert	Antheil Haus	Neu				~~1,000~~	~~1,200~~		~~1200~~						
	b		Scheune	Neu mit Ziegeldach							~~500~~						
135		Josef Glanzmann, Ober-Ziel	Haus & Scheune	gut	2200	"	~~2200~~										
136	a	Adam Riedweg	Haus, 2 fach	verbessert	1300	~~1300~~			~~2,300~~	~~3,000~~							
137	a	Fuchs Joseph " "	Scheune	d°	300	~~300~~	~~1600~~	fällt weg									
138		Josef Hammer, Breite	Antheil Haus	gut	800	~~800~~											
	a	"	" Scheune	mittelm.	300	~~300~~	~~1100~~										
							7600										

Staatsarchiv Luzern A 1143/118

Brand-Assecuranz-Register der Gemeinde Malters — Gerichts-Bezirkes und Amts

Bezeichnung der Häuser mit No.	Litt.	Namen und Geschlecht des Eigenthümers	Benennung des Hofes, Gutes oder Gebäudes	Beschaffenheit und Zustand der Gebäude	Schätzung des Gemeinderaths Frkn.	Schätzung der Regierung Frkn. pr. 1835	Totale pr. 1835	Abgeänderte Schätzung für die Jahre 18	18	18	18	18	18	18	18	18	18
138		~~Katharina~~ Melk Cuvri, Treite.	Anthl. Haus	gut	400	~~400~~											
	a	"	" Scheune	mittelm.	400	~~400~~	~~800~~										
139		Kasp. Fuchs, Rich	Haus & Scheune	mittelm.	700	"	~~700~~										
140		Alosia Cächler, Glaserhus.	Haus	baufällig	400	"	~~400~~										
141		Lenz Amrein	Anthl. Haus	verbessert	250	"	~~250~~										
142		Katharina Amrein, Naglerhaus.	Anthl. Haus u. Schmiede	baufällig	300	"	~~300~~										
143		Gebrüder Mühlebach	Anthl. Haus	schlecht	400	"	~~400~~										
144		Geschwister Lischer, Ennigen.	1/3 Haus	verbessert	350	"	~~350~~										
							3200										

Staatsarchiv Luzern A 1143/118

Brand-Assecuranz-Register der Gemeinde Malters Gerichts-Bezirkes und Amts

Bezeichnung der Häuser mit No.	Litt.	Namen und Geschlecht des Eigenthümers	Benennung des Hofes, Gutes oder Gebäudes	Beschaffenheit und Zustand der Gebäude	Schätzung des Gemeinderaths Frkn.	Schätzung der Regierung Frkn. pr. 1835	Totale pr. 1835	Abgeänderte Schätzung für die Jahre 1843	1847	18	18	18	18	18	18	18	18
145		Klaus Mühlebach, Einigen.	1/3 Haus	schlecht	100	"	~~100~~										
146		Josef Silliger	1/3 do.	etwas verbessert	200	"	~~200~~		~~800~~								
147		Klaus Fuchs, Schloßhübel	Haus & Scheune	schlecht	400	"	~~400~~	~~600~~									
148		Waisenamt Malters	1/3 Haus	do.	150	"	~~150~~										
149		Peter Baumgartner Rupert Hermann	1/3 Haus	do.	200	"	~~200~~	~~500~~									
150		Jacob Baumgartner	1/3 Haus	do.	200	"	~~200~~										
151		Niklaus Fuchs Erdenmättli	Haus & Scheune, verbessert.		250	"	~~250~~										
							1500										

Staatsarchiv Luzern A 1143/118

Brand-Assecuranz-Register der Gemeinde Malters Gerichts-Bezirkes und Amts

Bezeichnung der Häuser mit No.	Litt.	Namen und Geschlecht des Eigenthümers	Benennung des Hofes, Gutes oder Gebäudes	Beschaffenheit und Zustand der Gebäude	Schätzung des Gemeinderaths Frkn.	Schätzung der Regierung Frkn. pr. 1835	Totale pr. 1835	Abgeänderte Schätzung für die Jahre 1847	18	18	18	18	18	18	18	18	18
152		Katharina Walder, Erdenmüttli.	Anthl. Haus	schlecht	200	"	~~200~~										
153		Josef Silliger, do.	Ditto	do.	150	"	~~150~~										
154		Geschwister Müff Herrmann Joseph	1/3 Haus	schlecht	250	"	~~250~~	~~700~~									
155		Mauriz Seeberger	1/3 do.	ganz baulos	150	"	~~150~~										
156		Jakob Wobmann	1/3 do.	schlecht	200	"	~~200~~										
157		Johann Fuchs, Einigen	Anthl. Haus	verbessert	250	"	~~250~~										
158		Salomea Siegwart	Ditto	do.	200	"	~~200~~										
							1400										

Staatsarchiv Luzern A 1143/118

Brand-Assecuranz-Register der Gemeinde Malters Gerichts-Bezirkes und Amts

Bezeichnung der Häuser mit No.	Litt.	Namen und Geschlecht des Eigenthümers	Benennung des Hofes, Gutes oder Gebäudes	Beschaffenheit und Zustand der Gebäude	Schätzung des Gemeinderaths Frkn.	Schätzung der Regierung Frkn. pr. 1835	Totale pr. 1835	Abgeänderte Schätzung für die Jahre 18	18	18	18	18	18	18	18	18	18
159		Katharina Tösch, Einigen	1/3 Haus	schlecht	150	"	~~150~~	abgebrannt laut Schl. v. 17t Sept. 1849									
160		Johann Linnacher, do	1/3 do	verbessert	400	"	~~400~~	do			do						
161		Niklaus Fuchs	1/3 do	do	500	"	~~500~~	do			do						
162		Niklaus Fuchs, Codenmäkli.	Haus u. Scheune	schlecht	300	"	~~300~~										
163		Gebrüder Mühlebach Einigen	Amtl. Haus	schlecht	100	"	~~100~~										
164		Johann Fuchs	do	do	150	"	~~150~~										
165		Josef Curri	do	do	250	"	~~250~~										
							1850										

Staatsarchiv Luzern A 1143/118

Brand-Assecuranz-Register der Gemeinde Malters Gerichts-Bezirkes und Amts

Bezeichnung der Häuser mit No.	Litt.	Namen und Geschlecht des Eigenthümers	Benennung des Hofes, Gutes oder Gebäudes	Beschaffenheit und Zustand der Gebäude	Schätzung der Gemeinderath Frkn.	Schätzung der Regierung Frkn. pr. 1835	Totale pr. 1835	Abgeänderte Schätzung für die Jahre 1846	1847	18	18	18	18	18	18	18	18
166		Alois Mühlebach	Antl. Haus	schlecht	300	"	~~300~~										
167		Gebrüder Hammer, Mordacher	Haus u. Scheune	gut	600	"	~~600~~										
168		Josef Marzohl, Einigen	1/4 Haus	schlecht	100	"	~~100~~	abgebrannt lt. Schb. v. 17. Sept. 1849									
169		Ulrich Fuchs, "	1/4 do.	do.	150	"	~~150~~	do.			do.						
170		~~Gebrüder~~ Joseph Hermann Schuster	1/4 do.	do. verbessert	100	"	~~100~~	~~500~~	do.		do.						
171		Gebrüder Schmidle Jos: Herrmann Schuster 1846	1/4 do.	do. do.	100	"	~~100~~	~~400~~	do.		do.						
172		Josef Cucheli	Haus	do.	150	"	~~150~~		~~300~~								
							1500										

Staatsarchiv Luzern A 1143/118

53.

Brand-Assecuranz-Register der Gemeinde Malters Gerichts-Bezirkes und Amts

Bezeichnung der Häuser mit No.	Litt.	Namen und Geschlecht des Eigenthümers	Benennung des Hofes, Gutes oder Gebäudes	Beschaffenheit und Zustand der Gebäude	Schätzung des Gemeinderaths Frkn.	Schätzung der Regierung Frkn. pr. 1835	Totale pr. 1835	Abgeänderte Schätzung für die Jahre 1838	18	18	18	18	18	18	18	18	18
173		Katharina Husistein	Anthl. Haus	mittelm.	250	"	~~250~~										
174		Jost Amrein	1/3 d°	schlecht	100	"	~~100~~										
175		Waisenamt Malters	1/3 d°	d°	150	"	~~150~~										
176	a.	Anna M. Cunni, Grabenmättli.	Haus & Scheune Scheuerlein	mittelm. und	800	"	~~800~~	~~100~~									
177		Jacob Cucher, Lugisland.	Ditto	baufällig	200	"	~~200~~										
178		Elisabeth Cucheli Joh. Vogel	D	d°	200	"	~~200~~										
179		Ludwig Seeberger	D.	mittelm.	600	"	~~600~~										
							2300										

Staatsarchiv Luzern A 1143/118

Brand-Assecuranz-Register der Gemeinde Werthenstein

Gerichts-Bezirkes ... und Amts ...

Einzeichnung des Hausbesitzers		Namen und Geschlecht des Eigenthümers	Benennung des Hofes, Gutes oder Gebäudes	Beschaffenheit und Zustand des Gebäudes	Versetzung der Gemeindewerth	Versetzung eines Kapitalien		Abgänderungen der Versetzung für die Jahre									
No.	Lit.				Fahrn.	Fahrn. pr. 1835	Dublonen pr. 1835	18..	18..	18..	18..	18..	18..	18..	18..	18..	18..
180		Bernhard Emmi, unter Gruebenhaus	Haus & Scheune	neu	1000	"	~~1000~~										
181		Johann Emmi, Grubenhaus	Haus	gut	1200	~~1300~~											
	a	"	Scheune	do.	900	~~900~~											
	b	"	Trotte	do.	150	~~150~~	2350										
182		Josef Wüstlabach	Haus	gut	~~2500~~	~~2500~~											
	a	"	Scheune	do.	~~1300~~	~~900~~	~~3400~~										
183		Franz Emmi, Unter. Holzgut.	Haus	mittelmässig	1200	~~1200~~											
	a	"	Scheune	ganz neu	700	~~700~~											
	b	"	Trotte	gut	120	~~120~~	~~2020~~										
184		Jos. Emmi, Holzgut.	1/2 Haus	mittelmässig	~~800~~	~~800~~											
	a	"	1/2 Scheune	schlecht	300	~~300~~											
	b	"	1/2 Trotte	gut	100	~~100~~											
	c	"	Riespeltenn	do.	100	~~100~~	~~1300~~										
							~~10070~~										

Staatsarchiv Luzern A 1143/118

Brand-Assecuranz-Register der Gemeinde Malters Gerichts-Bezirkes und Amts

Bezeichnung der Häuser mit No.	Litt.	Namen und Geschlecht des Eigenthümers	Benennung des Hofes, Gutes oder Gebäudes	Beschaffenheit und Zustand der Gebäude	Schätzung des Gemeinderaths Frkn.	Schätzung der Regierung Frkn. pr. 1835	Totale pr. 1835	Abgeänderte Schätzung für die Jahre 18	18	18	18	18	18	18	18	18	18
184		~~Kornel~~ Josef Curri, Holzgut	1/2 Haus	verbessert	600	~~600~~											
	a	"	1/2 Scheune	schlecht	200	~~200~~											
	b	"	1/2 Speicher	gut	60	~~60~~	~~860~~										
185		Josef Curri, Staub	Haus & Scheune,	mittelm.	1800	~~1800~~											
	a	"	Speicher	gut	150	~~150~~	~~1950~~										
186		Katharina Mühlebach	Haus & Scheune	baufällig	300	"	~~300~~										
187		Katharina Grau, do.	Anthl. Haus & Scheune.	schlecht	300	"	~~300~~										
188		~~Sabi~~ Jos. Curri, Egg	Anthl. Haus	baufällig	300	~~300~~											
	a	" "	" Scheune	mittelm.	300	~~300~~	~~600~~										
189		Johann Curri, do.	2/3 Haus	do.	400	~~400~~											
	a	"	2/3 Scheune	do.	400	~~400~~	~~800~~										
							4810										

Staatsarchiv Luzern A 1143/118

Brand-Assecuranz-Register der Gemeinde Malters Gerichts-Bezirkes und Amts

Bezeichnung der Häuser mit No.	Litt.	Namen und Geschlecht des Eigenthümers	Benennung des Hofes, Gutes oder Gebäudes	Beschaffenheit und Zustand der Gebäude	Schätzung des Gemeinderaths Frkn.	Schätzung der Regierung Frkn. pr. 18	Totale pr. 18	Abgeänderte Schätzung für die Jahre 1841	18	18	18	18	18	18	18	18	18
190		Jost Fuchs, Egg.	Haus	schlecht	500	~~500~~											
	a	" "	Scheune	d°	350	~~350~~	~~850~~	~~1200~~									
191		Josef Curri, Mühlacher	Haus, Scheune	mittelm	700	"	~~700~~										
192		Jost Curri, Schwand	Haus	baufällig	500	~~500~~											
	a	" "	1/2 Scheune	d°	300	~~300~~											
	b	"	Speicher	mittelm.	100	~~100~~	~~900~~										
193		Maria A. Curri	Haus	neu gebaut	900	~~900~~											
	a	"	Scheune	baufällig	300	~~300~~	~~1200~~										
194		Johann Amrein v. d. Schwand	Haus	mittelm	650	~~650~~											
	a	"	Scheune	gut	600	~~600~~	~~1250~~										
195		Jost Fuchs, Lammacher	Haus	gut	1800	~~1800~~											
	a	"	Scheune	"	700	~~700~~	~~2500~~										
							7400										

Staatsarchiv Luzern A 1143/118

57.

Brand-Assecuranz-Register der Gemeinde Walters

Gerichts-Bezirkes und Amts

Einzeichnung des Hausnamens		Namen und Geschlecht der Eigenthümer.	Benennung des Hofes, Gutes oder Gebäudes.	Beschaffenheit und Zustand der Gebäuden.	Versetzung des Gemeindewerts	Versetzung der Anzeigung		Abgeänderte Versetzung für die Jahren									
No.	Litt.				Fahrn.	Fahrn. pr. 1835	Fahrn. pr. 1835	1838	1842	18	18	18	18	18	18	18	18
196		Jos. Wyssenmüller Müllers	Haus	gut Backstein	~~1300~~	~~1300~~											
	a	"	Scheune	d°.	1100	~~1100~~											
197	b	"	Haus & Scheune	mittelm.	900	900	zu Versicherung		N° 19								
	c	"	Anbau	d°.	100	~~100~~	~~3400~~										
198		Joseph Einsele, Müller beyseits	Haus	mittelmäßig	~~500~~	~~500~~											
	a	"	Scheune	d°.	250	~~250~~	~~750~~										
199		Johann Nobel, Cur-	1/2 Haus	kümmerlig	250	~~250~~			~~1200~~								
	a	" Armenhaus	1/2 Scheune	d°.	200	~~200~~	~~450~~		~~600~~								
199		Jakob Nobel, "	1/2 Haus	d°.	250	~~250~~											
	a	"	1/2 Scheune	d°.	200	~~200~~	~~450~~										
200		Lorenz Rohrmoser, Hüter	Anteil Haus	d°.	200	~~200~~											
	a	"	" Scheune	ganz kümmerlig	50	~~50~~	~~250~~	~~900~~									
201		Melchior Hemmer	Anteil Haus	d°.	200	~~200~~											
	a	"	" Scheune	d°.	50	~~50~~	~~250~~										
							5550										

Staatsarchiv Luzern A 1143/118

Brand-Assecuranz-Register der Gemeinde Malters Gerichts-Bezirkes und Amts

Bezeichnung der Häuser mit No.	Litt.a	Namen und Geschlecht des Eigenthümers	Benennung des Hofes, Gutes oder Gebäudes	Beschaffenheit und Zustand der Gebäude	Schätzung des Gemeinderaths Frkn.	Schätzung der Regierung Frkn. pr. 1835	Totale pr. 1835	Abgeänderte Schätzung für die Jahre 1841	18	18	18	18	18	18	18	18	18
202		Geschwister Hammer Mattgut	Anthl. Haus	verbessert	250	~~250~~											
	a	"	Scheune	klein u. gut	350	~~350~~	~~600~~										
203		Jos. Amrein, d.o	1/2 Haus	verbessert	300	~~300~~											
	a	"	Scheune	gut	500	~~500~~											
	b	"	Speicher	gut	120	~~120~~	~~920~~										
204		Johann Fuchs, Schürmatt	Haus	baufällig	400	~~400~~		~~1,500~~									
	a	"	Scheune	gut	1100	~~800~~	~~1200~~	~~1,500~~									
205		Jost Kreienbühl, Kellen.	1/2 Haus und Scheune	schlecht	300	"	~~300~~										
205		Josef Fuchs	1/2 Haus u. d.o	d.o	300	"	~~300~~										
206		Klara Baumgartner	Haus u. Scheune	d.o	400	"	~~400~~										
							3720										

Staatsarchiv Luzern A 1143/118

59

Brand-Assecuranz-Register der Gemeinde Malters Gerichts-Bezirkes und Amts

Bezeichnung der Häuser mit No.	Litt.	Namen und Geschlecht des Eigenthümers	Benennung des Hofes, Gutes oder Gebäudes	Beschaffenheit und Zustand der Gebäude	Schätzung des Gemeinderaths Frkn.	Schätzung der Regierung Frkn. pr. 1835	Totale pr. 1835	Abgeänderte Schätzung für die Jahre 1841	1842	18	18	18	18	18	18	18	18
207		Jos. Krauer	Haus & Scheune	baufällig	400	"	~~400~~										
208		Leonz Roffer, Zimmermehr.	Ditto	do.	300	"	~~300~~										
209		Josef Fuchs, Lieberzeg	Haus	gross u. gut	2200	~~2200~~											
	a	"	Scheune	mittelm.	800	~~800~~	~~3000~~										
210		Gebrüder Cuon, Unterlitenzeg	do.	baufällig	800	"	~~800~~	~~2,000~~									
211		Melk Cuoni	Haus	gut	1000	~~1000~~		~~2,300~~									
	a	"	Scheune	zum Theil neu	400	~~400~~	~~1400~~	~~1,450~~									
212		~~Mathe~~ Jucund Fuchs, Cordenhalden	½ Haus	neu	1000	~~1000~~			~~1000~~								
	a	" "	½ Scheune	schlecht	300	~~300~~	~~1300~~		~~700~~								
							~~7200~~										
212		Andreas Bucher do	½ Haus	neu					~~500~~								
	a	do do do	½ Scheune	schlecht					~~150~~								

Staatsarchiv Luzern A 1143/118

Brand-Assecuranz-Register der Gemeinde Malters Gerichts-Bezirkes und Amts

Bezeichnung der Häuser mit No.	Litt.	Namen und Geschlecht des Eigenthümers	Benennung des Hofes, Gutes oder Gebäudes	Beschaffenheit und Zustand der Gebäude	Schätzung des Gemeinderaths Frkn.	Schätzung der Regierung Frkn. pr. 1835	Totale pr. 1835	Abgeänderte Schätzung für die Jahre 1841	1842	18	18	18	18	18	18	18	18
213		Thomas Fuchs, Boden	Haus	schlecht	600	600											
	a	"	Scheune	mittelm.	500	500		zu Schwarzenberg ff 1 & 2									
214	b	"	Speicher & Wohnung	d°	350	350	1450										
215		Martin Amrein	Haus	mittelm.	600	600				d° 4	3						
	a	"	Scheune	baufällig	400	400	1000										
216		Martin Curri, Schlatt	1/2 Haus	baufällig	300	~~300~~											
	a	"	1/2 Scheune	d°	200	~~200~~	~~500~~										
217		Melk Curri, Schlatt (v. 216)	1/2 Haus (id)	gut	500	~~500~~ ~~300~~			1,600	d° 4	4 & 5						
	a	"	1/2 Scheune	zum Theil bös	250	~~250~~ ~~200~~	~~750~~		1,000								
	b	(v. No. 216)	1/2 Speicher (id)	gut					200								
218		Melk Hammer	Haus & Scheune	verbessert	700	"	~~700~~	1500		d° 4	6						
219		Jos. Fuchs, Niederlehn	1/2 Haus & d°	baufällig	300	"	300	1500		d° 4	20 & 21						
220		Jost Hammer d°	1/2 Haus & Scheune	baufällig			300 ~~1700~~	~~300~~									

Staatsarchiv Luzern A 1143/118

61

Brand-Assecuranz-Register der Gemeinde Malters Gerichts-Bezirkes und Amts

Bezeichnung der Häuser mit No	Litt.	Namen und Geschlecht des Eigenthümers	Benennung des Hofes, Gutes oder Gebäudes	Beschaffenheit und Zustand der Gebäude	Schätzung der Gemeinderath Frkn.	Schätzung der Regierung Frkn. pr. 1835	Totale pr. 1835	Abgeänderte Schätzung für die Jahre 1838	1841	1842	18	18	18	18	18	18	18
220		Gebrüder Amrein Niederlehn	1/2 Haus und Scheune	baufällig	300	"	~~300~~	sich auf vorhergehend. Seite A 220									
221		Josef Weber, d°	Haus u. Scheune	d°	300	"	300				} zu Schwarzenberg 22						
222		Martin Wehrmüller Jost Dürig Gütsch.	Ditto	mittelm.	600	"	600				}	d° 23					
223		Gebrüder Dörig Dieterschwand	Haus	d°	1000	~~1000~~				2,000	}	d° 27					
	a	" "	Scheune	d°	500	~~500~~				1,000							
	b	" "	D°	d°	100	100											
	c	" "	D.	d°	100	100	1700	} abgeschlossen									
224		Jacob Amrein, Hüsseli	Haus und Scheune	schlecht	500	"	~~500~~		1,600		}	d° 29					
225		~~Gebrüder~~ Josef Cucheli	Ditto	mittelm.	1400	"	~~1400~~		2500		}	d° 28					
	a		Scheune	neu				~~900~~	1800								
	b.		Hütte u. Trotte	Neu			~~1800~~		150								

Staatsarchiv Luzern A 1143/118

Brand-Assecuranz-Register der Gemeinde Malters Gerichts-Bezirkes und Amts

Bezeichnung der Häuser mit No.	Litt.	Namen und Geschlecht des Eigenthümers	Benennung des Hofes, Gutes oder Gebäudes	Beschaffenheit und Zustand der Gebäude	Schätzung der Gemeinderath Frkn.	Schätzung der Regierung Frkn. pr. 1835	Totale pr. 1835	Abgeänderte Schätzung für die Jahre 1838	1841	1842	1844	1846	18	18	18	18	18
226		Franz Curri, Giblen Jost do	Haus & Scheune	gut	1200	"	~~1200~~			2,000			Zu Schwarzenberg 31				
227		Peter Curri, Lieter-schwand	Ditto	alt	900	"	~~900~~				2,500			Ao	26		
	a	Caspar Dürig 1844.	Scheune	neu				900									
228		Ulrich Cucheli,	1/2 Haus und Scheune	baufällig	280	280											
	a	" Weid-	Scheune	neu	500	~~500~~	~~780~~					1,300	—	Ao	24		
229		Xaver Curri	1/2 Haus und Scheune	schlecht	300	"	300							Ao	25		
230		Johann Filliger, Niederlehn.	Haus & Scheune	baufällig	500	"	500							Ao	18		
231		Joh. Ul. Fuchs, Cach	1/2 Haus	do	500	~~500~~			1,500								
"	a	Martin Wehrmüller	1/2 Scheune	"	300	~~300~~			1,000					Ao	16		
"	b	"	1/2 Speicher	"	50	~~50~~	850		350								
							4530										

Staatsarchiv Luzern A 1143/118

Brand-Assecuranz-Register der Gemeinde Malters Gerichts-Bezirkes und Amts

Bezeichnung der Häuser mit No.	Litt.	Namen und Geschlecht des Eigenthümers	Benennung des Hofes, Gutes oder Gebäudes	Beschaffenheit und Zustand der Gebäude	Schätzung des Gemeinderaths Frkn.	Schätzung der Regierung Frkn. pr. 1835	Totale pr. 1835	Abgeänderte Schätzung für die Jahre 1841	18	18	18	18	18	18	18	18	18
232		Jost Schmidli	1/2 Haus	baufällig	450	~~450~~		1,200									
	a	"	1/2 Scheune	do.	300	~~300~~		1,000			zu Schwarzenberg			17			
	b	"	1/2 Speicher	do.	50	~~50~~	~~800~~	350									
233		~~Jost~~ Gebäuden Curri, Arnen	1/2 Haus	schlecht	500	~~500~~		1,000									
	a	"	1/2 Scheune	mittelm.	350	~~350~~	~~850~~	800			zu Schwarzenberg			46			
			1/2 Speicher					100									
233		Melk Curri	1/2 Haus	mittelm.	600	~~600~~		1000				do.		47			
	a	"	1/2 Scheune	do.	350	350	950	900				"					
234		Martin Schmidlin	1/2 Haus	do.	300	~~300~~		650									
	a	"	1/2 Scheune	do.	300	~~300~~	~~600~~	800				do.		48			
			1/4 Speicher					100				"					
235		Franz Curri	2/3 Haus	do.	500	~~500~~		800									
	a	"	1/2 Scheune	do.	300	~~300~~	~~800~~	800				do.		49			
			1/4 Speicher					80				"					
							~~1000~~										

Staatsarchiv Luzern A 1143/118

Brand-Assecuranz-Register der Gemeinde Malters Gerichts-Bezirkes und Amts

Bezeichnung der Häuser mit No.	Litt.	Namen und Geschlecht des Eigenthümers	Benennung des Hofes, Gutes oder Gebäudes	Beschaffenheit und Zustand der Gebäude	Schätzung der Gemeinderath Frkn.	Schätzung der Regierung Frkn. pro 18	Totale pro 18	Abgeänderte Schätzung für die Jahre 1838	1842	1844	1846	18	18	18	18	18	18
236		Franz Cuvri, Cühl	1/2 Haus	schlecht	600	600						zu Schwarzenberg				37	
	a	"	1/2 Scheune	do.	250	250											
	b	"	zweite do.	klein aber gut	100	100	950										
237		Ulrich Cuchali	1/2 Haus	schlecht	700	~~700~~					1500	zu Ao.			38		
	a	"	1/2 Scheune	do.	250	~~250~~					500						
	b	"	zweite Scheune	klein aber gut	150	~~150~~	~~1100~~				200						
238		Richter Zurkirchen	Antl. Haus	baufällig	400	400						zu Ao.			35 & 36		
	a	"	" Scheune	gut	250	250											
239	b	"	" Haus	baufällig	400	400											
	c	"	" Scheune	gut	250	250											
	d	"	Speicher	neu	500	500	1800										
	e		Scheune	neu				~~1000~~	2,400								
240		Jos. Cuchali, Gengsüsle	Haus & Scheune	mittelm.	220	"	~~220~~		~~800~~	1,600		Ao.			39		
	a		Scheurlein	neu						200							
241		Kaspar Ammrein Schergen	do.	gut	900	900						Ao.			40		
	d	"	Antl. Scheune	baufällig	100	100	1000										
							5070										

Staatsarchiv Luzern A 1143/118

Brand-Assecuranz-Register der Gemeinde Malters Gerichts-Bezirkes und Amts

Bezeichnung der Häuser mit No.	Litt.	Namen und Geschlecht des Eigenthümers	Benennung des Hofes, Gutes oder Gebäudes	Beschaffenheit und Zustand der Gebäude	Schätzung des Gemeinderaths Frkn.	Schätzung der Regierung Frkn. pr. 1835	Totale pr. 1835	Abgeänderte Schätzung für die Jahre 1841	1844	1845	18	18	18	18	18	18	18
242		Xaver Cunni	1/2 Haus & Scheune	baufällig	700	700	700				Zu Schwarzenberg				~~41~~ 90		
243		Ulrich Zurkirchen	Haus	gut	1100	~~1100~~			2,000								
244	a	" Hinteregg	Haus & Scheune	mittelm.	300	~~300~~			700				Pfd.		42 c 43		
	b	"	Scheune	gut	600	~~600~~	~~2000~~		1,000								
245		Gebrüder Weber	Haus	verbessert	800	800											
	a	" Dürhubel	Scheune	neu	800	800	1600						Pfd.	44			
246		Gebrüder Schriber	Haus	gut	2400	~~2400~~				3,500			Pfd.	50			
	a	" Fortig	Scheune	do.	800	~~800~~				1,400							
	b	"	Holzschopf u. Schweinstall	do.	120	~~120~~	~~3320~~	abgebrandt									
247		Kaspar Zurkirchen	Haus	alt	800	~~800~~		2,500					Pfd.	~~51~~			
	a	" "	Scheune	"	500	~~500~~	~~1300~~	1,400									
							8920										

Staatsarchiv Luzern A 1143/118

Brand-Assecuranz-Register der Gemeinde Malters Gerichts-Bezirkes und Amts

Bezeichnung der Häuser mit No.	Litt.	Namen und Geschlecht des Eigenthümers	Benennung des Hofes, Gutes oder Gebäudes	Beschaffenheit und Zustand der Gebäude	Schätzung des Gemeinderaths Frkn.	Schätzung der Regierung Frkn. pr. 1835	Totale pr. 1835	Abgeänderte Schätzung für die Jahre 18	18	18	18	18	18	18	18	18	18
248		Josef Curri, Schlöttern.	1/2 Haus & Scheune	schlecht	200	"	200			zu Schwarzenberg				54			
249		Josef Fuchs, do.	Ditto	do.	200	"	200				}	Ao. 55					
250		Heinrich Hurter	Ditto	baufällig	200	"	200				}	Ao. 56					
251		Anton Schneiter	Ditto	do.	200	"	200				}	Ao. 57					
252		Martin Schrötter, Emmenmatt.	Haus	baufällig	650	650					}	Ao. 66 & 67					
253	a	" "	Scheune	do.	550	550											
	b	" "	Speicher	gut	100	100	1300										
254		Niklaus Seeberger.	Haus	zum Theil neu	600	600					}	Ao. 68					
	a	" "	Scheune	do.	1000	1000	1600										
							3700										

Staatsarchiv Luzern A 1143/118

Brand-Assecuranz-Register der Gemeinde Malters Gerichts-Bezirkes und Amts

Bezeichnung der Häuser mit No.	Litt.	Namen und Geschlecht des Eigenthümers	Benennung des Hofes, Gutes oder Gebäudes	Beschaffenheit und Zustand der Gebäude	Schätzung des Gemeinderaths Frkn.	Schätzung der Regierung Frkn. pr. 1835	Totale pr. 1835	Abgeänderte Schätzung für die Jahre 18	18	18	18	18	18	18	18	18	18
255		Heinrich Wohlmann Cochlitz	Haus & Scheune	neu verbessert	1000	"	1000			zu Schwarzenberg				10			
256		Johann Amrein	1/2 Haus & Scheune	alt	400	"	400				Ao			12			
257		Melchior Fuchs	Ditto	verbessert	500	"	500				Ao			11			
258		Ulrich Cucheli	Haus & Scheune	alt	500	"	500				Ao			9			
259		Martin Amrein Widenmoos	Ditto	mittelm.	600	"	600				Ao			7			
260		Niklaus Seeberger Schluchtkappeler	Haus	beinahe neu	1300	1300											
	a	Heinrich Rüsenberger	Scheune	gut	700	700	2000				Ao			8 & 9			
261		Melchior Schnyder Langenmöösli	Ditto	neu	800	"	800				Ao			135			
							5800										

Staatsarchiv Luzern A 1143/118

Brand-Assecuranz-Register der Gemeinde Malters

Gerichts-Bezirkes ... und Amts ...

Einzeichnung der Häuser mit		Namen und Gasthaft der Eigenthümer.	Benennung des Hofes, Gutes oder Gebäudes	Beschaffenheit und Zustand der Gebäude	Versetzung des Gemeindewerths	Versetzung der Regierung		Abgänderungen Versetzung für die Jahren								
No.	Lit.				Fahrn.	Fahrn. pr. 1835.	Letztere pr. 1835	1842	1845	18	18	18	18	18	18	18	18
262		Joseph Stadelmann, Pfrundner.	1/2 Haus	Baufällig	700	~~700~~		Fr. 28	263								
	a	"	1/2 Behausung	gut	400	~~400~~	~~400~~	"	" a								
263		Johann Emmi, Pfrundner, Nr. 262	1/2 Haus, 1/2 Haus	baufällig	350	~~700~~ ~~350~~		2,000				Fr. Behausungsentschädigung			72 c 73		
	a	Jos. Stutz Nr. 262	1/2 Behausung	gut	400	~~400~~	~~750~~	2.000									
264		Franz Emmi	Dito	"	400	"	~~400~~	800						A°	71		
265		Melchior Erdenguer Fuchs Niklaus.	Haus	gut	2000	~~2000~~		~~4.800~~	6,000								
	a	"	Behausung	"	1600	~~1600~~		2,600						A°	70		
	b	"	Holzschopf & Behausung	mittelmäss.	230	~~230~~	fällt weg										
	c	"	Behausung	do.	230	230											
	d	" Stutz	Behausung	neu	200	200	~~1200~~								136		
266		Friedrich Christian Fuchs	Haus	gut	2200	~~2200~~		6000									
	a	" "	Behausung	mittelm.	1000	~~1000~~		2,200						A°	69		
	b	" "	Waschhaus	mittelmässig	200	~~200~~		500									
						3400											
							6910										

Staatsarchiv Luzern A 1143/118

Brand-Assecuranz-Register der Gemeinde Malters

Gerichts-Bezirkes ... und Amts ...

Fortsetzung der Hausnummer		Namen und Gewerbe der Eigenthümer	Benennung der besondern Qualität eines Gebäudes	Beschaffenheit und Zustand der Gebäuden	Festsetzung der Gemeindewerth	Festsetzung der Assecuranz		Abgeänderte Festsetzung für die Jahren								
No.	Litt.				Fahn.	Fahn. pr. 1835	Werth pr. 1835	1842	1845	18	18	18	18	18	18	18	18
	c	Joseph Anton Schnyder	Behausung	mittelmäss.	100	~~3500~~ ~~100~~	3500	500		}				69			
267		Joseph Anton, Bäcker und Gem. Rath.	Haus	mittelmäss.	700	~~700~~		1,000		}							
	a	"	Behausung	alt	300	~~300~~		1,600						74			
	b	"	Do. do.	Kleinhabermühle	150	~~150~~	~~1150~~	150	"					128			
268		Balthasar Zurbriggen	Haus & Behausung	gut	900	"	~~900~~	~~2000~~	3,000	}				75			
269		Joseph Anton, Metzger.	1/2 Haus	gut	600	~~600~~		1200		}				77			
	a	" "	1/2 Behausung	do.	400	~~400~~		800									
	b	" "	1/2 Wasserfall	do.	50	~~50~~	~~1050~~	100									
	c	" "	Hanfstall	Stall				800									
269		Hansmann Anton	1/2 Haus	gut	700	~~700~~		1,400		}				78			
	a	"	1/2 Behausung	"	500	~~500~~		1000									
	b	"	1/2 Wasserfall	do.	50	~~50~~	~~1250~~	100									
							7650										

Staatsarchiv Luzern A 1143/118

1°

Brand-Assecuranz-Register der Gemeinde Malters Gerichts-Bezirkes und Amts

Bezeichnung der Häuser mit No.	Litt.	Namen und Geschlecht des Eigenthümers	Benennung des Hofes, Gutes oder Gebäudes	Beschaffenheit und Zustand der Gebäude	Schätzung des Gemeinderaths Frkn.	Schätzung der Regierung Frkn. pr. 1835	Totale pr. 1835	Abgeänderte Schätzung für die Jahre 1842	18	18	18	18	18	18	18	18	18
270		Josef Fuchs, Schwand-grabenmühle	Haus	verbessert	2600	~~2600~~		4,500									
	a	"	Scheune	mittelm	600	600					zu Schwarzenberg			113			
	b	"	Sagen	d°	300	300	~~3500~~										
271		Anton Riedweg, Rätsche-haus	Haus & Scheune	gut	650	650	650					d°		99			
272		Kaspar Mühlebach	Haus	d°	300	"	300					d°		100			
273		Josef Schmille, Lehhaus	Haus & Scheune	d°	700	"	~~700~~	1,200				d°		101			
274		Xaver Fuchs, Schwand-graben. Hammer Joseph	1/4 Haus	baufällig	200	"	~~200~~	700				d°		119			
275		Jos. Hammer Jakob Hunkeler	1/4 d°	d°	200	"	200					d°		118.a			
276		Johann Lustenberger	1/4 d°	d°	100	100						d°		~~116~~ 117 118			
	a	" "	Scheune	neu	150	150	250										
							5800										

Staatsarchiv Luzern A 1143/118

Brand-Assecuranz-Register der Gemeinde Malters

Gerichts-Bezirkes und Amts

Catastrirung des Hauses Liegenschaft No.	Lit.a	Namen und Geschlecht der Eigenthümer.	Benennung des Hofes, Gutes oder Gebäudes.	Beschaffenheit und Zustand der Gebäude.	Versetzung der Gemeindewerth Franken.	Versetzung der Brandsteuer pc 1835 Franken.	Abgeänderte Versetzung für die Jahren 1842	18	18	18	18	18	18	18	18
277		Klaus Erminzenbaum, Zimmermann, Jakob Hunkeler	1/4. Haus	baufällig	150	" 150									
278		Isidor Fimmen, "	Haus	mittelmäss.	350	" ~~350~~ 1,000									
279		Josef Fimmen, "	D.	Schlecht	400	400									
280	a	" "	Scheune	do.	250	250 650									
281		Jakob Fischer, "	ansgl. Haus	Schlecht	100	" 100									
282		~~Franz~~ Gebrüder Ammann	Ditto	do.	150	" ~~150~~ 500									
283		Melchior ~~Josef~~ Ammann",	Haus, Scheune	baufällig	200	" 200									
284		Anna Ammann	ansgl. Ditto	do.	250	" 250									
						1850									

Versetzung der Brandsteuer pc 1835 Franken.	Abgeänderte Versetzung für die Jahren 1842	18	18	18	18	18	18	18	18
" 150				zu Viehzucht			116		
~~350~~	1,000				do.		112		
400									
250 650					do.		~~120~~ 114 c 115		
100					do.		110		
~~150~~	500				do.		105		
200					do.		108		
250					do.		107		
1850									

Staatsarchiv Luzern A 1143/118

Brand-Assecuranz-Register der Gemeinde Malters. Gerichts-Bezirkes und Amts

Bezeichnung der Häuser mit No.	Litt.	Namen und Geschlecht des Eigenthümers	Benennung des Hofes, Gutes oder Gebäudes	Beschaffenheit und Zustand der Gebäude	Schätzung des Gemeinderaths Frkn.	Schätzung der Regierung Frkn. pr. 1835	Totale pr. 1835	Abgeänderte Schätzung für die Jahre 1841.	1842	18	18	18	18	18	18	18	18
285		Jos. Amrein Schwandgraben.	1 Thl. Haus	baufällig	100	"	100		zu Schwarzenberg			111 ~~103~~					
286		Heinrich Schmidlin	1 Thl. do.	do.	100	"	100			do.		103					
287		Martin Amrein	1 Thl. do.	do.	100	"	~~100~~	400			do.	104					
288		Ulrich Schmidli	do.	verbessert	230	"	~~230~~	500			do.	109					
289		Josef Baumeler	Ditto	do.	200	"	~~200~~		900		do.	106					
290		Josef Mühlebach	Haus & Scheune	baufällig	350	"	350				do.	124					
291		Johann Curri	Haus	baufällig	100	"	100				do.	122					
							1180										

Staatsarchiv Luzern A 1143/118

Brand-Assecuranz-Register der Gemeinde Malters Gerichts-Bezirkes und Amts

Bezeichnung der Häuser mit No.	Litt.	Namen und Geschlecht des Eigenthümers	Benennung des Hofes, Gutes oder Gebäudes	Beschaffenheit und Zustand der Gebäude	Schätzung der Gemeinderath Frkn.	Schätzung der Regierung Frkn. pr. 1835	Totale pr. 1835	Abgeänderte Schätzung für die Jahre 18	18	18	18	18	18	18	18	18	18
292		Johann Hunter und Kaspar Fuchs	Haus und Scheune	klein aber gut	500	"	500		zu Schwarzenberg 97								
293		Gebrüder Amrein	Ditto	gut	400	"	400		zu Schwbg.		~~114~~ 98						
294		Gebrdr. Amrein	Ditto	do.	100	"	100		do.		121						
295		Niklaus Amrein,	Haus	gut	800	800				zu Schwarzenberg 102							
"	a	" Nutzhöfli.	Scheune	gut aber klein	300	300	1100										
296		Martin Amrein	Haus	gut	600	600					do.		79				
	a	" Fruhmatt "	1/2 Scheune	baufällig	200	200	800										
297		Josef Amrein	Haus	gut	800	800					do.		80				
	a	" "	1/2 Scheune	baufällig	200	200	1000										
							3900										

Staatsarchiv Luzern A 1143/118

Brand-Assecuranz-Register der Gemeinde Malters Gerichts-Bezirkes und Amts

Bezeichnung der Häuser mit No.	Litt.	Namen und Geschlecht des Eigenthümers	Benennung des Hofes, Gutes oder Gebäudes	Beschaffenheit und Zustand der Gebäude	Schätzung des Gemeinderaths Frkn.	Schätzung der Regierung Frkn. pr. 1835	Totale pr. 1835	Abgeänderte Schätzung für die Jahre 1838	1842	18	18	18	18	18	18	18	18
298		Gebrüder Rüssli Kotzigen	Haus	gut	800	800					zu Schwarzenberg 81						
	a	"	Scheune	mittelm.	500	500	1300										
299		Xaver Webmann Sangfe Heinrich Hurber	Haus u. Scheune	baufällig	400	"	400					do.	82				
300		Fuchs Josef, Kotzigen	Ditto	gut	1500	~~1500~~			2.500			do.	83 & 84				
301		" "	Ditto	baufällig	500	~~500~~	~~2000~~	700									
302		Geschwister Fuchs	Ditto	klein aber gut	700	"	~~700~~		1,400			do.	85				
303		Carbara Fuchs	Haus	baufällig	230	~~230~~			1,000			do.	86				
	a	" "	Scheune	gut	300	~~300~~	~~530~~		1,000								
304		Geschwister Cösch, Vogel	Haus	gut	1200	1200						do.	87				
	a	"	Scheune	"	800	800	2000										
							6930										

Staatsarchiv Luzern A 1143/118

75.

Brand-Assecuranz-Register der Gemeinde Malters Gerichts-Bezirkes und Amts

Bezeichnung der Häuser mit No.	Litt.	Namen und Geschlecht des Eigenthümers	Benennung des Hofes, Gutes oder Gebäudes	Beschaffenheit und Zustand der Gebäude	Schätzung des Gemeinderaths Frkn.	Schätzung der Regierung Frkn. pro 1835	Totale pro 1835	Abgeänderte Schätzung für die Jahre 1841	18	18	18	18	18	18	18	18	18
305		Jakob Cösch, Vogel	1/2 Haus	gut	400	400											
	a	"	1/2 Scheune	do.	200	200	600			zu Schwarzenberg				88			
305		Melchior Curri,	1/2 Haus	do.	400	400											
	a	"	1/2 Scheune	do.	200	200	600					do.		88			
306		Elisabeth Vogel, Spann	Haus & Scheune	neu verbessert	1000	"	~~1000~~										
307		Lorenz Hüsistein Fuchsmäkli	Ditto	gut	550	"	~~550~~	~~1,100~~									
308		~~Geschwister~~ Martin Cösch, Muristein.	Ditto	gut	500	"	~~500~~										
309		Gebrüder Schreiber Mühlemoos	Hütten	schlecht, an d. Fluh	150	"	150				zu Schwarzb.			142			
310		Anton Hurter	Hütten & Stall	schlecht, an do.	150	"	150					do.		143			
							3550										

Staatsarchiv Luzern A 1143/118

76

Brand-Assecuranz-Register der Gemeinde Malters

Gerichts-Bezirkes ... und Amts ...

Einzeichnung der Häuser mit		Namen und Gattung der Eigenthümer	Benennung der Lage, Güter und Gebäude	Beschaffenheit und Zustand der Gebäude	Versetzung der Gemeindeanlage	Versetzung der Kapitalien		Abgänge nach Versetzung für die Jahre									
No.	Litt.				Fabn.	Fabn. pr. 1835	Total pr. 1835	1840	1842	18	18	18	18	18	18	18	18
311		Joseph Amrein, Gmdr.	Hütte z. Dach d. a. d.	pflanzp. an d. Fluß	100	"	~~100~~		800								
				Bau					800								
312		Jos. Hüttenmann, Wirthsmann.	Hütte z. Wirthshaus	gut	1500	"	~~1500~~										
313		Melch. Mulder, Mauth.	Ditto	pflanzp.	400	"	~~400~~	~~5000~~									
		gut															
314		Heinrich Trümpy, Landwirth, Wirthsleute	Ditto	do.	200	"	~~200~~										
315		Melchior Kaufmann, Jos. Sen. Landwirth	Ditto	do.	250	"	~~250~~										
216		Blasius Gmünder	Ditto	do.	400	"	~~400~~										
317		Joseph Fuchs, Häfeli	Ditto	mittelm.	550	"	~~550~~										
							3400										

Staatsarchiv Luzern A 1143/118

Brand-Assecuranz-Register der Gemeinde Malters Gerichts-Bezirkes und Amts

Bezeichnung der Häuser mit No.	Litt.	Namen und Geschlecht des Eigenthümers	Benennung des Hofes, Gutes oder Gebäudes	Beschaffenheit und Zustand der Gebäude	Schätzung der Gemeinderath Frkn.	Schätzung der Regierung Frkn. pr. 1835	Totale pr. 1835	Abgeänderte Schätzung für die Jahre 1842.	1846	18	18	18	18	18	18	18	18
318		Jost Hammer Tühlweid	Haus & Scheune	mittelm.	450	"	450			zu Schwarzenberg				33			
319		Jost Curri, Eingen	Ditto	verbessert	1200	"	1200										
320		Kaspar Schmidle Windbaden	Ditto	mittelm.	400	"	~~400~~	1200			Ao	155					
	a		Sommerstall	Neu				120			"						
321		Peter Schrötter Langehrlen	Ditto	neu verbessert	800	"	~~800~~		~~1800~~		Ao	149					
322		Johann Curri, Widen Jos. Bachmann Zopf	Ditto	mittelm.	800	"	800				Ao	151					
323		Jacob Hunkeler Trinkerrütti	Ditto	neu verbessert	650	"	650				Ao	134					
324		Melchior Seeberger Stäfeli	Hütten & Stall	an der Fluh	400	"	400				Ao	164					
							4700										

Staatsarchiv Luzern A 1143/118

Brand-Assecuranz-Register der Gemeinde Malters

Gerichts-Bezirkes ... und Amts ...

Einzeichnung des Gebäudes mit		Namen und Gattung des Eigenthümers.	Benennung des Hofes, Gutes oder Gebäudes.	Beschaffenheit und Zustand der Gebäude.	Festsetzung der Gemeindewerth	Festsetzung der Neuerung		Abgeänderte Festsetzung für die Jahre									
No.	Litt.				Franken	Franken	Total	1841.	1842	18	18	18	18	18	18	18	18
					pr. 1835	pr. 1835											
325		Xaver Zumbühl, alt Hüttenvogt	Haus	mittelmäßig	300	~~300~~		700									
	a	" "	Scheune	mittelmäßig	300	~~300~~	~~600~~	700									
326		Joseph Schmidlin	Haus	mittelmäßig gebaut	600	~~600~~			1,000								
	a	"	Scheune	mittelmäßig	300	~~300~~	~~900~~		800								
327		Joseph Hammer Pfistbauer	Haus & Scheune	mittelmäßig gebaut	500	"	~~500~~		1,000								
328		Jos. Hammer, Obervogt Langenhalden	Haus	mittelmäßig gebaut	200	"	800										
329		Klaus Habermann Meyer	Haus	mittelmäßig	700	700											
	a	"	Scheune	"	150	150	850										
330		Klaus Amrein, Ruhgarten	Haus & Scheune	mittelmäßig gebaut	200	"	800										
331		Joseph Fischer, Hafnerling	Ditto	klein mittelmäßig gebaut	200	"	~~800~~ 5250	~~2100~~									

Abgeänderte Festsetzung für die Jahre

18	18	18	18	18	18	18	18

Brand-Assecuranz-Register der Gemeinde Malters Gerichts-Bezirkes und Amts

Bezeichnung der Häuser mit No.	Litt.	Namen und Geschlecht des Eigenthümers	Benennung des Hofes, Gutes oder Gebäudes	Beschaffenheit und Zustand der Gebäude	Schätzung des Gemeinderaths Frkn.	Schätzung der Regierung Frkn. pr. 1835	Totale pr. 1835	Abgeänderte Schätzung für die Jahre 1843	18	18	18	18	18	18	18	18	18
332		Rupert Hermann Allmend	Haus & Scheune	mittelm.	1400	"	~~1400~~										
333		Josef Ambühl, Rantenweid	Ditto	schlecht	200	"	~~200~~										
334		Jos. Amrein, Wilenzöpf	Ditto	neu aber klein	450	"	450			zu Schwarzenberg				152			
335		Katharina Cuvri Erlen	d°	gut aber klein	330	"	~~330~~	1,200				d°		13			
336		Gebrüder Mühlebach Gemeinhaus	Ditto	daran schlecht	250	"	250					d°		123			
337		Niklaus Schmidle Zechten	Ditto	neu aber klein	300	"	300					d°		138			
338		Thomas Amrein Guber	Ditto	schlecht	150	"	150					d°		96			
							3080										

Staatsarchiv Luzern A 1143/118

Brand-Assecuranz-Register der Gemeinde Malters. Gerichts-Bezirkes und Amts

Bezeichnung der Häuser mit No.	Litt.	Namen und Geschlecht des Eigenthümers	Benennung des Hofes, Gutes oder Gebäudes	Beschaffenheit und Zustand der Gebäude	Schätzung des Gemeinderaths Frkn.	Schätzung der Regierung Frkn. pr. 1835	Totale pr. 1835	Abgeänderte Schätzung für die Jahre 1842	1843	1844	18	18	18	18	18	18	18
339		Ulrich Cucheli, Allmendhüsle	Haus und Scheune	schlecht	200	"	~~200~~		~~1,000~~								
340		Josef Walder, Hinter-Allmend	Ditto	neu aber ~~klein~~	500	"	~~500~~										
341		Josef ~~Walder~~ Hiki, Vorderallmend	Ditto	neu aber klein	350	350	~~350~~										
342		Niklaus Seeberger Cämmern	Ditto	mittelm.	1300	~~1300~~				2,000							
	a	Burri, Jucund "	Speicher und Schweinstall	gut	170	~~170~~	~~1470~~			170		zu Schwarzenberg				130	
343		Peter Mühlebach, Lettacher	Haus u. Scheune	neu aber klein	300	"	300							do	131		
344		Martin Unternährer Leidenbuel	Ditto	mittelm.	400	"	~~400~~	1,000				do		do	153		
345		Ulrich Cucheli, Untergiblen	Ditto	neu aber klein	100	"	100						do		32		
							3320										

Staatsarchiv Luzern A 1143/118

Brand-Assecuranz-Register der Gemeinde Malters

Gerichts-Bezirkes und Amts

Lagerung des Hauses und		Namen und Gewerbe der Eigenthümer.	Benennung des Hofes, Gutes oder Gebäudes.	Beschaffenheit und Zustand der Gebäude.	Festsetzung der Gemeindeversammlung	Festsetzung der Regierung	Abgeänderte Festsetzung für die Jahre									
No.	Litt.				Fabu.	Fabu. pr. 1835.	Valuta pr. 1835.	1838	1842.	18	18	18	18	18	18	18	18
346		Josef Fuchs, Müller, Malters	Haus & Scheune, und neben Stein		250	"	~~250~~										
347		Niklaus Bisslabach Wirtsammt Gehilfen	Ditto	steinernes Gebäude	200	"	~~200~~		1600								
348		Kaspar Bisslabach, Wagenmacher.	Ditto	Werkstatt	100	"	~~100~~	400									
349		Martin Amrein	Ditto	verbrannt	500	"	500										
350		Josef Fuchs, Burg	Ditto	neu	1200	"	1200										
351		Josef Fuchs, Haus & Stöckli	Haus & Scheune	neu	400	400											
	a	"	Scheune	v. neuer Stein	100	100	500										
352		Josef Schmidli Bäcker	Haus & Scheune	mittelm.	200	"	~~200~~	~~400~~	1,000								
							3550										

Abgeänderte Festsetzung für das Jahr 1839: 139 (Schatzungsvermehrung)

Abgeänderte Festsetzung für das Jahr 1840: 137

Abgeänderte Festsetzung für das Jahr 1841: 133

Abgeänderte Festsetzung für das Jahr 1842: 15

Abgeänderte Festsetzung für das Jahr 1843: 127

Abgeänderte Festsetzung für das Jahr 1844: 126

Staatsarchiv Luzern A 1143/118

Brand-Assecuranz-Register der Gemeinde Malters Gerichts-Bezirkes und Amts

Bezeichnung der Häuser mit No.	Litt.	Namen und Geschlecht des Eigenthümers	Benennung des Hofes, Gutes oder Gebäudes	Beschaffenheit und Zustand der Gebäude	Schätzung des Gemeinderaths Frkn.	Schätzung der Regierung Frkn. pr. 1835	Totale pr. 1835	Abgeänderte Schätzung für die Jahre 1844	18	18	18	18	18	18	18	18	18
353		Niklaus Fuchs, Weidboden.	Haus & Scheune	schlecht	200	"	200			zu Schwarzenburg			156				
354		Johann Ul. Cuchelli Zimmerg.	Hütten & Stall.	neu gebaut	300	"	300				Ao		158				
355		Johann Curri Eggsporn	Ditto	neu "	300	"	300				Ao		159				
356		Graben Zwölftel	Hütten	mittelm.	100	100											
	a	" "	Stallung	neu gebaut	300	300	400				Ao		160				
357		Niklaus Seeberger	Hütten & Stall	mittelm.	500	"	~~500~~ 1,600										
	a	Jucund Burri Stäffel	Speicher	Neu Schindeldach			150				Ao		163				
	a																
358		Sebastian Zurkirch	Ditto	do.	200	"	200				Ao		165				
359		Gebrüder Fuchs	Ditto	do.	350	"	350				Ao		166				
							2250										

Staatsarchiv Luzern A 1143/118

Brand-Assecuranz-Register der Gemeinde Wolters.

Gerichts-Bezirkes und Amts

Anzeichnung des Hauses mit		Namen und Gattung des Eigenthümers.	Benennung des Hofes, Gutes oder Gebäudes.	Beschaffenheit und Zustand der Gebäude.	Versetzung der Gemeindewerth	Versetzung der Assecuranz		Abgeänderte Versetzung für die Jahre									
No.	Lit.				Fahn.	Fahn. pr. 1835	Victoria pr. 1835	1836	1837.	1838	1842.	1845	18	18	18	18	18
360		Peter Cuony, Zweig, Lanz	Hütten & Wald	mit	300	4	300								zu Versicherung		145
361		Joseph Buholzer Küfer Jost Bücklmann	Ditto Hütten	pflanzt	100	1	~~100~~					1800				1/2	162
362		Heinrich Emmenegger	Ditto	mit Ziegeln	400	1	~~400~~				1,000					1/2	161
363		Joseph Fünfschilling Zimmermann	Ditto	mit Ziegeln	300	1	~~300~~				600					1/2	141
364		Gebrüder Fünfschilling, Gantschirmacher	Ditto	mit	300	1	~~300~~				800					1/2	140
365	a	Heinrich Emmenegger	Ditto Wohnhaus	pflanzt Ziegeln	100	1	~~100~~				250					1/2	146
							~~1500~~				250						
		Heinrich Emmenegger Wagenmacher	Ziegler	ganz neu, laut gerichtlicher und Bezahlung					30000							1/2	62
366		obige	Scheune							5000.							61
	c																
	g	Hermann Wohnmann	Scheune	Neu							600						

Staatsarchiv Luzern A 1143/118

Brand-Assecuranz-Register der Gemeinde

Einzeichnung der Häuser-Nummer		Namen und Gattung der Eigenthümer	Benennung der Höfe, Güter oder Gebäude	Beschaffenheit und Zustand der Gebäude	Versicherungs-Summe
No.	Litt.				Fränk.
		Recapitulation.			
	1	Latus	5490	31 Latus	5610
	2	"	5030	32 "	11550
	3	"	16510	33 "	14900
	4	"	4340	34 "	14700
	5	"	3640	35 "	12800
	6	"	1920	36 "	4650
	7	"	4600	37 "	12650
	8	"	2580	38 "	24900
	9	"	4850	39 "	14700
	10	"	4800	40 "	6950
	11	"	9900	41 "	12550
	12	"	5210	42 "	2930
	13	"	6210	43 "	10120
	14	"	12150	44 "	4950
	15	"	9450	45 "	7800
	16	"	12400	46 "	2100
	17	"	9050	47 "	7600
	18	"	11980	48 "	3200
	19	"	8760	49 "	1500
	20	"	3700	50 "	1400
	21	"	2080	51 "	1850
	22	"	2300	52 "	1500
	23	"	6800	53 "	2300
	24	"	13950	54 "	10070
	25	"	28200	55 "	4810
	26	"	5150	56 "	7400
	27	"	2920	57 "	3550
	28	"	9000	58 "	3720
	29	"	4420	59 "	7200
	30	"	4280	60 "	4700
		1. Latus Fr.	221670	2. Latus Fr.	226660

Gerichts-Bezirkes ... und Amts ...

Festsetzung der Besitzung		Abgeänderte Festsetzung für die Jahren									
Fränk. pro 18.	Litt. pro 18.	18.	18.	18.	18.	18.	18.	18.	18.	18.	18.
	61	Latus			4800						
	62	"			4530						
	63	"			4000						
	64	"			5070						
	65	"			8920						
	66	"			3700						
	67	"			5800						
	68	"			6910						
	69	"			7850						
	70	"			5800						
	71	"			1850						
	72	"			1180						
	73	"			3900						
	74	"			6930						
	75	"			3550						
	76	"			3400						
	77	"			4700						
	78	"			5250						
	79	"			3080						
	80	"			3320						
	81	"			3550						
	82	"			2250						
	83	"			1500						
			3 Latus		101840						
			2 Ditto		226660						
			1 Ditto		221670						
			Summa Fr.		550170						

Zu Berichtigung Mnsr. pro 1837 von S. 107. c. f. 43. Summe Baufälliger Gebäude ... Fr. 1500

Vide Transport auf der letzten Seite. Fr. 903410

Pl. Zugl. ag 220170
110000
330000
Total 661170
661170
Zuwachs Simsax zur Mattmd. 81,000
Abschätzung dto. 30,000
Assecuranz-Summe 116,000
Zuwachs von 1838 44860
Total Fr. 711030
Zuwachs v. 1839 9200
720330
dto. v. 1840 38700
Fr. 759030
Zuwachs von 387 & 388. 3600
Fr. 762630
Zuwachs von 1841 139280
Fr. 901910

Staatsarchiv Luzern A 1143/118

Brand-Assecuranz-Register der Gemeinde Gerichts-Bezirkes und Amts

Bezeichnung der Häuser mit No.	Litt.	Namen und Geschlecht des Eigenthümers	Benennung des Hofes, Gutes oder Gebäudes	Beschaffenheit und Zustand der Gebäude	Schätzung des Gemeinderaths Frkn.	Schätzung der Regierung Frkn. pr. 18	Totale pr. 18	Abgeänderte Schätzung für die Jahre 1838	1841	1843	18	18	18	18	18	18	18
367.		Sigristenpfründe, Schwarzenberg	Haus	Neu				2000					zu Schwarzenberg			65	
	a		Scheune	Neu						500							
368.		Jos. Buri, Schwarzenberg	Haus & Scheune	Neu				~~2000~~	3000					do	59		
369.		Josef Fuchs, Großdüelen	Haus	Neu				2200						do	128 a		
370.		Gebrüder Filliger, Spechten	Haus	Neu				1000						do	136		
371		Mauriz Lustenberger Dieterschwandweid	Haus & Scheune	Neu				300						do	30		
372		Franz Hammer, Allmend	Haus & Scheune	Neu				~~600~~									
373		Anton Riedweg, Allmend	Haus	Neu				~~300~~									
374		Peter Hofstetter, Unterfeld	Haus & Fabrik	Neu				~~7000~~ abgebrannt									

Staatsarchiv Luzern A 1143/118

Brand-Assecuranz-Register der Gemeinde ... Gerichts-Bezirkes ... und Amts

Bezeichnung der Häuser mit No.	Litt.	Namen und Geschlecht des Eigenthümers	Benennung des Hofes, Gutes oder Gebäudes	Beschaffenheit und Zustand der Gebäude	Schätzung der Gemeinderaths Frkn.	Schätzung der Regierung Frkn. pr. 18	Totale pr. 18	Abgeänderte Schätzung für die Jahre 1838	1839	1841	1842	1847	18	18	18	18	18
375		Joh. Georg Bühlmann, Graben	Haus & ~~Scheune~~	Neu				~~4,000~~		~~5,200~~	abgebrandt ~~800~~						
	a		Scheune	Neu							~~1,700~~						
376		Peter Baumgartner, Altmend	Haus	Neu				~~800~~			~~1000~~						
377		Mathias Mühlebach, Schlöttern	Haus	Alt & Mittelmäßig				400									
		Niclaus id	Scheurli	Neu						~~100~~	abgetragen 1848			} zu Schwarzenberg 52 Heitersbühl			
		Matheus id	id	Neu						500							
378		Thomas Amrein, Frohmatthubel	Haus & Scheune	Neu				1,000						} 76	do		
378	a	Jurer Friedolin, Schlangenmattli	Haus & Schopf	Neu, Stock & Wickelmauer & Ziegeldach					~~2,000~~								
379		Leonz Steffen, Ellisbühl	Haus & Schopf	do					~~1,000~~								
380		Anton Wobmann, Neu, Grabenhus	Haus	do					~~2,800~~								
381		Josef Fabel, Vorflachhus	Haus	do					~~3,500~~								

Staatsarchiv Luzern A 1143/118

Brand-Assecuranz-Register der Gemeinde ..... Gerichts-Bezirkes ..... und Amts .....

Bezeichnung der Häuser mit No.	Litt.a	Namen und Geschlecht des Eigenthümers	Benennung des Hofes, Gutes oder Gebäudes	Beschaffenheit und Zustand der Gebäude	Schätzung des Gemeinderaths Frkn.	Schätzung der Regierung Frkn. pr. 18	Totale pr. 18	Abgeänderte Schätzung für die Jahre 1840.	1842.	18	18	18	18	18	18	18	18
382		Jurk und Fuchs, Allmend	Haus	neu Schmieldach				~~600~~									
383.		Vinzenz Lingg, Allmend	Haus & Scheune	neu Schmieldach				~~1000~~									
384.		Jos: Amrein, Dorf	Haus & Metzig	neu, Riegel & Stockmauer Ziegeldach				~~6000~~									
385.		Jos: Mühlebach, Präsident	Haus	wie oben				~~7000~~									
			Scheune	mittelm: von No. 60 a				~~1500~~									
386.		Johann Amrein, Mattfirst	Haus	neu				~~7000~~ ~~1500~~	7300	zu Schwarzenberg 63							
387		Martin Mühlebach, Halden	Haus & Scheune	neu				~~2000~~ ~~[illegible]~~	Nb. die Schätzung wurde laut Schr: der Gerichts Kanzlei Kriens & Malters de date 12 Juni 1841. auf Fr 1500 festgesetzt.								

Staatsarchiv Luzern A 1143/118

Brand-Assecuranz-Register der Gemeinde

Gerichts-Bezirkes ... und -Amts ...

Catastrirung des Gebäudes mit		Namen und Geschlecht der Eigenthümer	Benennung der besondern Gattung des Gebäudes	Beschaffenheit und Zustand des Gebäudes	Festsetzung des Gemeindewerths	Festsetzung der Brandsteuer		Abgeänderte Festsetzung für die Jahren —								
No.	Litt.				Fränkn	Fränkn per 18	Rappen per 18	1840	1841	1842	1843	1844	1845	18	18	18	18
388	a	Ulrich Wehrli Ammann, Lüthwil	Haus Scheunlein	neu Brau				~~1,600~~ Angemeldet				1,300 5,00	3/4	zu Versicherung 34			
389		Gilli Alois	Mostland	Brau vorsichtig neu gebaut					~~3,000~~		~~12,000~~		~~12,000~~				
390		Joseph Hartmann	Haus & Scheune	Brau mit Zingel					1,200								
391		Joseph Dahinden	Haus & Scheunlein	Brau					600						82/4	12	4
392		Melch. Schreiber in Kienmatt Johann Vitoli	Wirthshaus	Brau mit Zingel					10,000						46	64	
393		Gemeinde Kienmatt	Schulhaus	Brau					7,500						40	60	
394		Alt. Fuchs Hrsband	Haus & Scheune	Brau, Wirthsrecht					1,600						9/4	14	
395		Jost Meier Einbettbergrund	Haus & Scheune	Brau in gutem Zustand						~~2,200~~							
396		Riedweg Adam Zell	Haus & Scheune	Brau							~~2,000~~ 2,000						

Festsetzung vide 2 Schätzung wurden finden

Staatsarchiv Luzern A 1143/118

Brand-Assecuranz-Register der Gemeinde Gerichts-Bezirkes und Amts

Bezeichnung der Häuser mit No.	Litt.	Namen und Geschlecht des Eigenthümers	Benennung des Hofes, Gutes oder Gebäudes	Beschaffenheit und Zustand der Gebäude	Schätzung der Gemeinderath Frkn.	Schätzung der Regierung Frkn. pr. 18	Totale pr. 18	Abgeänderte Schätzung für die Jahre 1843	1845	18	18	18	18	18	18	18	18
		Zur ersten Abtheilung des Brand-Assecuranz-Registers gehörend															
129		Imbach Niclaus Hansenbachweid	Haus	Neu				~~900~~									
130		Ineichen Jacob Tuggenringen	Haus u. Scheune	Neu				~~2.400~~									
131	a	Bucher Xaver Obermoos	Haus u. Schweinstall	Neu				~~3.000~~									
	b	d° d° d°	Scheune mit alt Holz	d°				~~1.400~~									
132		Helfenstein Joseph Holzhofweid	Haus u. Schweinställe	Neu				~~1.800~~									
133		Krumenacher Joseph Steghalde	Haus u. Scheune	Neu ohne Kamin					~~900~~								

Staatsarchiv Luzern A 1143/118

Brand-Assecuranz-Register der Gemeinde Gerichts-Bezirkes und Amts

Bezeichnung der Häuser mit No.	Litt.	Namen und Geschlecht des Eigenthümers	Benennung des Hofes, Gutes oder Gebäudes	Beschaffenheit und Zustand der Gebäude	Schätzung der Gemeinderath Frkn.	Schätzung der Regierung Frkn. pr. 18	Totale pr. 18	Abgeänderte Schätzung für die Jahre 1844	1844	1845	18	18	18	18	18	18	18
397.		Theiler Joseph Angerlenstück bei Blatten	Haus u. Scheune	~~Neu~~		vorher gleichfür		~~3.000~~	~~3,500~~								
398		Bürri Joseph Arnen	Haus u. Scheune	Neu					3.400		} zu Schwarzenberg				45		
399.		Suter Bernhard Schachen	~~Haus u. Scheune~~	Neu noch nicht ausgebaut					~~1,500~~	~~1600~~							
400		Schmidlin Caspar Waidboden	Haus	Neu					~~700~~	700	}		Ao	157			
401		Wermelinger Peter Lindenbühl	Haus	Neu						400	}		Ao	154			
402		Schröter Jost Langehrlen	Haus u. Scheune	Neu						1800	}		Ao	150			
403		Schneiter Joseph Schlettern	Haus u. Scheune	Neu						800	}		Ao	53			
404		Herrmann Christoph Lieseln	Haus	Neu noch nicht ausgebaut						400			Ao	120			

Staatsarchiv Luzern A 1143/118

Brand-Assecuranz-Register der Gemeinde Gerichts-Bezirkes und Amts

Bezeichnung der Häuser mit No.	Litt.	Namen und Geschlecht des Eigenthümers	Benennung des Hofes, Gutes oder Gebäudes	Beschaffenheit und Zustand der Gebäude	Schätzung des Gemeinderaths Frkn.	Schätzung der Regierung Frkn. pr. 18	Totale pr. 1835	Abgeänderte Schätzung für die Jahre 1847	18	18	18	18	18	18	18	18	18
		Laut Schreiben vom 15. 9ber 1847 sind folgende No. als von 235 bis 243 von der Gemeinde Kriens zu Schwarzenberg abgerundet worden															
235		Joseph Aregger Gass	Haus	mittelmässig			1,000		zu Schwarzenberg		No. 93 a						
"	a		1/2 Scheune	do.			500		do.		" b						
									do.								
236.		Peter Aregger Gass	Haus	klein u. alt			400		do.		94 a						
235		do.	1/2 Scheune	mittelmässig			500		do.		" b						
237		Spital Luzern Schwamoos	Haus 2fach	wohlgebaut			1845 12,000		do.		91 a						
"	a	"	Käshütte u. Schweinställe	mittelmässig			~~4500~~	5500	do.		" b						
	b.	"	Speicher	do.			400		do.		" c						
	c	"	Scheune	gross u. gut			8000		do.		" d						
	d		Kässpeicher	alt jedoch gut bisher keine Schätzung				300	do.		" e						
238		" Krümelbach	Haus	baufällig			~~1000~~	1,100	do.		92 a						
"	a	"	Scheune	gut			~~6000~~	6,000	do.		" b						
"	b.	"	do.	mittelmässig			~~3600~~	4000	do.		" c						
	c	Kaggelen	Kaggelen	alt				300	do.		f.						
242		Caspar Aregger Reuet	Haus	baufällig			600		do.		90 a						
"	a		Scheune	mittelm.			600		do.		b.						
"	b		Waschhaus	do.			100		do.		c						
243		Jacund Burri Gräf	Haus u. Scheune	mittelm.			800		do.		89						
					Abrundung von Kriens		40,000										
		Von der Stadtgemeinde Luzern.															
733		Sebastian Jurkirchen Pfifferswald	Hütten	neu gebaut			~~1500~~	1500	do.		169						
723		Melchior Fuchs Maienstor	1/2 Haus	alt jedoch gut			~~600~~	1300	do.		182 a						
"	a	" " "	1/2 Scheune	gut gebaut			~~700~~	1000	do.		182 b						
"	b.	Joseph Seeberger "	1/2 Haus	alt jedoch gut			~~600~~	1300	do.		182 a						
"	c	do.	1/2 Scheune	gut gebaut			~~700~~	1000	do.		182 b						
"	d	do. Mel. Fuchs	Speicher	alt jedoch gut			~~100~~	100	do.		182 c						
					Abrundung von Luzern		~~3500~~	~~3500~~									

Staatsarchiv Luzern A 1143/118

Brand-Assecuranz-Register der Gemeinde

Bezeichnung der Häuser mit No.	Litt.	Namen und Geschlecht des Eigenthümers	Benennung des Hofes, Gutes oder Gebäudes	Beschaffenheit und Zustand der Gebäude	Schätzung des Gemeinderaths Frkn.
		Transport	Fr. 903,410 "		
		Zuwachs pro 1842	" 108,070 "		
			Fr. 1,011,480 "		
		Zufolge gerichtlicher Schätzung v. No. 98	1,500 "		
			Fr. 1,012,980		
		Zuwachs pro 1843	35,070 "		
			Fr. 1,048,050 "		
		Abs. nachträgliche Berichtigung	9,100 "		
			Fr. 1,038,950 "		
		Zuwachs pro 1844	24,950 "		
			Fr. 1,063,900		
		Zuwachs pro 1845	" 25,600		
			Fr. 1,089,500		
		do. pro 1846	12,100		
			Fr. 1,101,600 "		
		Zuwachs von Kriens lt. Sch. v. 15 9ber 1847	40,000 "		
			Fr. 1,141,600 "		
		Zuwachs von Luzern vide Revisions Tabelle v. Schwarzenberg 30 9br 1846	3,500 "		
			1,145,100 "		
		Zuwachs pro 1847	17350 "		
		do. pro 1846 von Schwarzenbg.	7700 "		
			Fr. 1,170,150 "		
		Hievon ziehen sich ab die zu Schwarzenberg abgerundeten Gebäude laut besonderem Verzeichniß	352,680 "		
		Total pro 1847	Fr. 817,470 "		
		Zuwachs pro 1848	6,500 "		
			Fr. 823,970		

Staatsarchiv Luzern A 1143/118

Revision der Gemeinde Malters

Nr.	Litt.	Schatzung Alte	Schatzung Neue.	Bemerkungen	Franken.
96	b	1838	800	Bestand v 1837	632 970
366	a		600		
367			2,000	Zuwachs v 1838	44 760
368			2 000		
369			2,200	zusammen	
370			1 000	Ab; alte Schatzung	
371			300		
372			600	1838 Total	727,730
373			200		
374			7,000	Summa	100
375			4,000		
376			800		727,830
377			400		
378			1,000		
108	a		1,100	Restirt wie	711 030
301			200		
95			3,100	Zuwachs v 1839.	9,300
348			300		
339	c		1000		720,330
227	a		900		
225	a		900		
206	a		850		
107	a		510		
4	7		600		
120			3,300		
21	c		500		
22	c		300		
11	a		1000		
3	a		2100		
76	c		1200		
74	d		100		
7	c		120		
61	e		1,000		
127			1,100		
128			900		
			44,760		
176	a		100		
		1839			
378	a		2,000.		
379			1,000.		
380.			2,800		
351			3.500		
			9,300		

Staatsarchiv Luzern A 1143/118

Revision der Gemeinde Malters

Nº	Litt.	Schatzung Alte		Neue	Bemerkungen	Franken.
52	a			1.000.	Bestand v. 1839	720,330.
122	a			400.	Zuwachs v. 1840	38,700
85	a			800.		
313				4,600		
382				600.	zusammen	
383				1,000.	Ab, alte Schatzung	
384				6,000		
385				7,000.		
9	b			1,000.	1840 Total	759,030
14	c			3,000.		
25	a			6,300.	Zuwachs v. Nº. 387 u. 388	3.600
386				7,000.		
						Fr. 762,630
			1840	38,700.	Zuwachs pro 1841	139,280
387				2,000		Fr. 901,910
388				1,600		
				3,600	d. d. 1841	108,070
			1841.			1,009,980
1	a	2.000		4,400		1,500
	d	100		3.800	Zuwachs v. 107 c	Fr. 1,011,480
2	a	700		4.500		
	bc	700		1,500	Zuwachs: Nº 98.	1500
4	a	1.200		2,600		
5	a	700		1,200		1,012,980
	b	400		1,000		
	d			800	Zuwachs pro 1843	35,070
13	a	1700		3,000		
	ad	1000		1,600		Fr. 1,048,050
	c	100		2,000		
375		4000		5,200	Ab Zuwachs wegen theilweiser Abtretung	9.100
23		150		600		
25	a	3200		8,200		1,038,950
	c	200		600		
63		900		1,800	Zuwachs pro 1844	24.950
91		1500		3,200		
116		500		2.500		Fr. 1,063,900
331		800		2,100		
106		600		1,500	Zuwachs pro 1845	25,600
190		350		1,200		
97		1600		2,000		Fr. 1,089,500
	a	700		1,500		
	b	100		250		
	c	100		200		
81	a	1,200		2,500		
65		1,000		3,000		
58		1,200		1800		
		350				
60		2500		6,000		
87		1700		2200		
		31,250		72,750		

Revision der Gemeinde

Nº	Litt.	Schatzung Alte	Neue	Bemerkungen	Franken.
		31,250	72,750		
389			3.900	Bestand v. 18	
9		3.600	7.000		
	a	430	700	Zuwachs v. 18	
28		700	1,600		
	a	250	600	zusammen	
	b	50	150		
82	a	2000	5,800	Ab, alte Schatzung	
62	a	700	1,000		
43		7.600	1,5000	18 Total	
44		800	1,400		
42		800	1,400		
42 307	a	400	1,000		
307		500	1,200		
60		550	1,100		
88		550	1,500		
		900	2 000		
		200	400		
89		500	1,000		
			1,000		
98		3000	6.600		
234		300	650		
		300	800	Fr. 55,100.	128,550.
			100	" 12530.	50,280.
235		500	800	67,630	178,830
		300	800	317	563
			80		21,203
225		1400	2500		
	a	900	1800		
	b.		150		
224		500	1600		
390			1,200		
210		800	2,000		
211		1000	2.300		
	a	400	1,450		
218		700	1,500		
219 & 220		600	1,500		
208		400	1,500		
		800	1,500		
288		230	500		
287		100	400		
391			600		
377			500		
392			10,000		
393			7500		
368		2000	3000		
247		800	2500		
	a	500	1400		
325		300	700		
	a	300	700		
394			1,600		

Staatsarchiv Luzern A 1143/118

Revision der Gemeinde

№	Litt.	Schatzung Alte	Schatzung Neue	Bemerkungen	Franken
		67,630	178,830		
231		500	1500	Bestand v. 18	
	a	300	1000		
	b.	50	350	Zuwachs v. 18	
232		450	1200		
	a	300	1000	zusammen	
	b.	50	350		
233		600	1000	Ab, alte Schatzung	
	a	350	900		
"		500	1000	18 Total	
"	a	350	800		
	b.		100		
107.		300	600		
48.		800	1200		
"		100	200		
58		1400	3200		
"		1000	2000		
59		1600	2000		
"		600	2000		
68.	b.		3200		
61.		900	2400		
"		900	2000		
"		200	600		
"		1000	1200		
77		1000	2000		
"		700	1500		
19		300	600		
"		150	600		
"		40	50		
106		350	1400		
64 a 65		700	2400		
60		1600	3400		
60		800	1700		
"	a	600	1400		
"		300	700		
33		350	1000		
102		300			
"		900	1900		
		88,000	227280		
			88000		
			139,280		
		1812			
26		500	900		
27		700	1000		
47		200	600		
	a	100	300		
83		450	2000		
86		1800	5000		
	a	400	5000		
88		600	3000		
	a	500	1000		
		5250	18,800		

Revision der Gemeinde

№.	Litt.	Schatzung Alte	Schatzung Neue.	Bemerkungen	Franken.
		Forts 1812			
29		300	800	Bestand v 18	
30		250	600		
4		2600	3800	Zuwachs v 18	
7		3000	4000		
	a	500	1000	zusammen	
11		2200	3400		
14		1000	7000	Ab, alte Schatzung	
	a	1600	3000		
	c	100	300	18 Total	
17		400	800		
	c		3000		
18		1000	2500		
19		500	1200		
21	a	250	4500		
45		2500	3000		
	b	250			
44		650	1400		
3		300	500		
49		300	700		
53		4000	6500		
	a	1600	2000		
	b	500	500	5,250	18,800
	c	100	150	23,900	30,650
			1600	27,450	58,200
	c		600		
54		3200	7500	56,600	127,650
	a	1800	4000		
	b	300	400		
55		2000	3600		
56		2200	4000		
61		1200	2000		
72		2000	3600		
88		2000	4000		
91		3200	4500		
98		3000	4000		
99		1200	2500		
	a	550	1000		
	b	150	300		
106		1500	2000		
118		300	1000		
	a	600	2000		
	b	300	800		
	c	100	200		
	d		600		
	e		200		
120	a	900	1800		
131 a 34		500	500		
133	a		1000		
199		230	1200		
	a	200	600		

Staatsarchiv Luzern A 1143/118

Revision der Gemeinde

No.	Litt.	Schatzung Alte	1842	Neue	Bemerkungen	Franken
212	a	500		1000	Bestand v. 18	
14		150		700		
216 & 17		800		1600	Zuwachs v. 18	
	a	450		1000		
	b			200	zusammen	
223		1000		2,000		
	a	500		1,000	Ab, alte Schatzung	
226		1200		2000		
239	a	1000		2400	18 Total	
240		220		800		
262 & 63		1050		2000		
	a	800		2000		
264		400		800		
		400		800		
265		2000		4800		
	a	1600		2600		
266		2200		6000		
	a	1000		2200		
	b	200		500	56.600	127,650
	c	100		500	16,270	35,900
267		700		1000	13,530	32020
	a	300		1600	86,400	195,570
268		900		2000		
269		600		1200		
	a	400		800		
	b	50		100		
	c			800		
		700		1400		
	a	500		1000		
	b	50		100		
270		2600		4500		
273		700		1200		
274		200		700		
278		350		1000		
282		150		500		
289		200		900		
300		1500		2500		
302		700		1400		
303		230		1000		
	a	300		1000		
311		100		800		
	a			800		
320		400		1200		
	a			120		
324		600		1000		
	a	300		800		
327		500		1000		
344		400		1000		
347		800		1600		

Revision der Gemeinde

No.	Litt.	Schatzung Alte	1842	Neue	Bemerkungen	Franken
352		400		1000	Bestand v. 18	
362		400		1000		
363		300		1,600	Zuwachs v. 18	
364		300		800		
365	a			250	zusammen	
365		100		250		
376		800		1000	Ab, alte Schatzung	
386		7000		7300		
392		10000		10,000	18 Total	
395				2200		
375		5200		—		
	a			1700		
		24500		26,100		
		86,400		195,570		
		110,900		221,670		
				~~22~~700		
				218,970		
				~~1000~~		
				~~219,970~~		
				218,970		
				110,900		
		Zuwachs pro 1842 Fr.		108,070		
			1843.			
74		700		5,000		
84	c			2.200		
122		300		1,000		
129				900		
130.				2,400		
131	a			3,000		
	b			1,400		
132				1,800		
18	a			1300		
34		500		1000		
	a	150		450		
	b	180		300		
35		500		1,000		
	a	150		400		
	b	120		300		
60	b			200		
89		1,000		1,600		
97		2,000		2,600		
117	a	900		1,050		
132	a	1,000		1,200		
136–137	"	1300		2.300		
	a	300				
147		400		600		
149		200		500		
335		330		1.200		
339		200		1,000		
367	a			500		
389		3.900		12,000		
396				2,000		
		14,130		49,200		
				14.130		
		Zuwachs pro 1843.		35,070		

Staatsarchiv Luzern A 1143/118

Revision der Gemeinde

№	Litt:	Schatzung Alte	Schatzung Neue	Bemerkungen.		1845	Franken.
		Laut nachstehender Taxfestsetzung v. 1844. Taxfestsetzung pro 1843		Bestand v. 18			
				Zuwachs v. 18			
89		1,000 „					
57		400 „	abgebrannt.	zusammen			
107		700 „					
374		7000 „	abgebrannt.	Ab, alte Schatzung			
		9.100				Total	
		1844.					
88.		3000	4500	14		2500	4000
122.		1000	1000		d	6000	6000
11.		3400	4200	15	a	1400	3000
13.	b	100	550	16	b	1400	2000
16		450	1200		c		1500
„	a	200	2600	32		250	1800
17	a	200		34		600	1000
20		300	600	10		300	600
56	a	1800	2,800	133			900
62.		15 000	16,400	59		400	600
120.		3500	4.500		a		100
121.		800	1,600	66		500	700
137-434		2300	3.000		a		250
227.		900	2,500	73		600	1000
240.		800	1,600	246		2400	3500
	a		200		a	800	1400
243.		1100	2000		b	120	
244.	b	600	1000	268		2000	3000
	a	300	700	265		4800	6000
342.		1300	2000		b	230	
257		500	1600	361		100	1800
-	a		150	399			1500
388.		1600	1300	400			700
	a		500	401			400
297			3500	402			1800
298			3400	403			800
104		400	1000	404			400
	a	150	300	21 u 22		750	
	b.	50	100				
		39,750	64,700			19150	44750
			39750				19150
			24,950				25600

An Maltarat: d 28 April 47

Mosie № 108 (200ª für Haus & Scheune neu ~~Hall~~ Thomas Bucher in Thomasgraben) das die Schatzungen als unpassend angeben, zu reduzieren sei, ob man Maltarat oder ob es gar nicht nöthig erachten?

Es seien unsere Schätzungen der von Bucher abgegangen zu Schatzungen gefallenen Gebäulichkeiten in den Vergleich wieder aufzutragen; für solle es dieser Streitsache, so mag Anzeige das Nöthige verfügt beförderlichst zurückgesandt.

Staatsarchiv Luzern A 1143/118

108 irrig, fällt ganz weg, Maltens Sorge
falle weg; ob es zu Maltens gehöre. Lt Schr.

6100
2200
3900

Habe d. Gebühr, die ~~zu Schr~~ theils
von Riss theils von d. Stadtgemeinde Lang
zu Schwarzenberg übergegangen, habe
die unrichtig angegeben.

Stelle des Vergleichs durchgehen, die Schr., sie habe
es richtig gefunden, daß es die Freiheit durch
abändern kann.

800
250
550

357880
28 50
360730

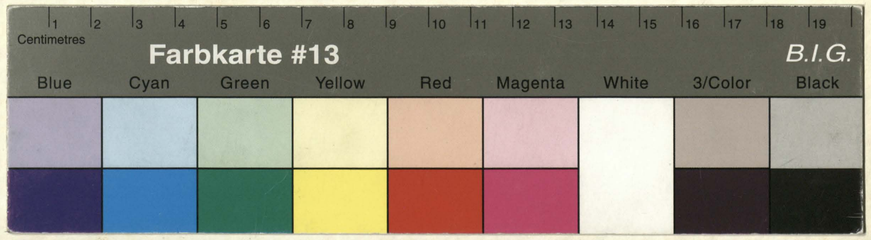

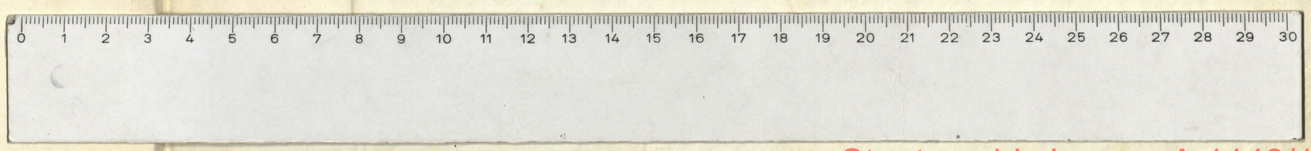

Staatsarchiv Luzern A 1143/118

Staatsarchiv Luzern A 1143/118