Todten-Rodel Tabelle

der Gemeinde

Malters

215

Staatsarchiv Luzern A 1143/117

A 1143/117

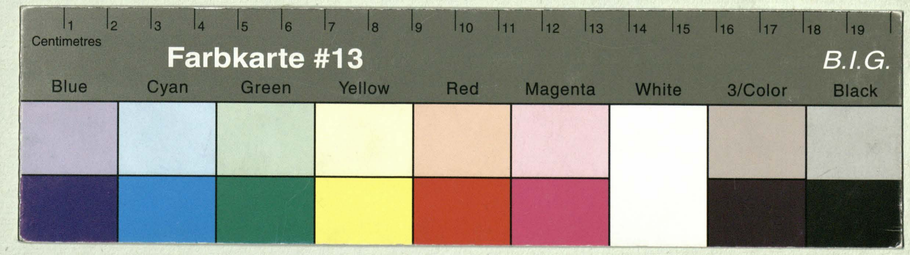

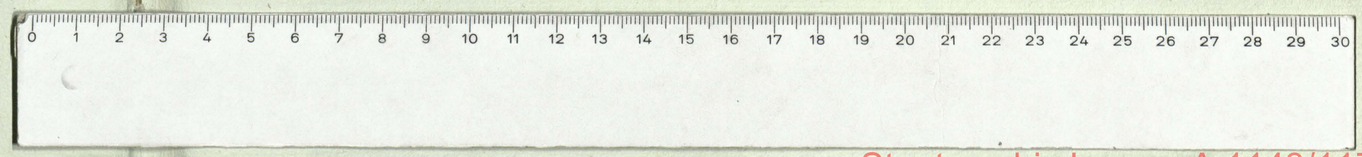

Staatsarchiv Luzern A 1143/117

im Gerichtskreise und Amt

Benennung und Beschreibung der Gebäude.	Von der Regierung festgesetzte Schatzung. Fr.	Zusammenzug der Gebäude-Schatzung eines jeden Eigenthümers, so wie der ganzen Gemeinde. Fr.	Schatzung, welche in Gemäßheit des 2ten Titels des Regierungs-Beschlusses vom 2ten Weinmonat 1810 festgesetzt und bis zur nächsten Revision gültig ist: nämlich vom bis	vom bis	vom bis	Bemerkungen.

Staatsarchiv Luzern A 1143/117

1.

Brand-Assekuranz-Tabelle der Gemeinde Malters im Gerichtskreise Malters und Amt Luzern

Datum der Einschreibung. Jahr.	Monat.	Tag.	Namen und Geschlecht des Eigenthümers.	Benennung des Orts, Hofes oder Gebäudes.	Nummero des Hauses.		Benennung und Beschreibung der Gebäude.	Von der Regierung festgesetzte Schatzung. Fr.	Zusammenzug der Gebäude-Schatzung eines jeden Eigenthümers, so wie der ganzen Gemeinde. Fr.	Schatzung, welche in Gemäßheit des 2ten Titels des Regierungs-Beschlusses vom 2ten Weinmonat 1810 festgesetzt und bis zur nächsten Revision gültig ist: nämlich vom 1829 bis	vom bis	vom bis	Bemerkungen.
			Ulrich Tuchli	Reng	1		Ein vor 12 Jahr neu und gut gebautes Haus	1200					
				Eine alte Scheune st. Stalung		A	ist ganz baufällig	200					
				Ein Holzschopf mit Schweinstälen		B	ist mit dem ersten Haus aufgebaut	80					
				Mein Haus	2		ist ganz baufälig	200	1680				
						C	ganz neue Scheune			500			
			Josef Hermann	Tavernhaus 1 Haus	3		ein altes Haus	450					
				Scheune st. Stalung		A	Eine neue Scheune	210					
				Ein Speicher		B	klein und böß	80	740				
			Jost Buholzer	Brunnenhaus ein 2 fachthalb Haus	4		nicht gut gebaut	680					
				Scheune st. Stalung		A	ist etwas alt doch gut	450					
				2te Scheune st. Stalung		B	ist klein doch gut	300	1430				
									3850				

Staatsarchiv Luzern A 1143/117

2.

Brand-Assekuranz-Tabelle der Gemeinde im Gerichtskreise und Amt

Datum der Einschreibung. Jahr.	Monat.	Tag.	Namen und Geschlecht des Eigenthümers.	Benennung des Orts, Hofes oder Gebäudes.	Nummero des Hauses.		Benennung und Beschreibung der Gebäude.	Von der Regierung festgesetzte Schatzung. Fr.	Zusammenzug der Gebäude-Schatzung eines jeden Eigenthümers, so wie der ganzen Gemeinde. Fr.	Schatzung, welche in Gemäßheit des 2ten Titels des Regierungs-Beschlusses vom 2ten Weinmonat 1810 festgesetzt und bis zur nächsten Revision gültig ist: nämlich vom 1829 bis	vom bis	vom bis	Bemerkungen.
			Jakob Mülibach	Brunnenhaus ꝛ 1 Theil	5		ist klein ꝛ baufälig		380				
1829			Jezt Klaus Buholzer	Scheune aneinander									
			Katharina Schumacher	Althaus ein Haus	6		ist baufälig	450					
			Melchior Müller	eine Scheune ꝛ Stallung		A	ist ganz baufälig	300	750				
			Jost Meyer	Alt Wirthshaus	7		mit zweyfacher Behausung						
"			Josef Zimmer				mit Holz gebaut noch gut	~~650~~		1000			
				eine Scheune mit Stallung		A	klein ꝛ etwas alt	~~200~~		250			
				ein Speicher		B	ist beynahe neu gebaut	~~200~~	~~1050~~				
									2180				

Staatsarchiv Luzern A 1143/117

3.

Brand-Assekuranz-Tabelle der Gemeinde im Gerichtskreise und Amt

Datum der Einschreibung. Jahr.	Monat.	Tag.	Namen und Geschlecht des Eigenthümers.	Benennung des Orts, Hofes oder Gebäudes.	Nummero des Hauses.		Benennung und Beschreibung der Gebäude.	Von der Regierung festgesetzte Schatzung. Fr.	Zusammenzug der Gebäude-Schatzung eines jeden Eigenthümers, so wie der ganzen Gemeinde. Fr.	Schatzung, welche in Gemäßheit des 2ten Titels des Regierungs-Beschlusses vom 2ten Weinmonat 1810 festgesetzt und bis zur nächsten Revision gültig ist: nämlich vom 1829 bis	vom bis	vom bis	Bemerkungen.
			Clästi p. Caspar Stöbli	Sigrist Haus 1 Haus	8		ist ganz baufälig	300					
				die under Scheune		A	groß aber etwas alt	500					
			Großrath Zolli	die ober Scheune		B	mittlern Bauzustand aber kleiner	~~600~~		700.			
				Speicher halben Theil		C	ist noch gut	80	~~1180~~				
			Jubund Fuchs Josef Egli	Wirthshaus	9		mittlern Bauzustand	~~1350~~		1400			
				eine Scheune p. Stellung		A	ist klein aber neu	~~300~~	~~1650~~	400.			
			Peter Hofstetter	Sentimat 1 Haus p. Scheune aneinander	10		ist gut gebaut	1300					
				Speicher		C	halben Theil etwas alt	80	1380				
									4510				

Staatsarchiv Luzern A 1143/117

4.

Brand-Assekuranz-Tabelle der Gemeinde im Gerichtskreise und Amt

Datum der Einschreibung. Jahr.	Monat.	Tag.	Namen und Geschlecht des Eigenthümers.	Benennung des Orts, Hofes oder Gebäudes.	Nummero des Hauses.		Benennung und Beschreibung der Gebäude.	Von der Regierung festgesetzte Schatzung. Fr.	Zusammenzug der Gebäude-Schatzung eines jeden Eigenthümers, so wie der ganzen Gemeinde. Fr.	Schatzung, welche in Gemäßheit des 2ten Titels des Regierungs-Beschlusses vom 2ten Weinmonat 1810 festgesetzt und bis zur nächsten Revision gültig ist: nämlich vom 1829 bis	vom bis	vom bis	Bemerkungen.
			Heinrich Curi Barbara Herrmann	Alt Sentimat 1 Haus	11		ist alt aber etwas verbessert		~~400~~	600			
			Filial, Kapelle St. Jost zu Blatten	"			ist gut gebaut		12000				
			Herrn Kaplan Tschan	Kaplani	12	a	ist gut gebaut Waschhaus		1800	300			
			Kaspar v. Klaus Brun	Güllenhaus 1 Haus	13		ein neues Haus	~~1800~~		1400			
				eine Scheune s. Stalung		a	ist noch etwas neu	600					
				Speicher		b	klein v. alt	100	1900				
									16100				

Staatsarchiv Luzern A 1143/117

5.

Brand-Assekuranz-Tabelle der Gemeinde im Gerichtskreise und Amt

Datum der Einschreibung. Jahr.	Monat.	Tag.	Namen und Geschlecht des Eigenthümers.	Benennung des Orts, Hofes oder Gebäudes.	Nummero des Hauses.		Benennung und Beschreibung der Gebäude.	Von der Regierung festgesetzte Schatzung. Fr.	Zusammenzug der Gebäude-Schatzung eines jeden Eigenthümers, so wie der ganzen Gemeinde. Fr.	Schatzung, welche in Gemäßheit des 2ten Titels des Regierungs-Beschlusses vom 2ten Weinmonat 1810 festgesetzt und bis zur nächsten Revision gültig ist: nämlich vom 1829 bis	vom bis	vom bis	Bemerkungen.
			Johann Hermann	Bierenweid	14		zweyfachte Behausung alt	~~680~~		700			
				1 Scheune mit Stalung		A	nicht mehr gut, Neü	~~530~~		1000			
				Holzschopf u. Schweinstäl		B	ziemlich alt	80					
				Speicher		C	baufälig	~~80~~	~~1370~~	200			
			Josef Stoffer Franz Kengli	Egeten 1 Haus	15		ist etwas neu	~~750~~		850			
				eine Scheune mit Stalung		A	etwas neu	~~570~~		600			
				Holzschopf mit Schweinstäl		B	ist alt	80					
				Speicher		C	mittlern Bauzustand	100	1500				
			Klaus u. Hans Bächler	Graben 2 Theil Haus	16		sehr alt	~~380~~		500			
				Scheune mit 2 Theil Stalung		A	schlechten Bauzustand	300					
				2 Theil Speicher		B	groß u. alt	120	800				
									3670				

Staatsarchiv Luzern A 1143/117

6.

Brand-Assekuranz-Tabelle der Gemeinde im Gerichtskreise und Amt

Datum der Einschreibung. Jahr.	Monat.	Tag.	Namen und Geschlecht des Eigenthümers.	Benennung des Orts, Hofes oder Gebäudes.	Nummero des Hauses.		Benennung und Beschreibung der Gebäude.	Von der Regierung festgesetzte Schatzung. Fr.	Zusammenzug der Gebäude-Schatzung eines jeden Eigenthümers, so wie der ganzen Gemeinde. Fr.	Schatzung, welche in Gemäßheit des 2ten Titels des Regierungs-Beschlusses vom 2ten Weinmonat 1810 festgesetzt und bis zur nächsten Revision gültig ist: nämlich vom bis	vom bis	vom bis	Bemerkungen.
			Balthasar Hocher Niklaus Pattmann.	1 Theil Grabenhaus	17		stehr alt	230					
				Scheune 1 Theil und Stalung		A	baufälig	150					
				Speicher 1 Theil		C	Alt	80	460				
			Josef Hiltbrand	Oberstägmatli Haus u. Scheune aneinander	18		alt baufälig		700				
			Alois Egli	Stägmätli Haus u. Scheune aneinander	19		klein doch fast gar neu		450				
			Josef Büölmann Jung Josef Hiltbrand.	Stägmätli Haus u. Scheune aneinander	20		klein u. guten Bauzustand		450				
									2060				

Staatsarchiv Luzern A 1143/117

Brand-Assekuranz-Tabelle der Gemeinde im Gerichtskreise und Amt

Datum der Einschreibung. Jahr.	Monat.	Tag.	Namen und Geschlecht des Eigenthümers.	Benennung des Orts, Hofes oder Gebäudes.	Nummero des Hauses.		Benennung und Beschreibung der Gebäude.	Von der Regierung festgesetzte Schatzung. Fr.	Zusammenzug der Gebäude-Schatzung eines jeden Eigenthümers, so wie der ganzen Gemeinde. Fr.	Schatzung, welche in Gemäßheit des 2ten Titels des Regierungs-Beschlusses vom 2ten Weinmonat 1810 festgesetzt und bis zur nächsten Revision gültig ist: nämlich vom 1829 bis	vom bis	vom bis	Bemerkungen.
			Michel Müller	Stägmatli ½ Haus	21		das Haus verbessert		400				
						a	Neue Scheune, klein			250			
			Balz Kaufmann Anton Lizzer	Dito	22		alt u. klein		270				
			Marti Mülibach Ludwig Zuber	Ober Roten 1 Haus	23		groß schlecht Bauzustand zweyfacht	600					
				Scheune mit Stalung		a	beynahe neu	450	1050				
			Klaus Fuchs	Ober Rothen 1 Haus u. Scheune aneinander	24		ist beynahe neu gebaut		700				
									2420				

Staatsarchiv Luzern A 1143/117

8

Brand-Assekuranz-Tabelle der Gemeinde im Gerichtskreise und Amt

Datum der Einschreibung. Jahr.	Monat.	Tag.	Namen und Geschlecht des Eigenthümers.	Benennung des Orts, Hofes oder Gebäudes.	Nummero des Hauses.		Benennung und Beschreibung der Gebäude.	Von der Regierung festgesetzte Schatzung. Fr.	Zusammenzug der Gebäude-Schatzung eines jeden Eigenthümers, so wie der ganzen Gemeinde. Fr.	Schatzung, welche in Gemäßheit des 2ten Titels des Regierungs-Beschlusses vom 2ten Weinmonat 1810 festgesetzt und bis zur nächsten Revision gültig ist: nämlich vom 1829 bis	vom bis	vom bis	Bemerkungen.
			Johann Mülibach, Niklaus	Under Rothen	25		alt und bauloß Nü	~~300~~		2000			
				eine Scheune		A	groß & alt	~~300~~		500			
				Speicher		B	beynahe neu	~~80~~	~~760~~	150			
						C	Eine Brennstube			200			
			Marti Turi Heinrich Bruj	Kaiserstuhl 1 Haus	26		alt & schlecht gebaut	300					
				Scheune		A	groß & alt	~~300~~		250			
				Speicher		B	schlechten Bauzustand	120	~~720~~				
			Ulrich Fuchs, gebrüder	Stobern ein Haus und	27		ist ganz baufälig Nü	~~450~~		600			
				Scheune aneinander		A	sehr schlecht gebaut, reparirt	~~120~~	570	300			
									2050				

Staatsarchiv Luzern A 1143/117

Brand-Assekuranz-Tabelle der Gemeinde im Gerichtskreise und Amt

Datum der Einschreibung. Jahr.	Monat.	Tag.	Namen und Geschlecht des Eigenthümers.	Benennung des Orts, Hofes oder Gebäudes.	Nummero des Hauses.		Benennung und Beschreibung der Gebäude.	Von der Regierung festgesetzte Schatzung. Fr.	Zusammenzug der Gebäude-Schatzung eines jeden Eigenthümers, so wie der ganzen Gemeinde. Fr.	Schatzung, welche in Gemäßheit des 2ten Titels des Regierungs-Beschlusses vom 2ten Weinmonat 1810 festgesetzt und bis zur nächsten Revision gültig ist: nämlich vom bis 1829	vom bis	vom bis	Bemerkungen.
			Verena Dürig geb. Schmiedlin	Helmern 1 Haus	28		ist ziemlich alt	450					
				1 Scheune		A	schlechten Bauzustand	~~300~~		350			
				1 Speicher		C	schlecht gebaut	100	~~850~~				
			Jubunde Amrein Heinrich Jeremias	Hastelholz 1 Haus	29		alt u. klein	300					
				1 Scheune		A	Dito	230					
				Underhaus mit 1 Stal	30		mittlern Bauzustande	300	830				
			Jakob Fuchs	Bülacher 1 Theil Haus	31		schon ziemlich alt	230					
				Scheune 1 Theil		A	baufällig	150	380				
									2060				

Staatsarchiv Luzern A 1143/117

10.

Brand-Assekuranz-Tabelle der Gemeinde im Gerichtskreise und Amt

Datum der Einschreibung. Jahr.	Monat.	Tag.	Namen und Geschlecht des Eigenthümers.	Benennung des Orts, Hofes oder Gebäudes.	Nummero des Hauses.		Benennung und Beschreibung der Gebäude.	Von der Regierung festgesetzte Schatzung. Fr.	Zusammenzug der Gebäude-Schatzung eines jeden Eigenthümers, so wie der ganzen Gemeinde. Fr.	Schatzung, welche in Gemäßheit des 2ten Titels des Regierungs-Beschlusses vom 2ten Weinmonat 1810 festgesetzt und bis zur nächsten Revision gültig ist: nämlich vom bis 1829.	vom bis	vom bis	Bemerkungen.
			Josef Amrein gebrüder Fuchs	Trölacher 1 Theil Haus	32		schon ziemlich alt	~~230~~		250			
				1 Theil Scheune		A	ganz baufälig	150	~~380~~				
			Melchior Wiki Jos. Melchr. Fuchs	Hofhalden 1 Haus	33		groß & alten Bauzustande	~~280~~		550			
				1 Scheune		A	ist baufälig	~~200~~		250			
				1 Speicher		C	mittlern Bauzustande	200	~~780~~				
			Anton Curi	Imhof ein halbes Haus	34		alten Bauzustand	380					
				halbe Scheune		A	ganz baufälig	200					
				Speicher 1 Theil		A	schon ziemlich alt	80	660				
									1820				

Staatsarchiv Luzern A 1143/117

11.

Brand-Assekuranz-Tabelle der Gemeinde im Gerichtskreise und Amt

Datum der Einschreibung. Jahr.	Monat.	Tag.	Namen und Geschlecht des Eigenthümers.	Benennung des Orts, Hofes oder Gebäudes.	Nummero des Hauses.		Benennung und Beschreibung der Gebäude.	Von der Regierung festgesetzte Schatzung. Fr.	Zusammenzug der Gebäude-Schatzung eines jeden Eigenthümers, so wie der ganzen Gemeinde. Fr.	Schatzung, welche in Gemäßheit des 2ten Titels des Regierungs-Beschlusses vom 2ten Weinmonat 1810 festgesetzt und bis zur nächsten Revision gültig ist: nämlich vom bis	vom bis	vom bis	Bemerkungen.
			Johann Hamer	im Hof 1 Theil Haus	35		alten Bauzustande	380					
				Scheune 1 Theil		A	ganz baufälig	200					
				Speicher 1 Theil		A	schon ziemlich alt	80	660				
			Josef Bucheli Georg Zimmerlin.	im Hof Haus und Scheune aneinander	36		war rau aufgebaut jedoch schlecht		400				
			Marti Buri	zu Rüteweg 1 Theil Haus	37		war ziemlich alt	200					
				Scheune		A	beynahe neu aufgebaut	300	500				
									1560				

Staatsarchiv Luzern A 1143/117

Brand-Assekuranz-Tabelle der Gemeinde im Gerichtskreise und Amt

Datum der Einschreibung. Jahr.	Monat.	Tag.	Namen und Geschlecht des Eigenthümers.	Benennung des Orts, Hofes oder Gebäudes.	Nummero des Hauses.		Benennung und Beschreibung der Gebäude.	Von der Regierung festgesetzte Schatzung. Fr.	Zusammenzug der Gebäude-Schatzung eines jeden Eigenthümers, so wie der ganzen Gemeinde. Fr.	Schatzung, welche in Gemäßheit des 2ten Titels des Regierungs-Beschlusses vom 2ten Weinmonat 1810 festgesetzt und bis zur nächsten Revision gültig ist: nämlich vom 1829. bis	vom bis	vom bis	Bemerkungen.
			Anton Turi Wendel Salzmann	zu Rütewegen 1 Theil Haus.	38		schon ziemlich alt	230					
				1 Theil Scheune		A	baufälig u. klein, bezeugen	~~150~~	~~380~~	300			
			Johann Tuchli Gebrüder	im Tüöl 1 Theil Haus	39		alten Bauzustande	230					
				1 Scheune		A	gut gebaut jedoch klein	380	610				
			Franz Turi Johann Schumacher.	im Tüöl Antheil Haus	40		alten Bauzustande	270					
				1 Theil Scheune		A	ist baufälig reparirt	~~150~~	~~420~~	200			
									1410				

Staatsarchiv Luzern A 1143/117

Brand-Assekuranz-Tabelle der Gemeinde im Gerichtskreise und Amt

Datum der Einschreibung. Jahr.	Monat.	Tag.	Namen und Geschlecht des Eigenthümers.	Benennung des Orts, Hofes oder Gebäudes.	Nummero des Hauses.		Benennung und Beschreibung der Gebäude.	Von der Regierung festgesetzte Schatzung. Fr.	Zusammenzug der Gebäude-Schatzung eines jeden Eigenthümers, so wie der ganzen Gemeinde. Fr.	Schatzung, welche in Gemäßheit des 2ten Titels des Regierungs-Beschlusses vom 2ten Weinmonat 1810 festgesetzt und bis zur nächsten Revision gültig ist: nämlich vom bis 1829	vom bis	vom bis	Bemerkungen.
			Jubunde Hamer, gebrüder	Büöl 1 Haus	41		war neu aufgebaut jedoch klein	530					
				Helfte Scheune		a	baufällig	~~150~~	~~680~~	200.			
			Jost Baumgarter, geb.r	Oberstiten 1 Haus	42		alt p. baulos	300					
				1 Scheune		a	mittlern Bauzustand	380	680				
			Jost Buocher	Understiten 1 Theil Haus p. Scheune aneinander	43		war schon ziemlich alt, neü		~~300~~	800.			
			Johann Fuchs	Understiten der Helfte Theil Haus p. Scheune aneinander.	44		schon ziemlich alt		~~300~~	800			
									1960				

Staatsarchiv Luzern A 1143/117

Brand-Assekuranz-Tabelle der Gemeinde im Gerichtskreise und Amt

Datum der Einschreibung. Jahr.	Monat.	Tag.	Namen und Geschlecht des Eigenthümers.	Benennung des Orts, Hofes oder Gebäudes.	Nummero des Hauses.		Benennung und Beschreibung der Gebäude.	Von der Regierung festgesetzte Schatzung. Fr.	Zusammenzug der Gebäude-Schatzung eines jeden Eigenthümers, so wie der ganzen Gemeinde. Fr.	Schatzung, welche in Gemäßheit des 2ten Titels des Regierungs-Beschlusses vom 2ten Weinmonat 1810 festgesetzt und bis zur nächsten Revision gültig ist: nämlich vom 1829 bis	vom bis	vom bis	Bemerkungen.
			Jost Melchior Bogmann Zuckerbäumgartner	Neuhaus 1 Haus	45		gut gebaut mit zweifacher Wohnung	1200					
				1 Scheune		A	ganz baufälig	~~230~~	~~1430~~	700			
						B	Neue Scheune			250			
						C	Neue Waschhütten			80			
			Melchior Gostweiler, Jst Anton	Ober Kellerhof 1 Haus	46		schlechter Bauzustand mit 2facher Wohnung	400					
				1 Scheune		A	ist baufälig	200	600				
			Xaver Schweingruber, Jst Josef	Kellerhof 1 Haus	47		groß mit einfacher Wohnung mittlern Bauzustande	~~1200~~		1400			
				1 Scheune		A	groß war neu gebaut	750					
				Speicher		B	gut gebaut	~~230~~	~~2180~~	200			
									4210				

Staatsarchiv Luzern A 1143/117

Brand-Assekuranz-Tabelle der Gemeinde im Gerichtskreise und Amt

Datum der Einschreibung. Jahr.	Monat.	Tag.	Namen und Geschlecht des Eigenthümers.	Benennung des Orts, Hofes oder Gebäudes.	Nummero des Hauses.		Benennung und Beschreibung der Gebäude.	Von der Regierung festgesetzte Schatzung. Fr.	Zusammenzug der Gebäude-Schatzung eines jeden Eigenthümers, so wie der ganzen Gemeinde. Fr.	Schatzung, welche in Gemäßheit des 2ten Titels des Regierungs-Beschlusses vom 2ten Weinmonat 1810 festgesetzt und bis zur nächsten Revision gültig ist: nämlich vom bis 1829	vom bis	vom bis	Bemerkungen.
			Josef Wagmann	Gaberhaus 1 Haus	48		mit 2facher Wohnung etwas neu	450					
				1 Wagner-Werkhütte		A	neu gebaut	150	600				
			Katharina Stofer Josef Curi	Ober Lehrhof	49		war neu jedoch klein u. schlecht gebaut.		~~220~~	300			
			Josef Curi	Feld 2 Theil an einem Haus	50		schon ziemlich alt	~~300~~		800			
				3 Theil an einer Scheune	51	A	ist ganz baufälig	~~300~~	~~600~~	450			
			Melchior Rengli Katharina Steinmann	Feld 1 Theil Haus	51		schon ziemlich alt, Neu	~~150~~		800			
				1/4 Theil Scheune		A	baufälig ganz	~~80~~	~~220~~	250			
						B	Nagelschmiede			110			
									1660				

Staatsarchiv Luzern A 1143/117

Brand-Assekuranz-Tabelle der Gemeinde im Gerichtskreise und Amt

Datum der Einschreibung. Jahr.	Monat.	Tag.	Namen und Geschlecht des Eigenthümers.	Benennung des Orts, Hofes oder Gebäudes.	Nummero des Hauses.		Benennung und Beschreibung der Gebäude.	Von der Regierung festgesetzte Schatzung. Fr.	Zusammenzug der Gebäude-Schatzung eines jeden Eigenthümers, so wie der ganzen Gemeinde. Fr.	Schatzung, welche in Gemäßheit des 2ten Titels des Regierungs-Beschlusses vom 2ten Weinmonat 1810 festgesetzt und bis zur nächsten Revision gültig ist: nämlich vom 1829 bis	vom bis	vom bis	Bemerkungen.
			Lorenz Hermann, Martin	Schlosserhaus 1 Haus	52		mit zweyfacher Wohnung etwas gemauert u. gut gebaut	~~600~~		~~1400~~			
				1 Scheune		A	mittlern Bauzustand	~~250~~	~~850~~	~~700~~			
							Speicher			~~200~~			
			Josef u. Martin Hermann	Neumühli 1 Haus	53		ist einen mittelmäßigen Bauzustand	1400					
				1 Scheune		A	mittlern Dito	700					
				1 Speicher		C	mittelmäßigen Dito	200	2300				
			Josef Fuchs	Wetlen 1 Haus	54		ist beynahe neu mit 2facher Wohnung	~~1200~~		2000			
				1 Scheune		A	ist in mittelmäßigen Bauzustand	~~600~~		1000			
				Speicher		C	schlechten Bauzustand	~~150~~	~~2050~~	300			
							Käshütte		5160	110			

Staatsarchiv Luzern A 1143/117

Brand-Assekuranz-Tabelle der Gemeinde im Gerichtskreise und Amt

Datum der Einschreibung. Jahr.	Monat.	Tag.	Namen und Geschlecht des Eigenthümers.	Benennung des Orts, Hofes oder Gebäudes.	Nummero des Hauses.		Benennung und Beschreibung der Gebäude.	Von der Regierung festgesetzte Schatzung. Fr.	Zusammenzug der Gebäude-Schatzung eines jeden Eigenthümers, so wie der ganzen Gemeinde. Fr.	Schatzung, welche in Gemäßheit des 2ten Titels des Regierungs-Beschlusses vom 2ten Weinmonat 1810 festgesetzt und bis zur nächsten Revision gültig ist: nämlich vom bis 1829	vom bis	vom bis	Bemerkungen.
			Jost Welb Weyer	Bodhaus	55		mit einfacher Wohnung und schlechten Bauzustande	~~600~~		800			
				1 Scheune		A	neu gebaut jedoch klein	300	~~900~~				
			Martin Richenberger	Neuhof 1 Haus	56		beynahe neu mit 2facher Wohnung	~~1100~~		1200			
				1 Scheune		A	eine neue Scheune	~~900~~		1000			
				Speicher Holzschopf u. Schweinstall		B	etwas neu	~~230~~	~~2200~~	250			
			Josef Buri	Mosthaus 1 Haus	57		mittlern Bauzustand etwas gemauert	~~600~~		800			
				Scheune u. Speicher aneinander		A	mittlern Bauzustande	~~300~~		500			
				1 Mosttrote		B	neu gebaut	~~120~~	~~1000~~	300			
									4180				

Staatsarchiv Luzern A 1143/117

Brand-Assekuranz-Tabelle der Gemeinde im Gerichtskreise und Amt

Datum der Einschreibung. Jahr.	Monat.	Tag.	Namen und Geschlecht des Eigenthümers.	Benennung des Orts, Hofes oder Gebäudes.	Nummero des Hauses.		Benennung und Beschreibung der Gebäude.	Von der Regierung festgesetzte Schatzung. Fr.	Zusammenzug der Gebäude-Schatzung eines jeden Eigenthümers, so wie der ganzen Gemeinde. Fr.	Schatzung, welche in Gemäßheit des 2ten Titels des Regierungs-Beschlusses vom 2ten Weinmonat 1810 festgesetzt und bis zur nächsten Revision gültig ist: nämlich vom 1829 bis	vom bis	vom bis	Bemerkungen.
			Johann Mutach, Jo 7 Mel[illegible]	Tanzlauben 2/3 Theil Haus	58		schon zimlich alt	~~380~~		700			
				1 Scheune		a	beynahe neu aber klein	~~150~~	~~530~~	200			
			Johann Küfer Elisabetha Bürj	1/3 Theil Haus	59		mittlern Bauzustande		~~150~~	250			
			Jost Fuchs	Pfisterhaus 1 Haus	60		mittelmäßigen Bauzustande		~~700~~	900			
							Scheune			300			
			Martin Lustenberger	Altschulhaus, Haus u. Scheune aneinander	61		mit 3facher Wohnung etwas neu angebaut		~~700~~	1000			
									2080				

Staatsarchiv Luzern A 1143/117

Brand-Assekuranz-Tabelle der Gemeinde im Gerichtskreise und Amt

Datum der Einschreibung. Jahr.	Monat.	Tag.	Namen und Geschlecht des Eigenthümers.	Benennung des Orts, Hofes oder Gebäudes.	Nummero des Hauses.		Benennung und Beschreibung der Gebäude.	Von der Regierung festgesetzte Schatzung. Fr.	Zusammenzug der Gebäude-Schatzung eines jeden Eigenthümers, so wie der ganzen Gemeinde. Fr.	Schatzung, welche in Gemäßheit des 2ten Titels des Regierungs-Beschlusses vom 2ten Weinmonat 1810 festgesetzt und bis zur nächsten Revision gültig ist: nämlich vom bis 1829	vom bis	vom bis	Bemerkungen.
			Josef Stofer	Kreuzwirthschaft	62	a	ist in gutem Bauzustande		~~1900~~				
							Erweitert.			3000			
							Scheüren neü			500			
			Karl Baumgarter	Spilplatz 1 Theil Haus Schürli	63		schlechten Bauzustande		300	500.			
			Josef Meyer aus Mutach	Spilplatz 1 Theil Haus	64	a	Dito		~~300~~	650			
							Scheüren neü klein			350			
			Jost Melchior Meyer Josef Baumgartner	Krophgaßhaus	65		mit zweyfacher Wohnung mittlern Bauzustande		~~400~~	600			
									3000				

Staatsarchiv Luzern A 1143/117

Brand-Assekuranz-Tabelle der Gemeinde im Gerichtskreise und Amt

Datum der Einschreibung. Jahr.	Monat.	Tag.	Namen und Geschlecht des Eigenthümers.	Benennung des Orts, Hofes oder Gebäudes.	Nummero des Hauses.		Benennung und Beschreibung der Gebäude.	Von der Regierung festgesetzte Schatzung. Fr.	Zusammenzug der Gebäude-Schatzung eines jeden Eigenthümers, so wie der ganzen Gemeinde. Fr.	Schatzung, welche in Gemäßheit des 2ten Titels des Regierungs-Beschlusses vom 2ten Weinmonat 1810 festgesetzt und bis zur nächsten Revision gültig ist: nämlich vom bis 1829	vom bis	vom bis	Bemerkungen.
			Johann Hurder Johann Schmied	im Flub 1 Haus	66		Baufälig	~~200~~		400			
				1 Schürli		a	klein u. Baufälig	~~150~~	~~280~~	110			
			Josef Wälibach	im Dorf 1 Haus 1 Theil	67		schlechten Bauzustand		~~280~~	300			
			Christof Süß Josef Schneuterberger	im Dorf helfe Theil Haus	68		sehr alt u. Bauloß		~~280~~	300.			
									840				

Staatsarchiv Luzern A 1143/117

Brand-Assekuranz-Tabelle der Gemeinde im Gerichtskreise und Amt

Datum der Einschreibung. Jahr.	Monat.	Tag.	Namen und Geschlecht des Eigenthümers.	Benennung des Orts, Hofes oder Gebäudes.	Nummero des Hauses.	Benennung und Beschreibung der Gebäude.	Von der Regierung festgesetzte Schatzung. Fr.	Zusammenzug der Gebäude-Schatzung eines jeden Eigenthümers, so wie der ganzen Gemeinde. Fr.	Schatzung, welche in Gemäßheit des 2ten Titels des Regierungs-Beschlusses vom 2ten Weinmonat 1810 festgesetzt und bis zur nächsten Revision gültig ist: nämlich vom 1829 bis	vom bis	vom bis	Bemerkungen.
			Jost Grüter Anton Tallmann	Dorf Helfte Theil Haus	69	alten Bauzustande		~~230~~	300.			
			Martin Wülibach	Dorf 1/4 Theil Haus	70	schlechten Bauzustande		~~190~~	250.			
			Josef Kneybüeler	Dorf 1/4 Theil Haus	71	Dito		150	200			
			Anna Maria Schürmann	Dorf 1 Haus	72	mit zweyfacher Wohnung & mittlere Bauzustande		~~680~~	1000			
								1250				

Staatsarchiv Luzern A 1143/117

Brand-Assekuranz-Tabelle der Gemeinde im Gerichtskreise und Amt

Datum der Einschreibung. Jahr.	Monat.	Tag.	Namen und Geschlecht des Eigenthümers.	Benennung des Orts, Hofes oder Gebäudes.	Nummero des Hauses.	Benennung und Beschreibung der Gebäude.	Von der Regierung festgesetzte Schatzung. Fr.	Zusammenzug der Gebäude-Schatzung eines jeden Eigenthümers, so wie der ganzen Gemeinde. Fr.	Schatzung, welche in Gemäßheit des 2ten Titels des Regierungs-Beschlusses vom 2ten Weinmonat 1810 festgesetzt und bis zur nächsten Revision gültig ist: nämlich vom bis 1829	vom bis	vom bis	Bemerkungen.
			Josef Schmid Anna Maria Schweingruber	Altmühlhaus Helfte	73	baufällig		~~230~~	450.			
			Barbara Büölmann	Dito halb Haus	74		"	"	"	"	"	hat sich erklärt das alt Mühlhaus abzuschließen.
			Christof Buocher	Dorf 1 Helfte Theil Haus	75	schlechten Bauzustande		~~330~~	400			
			Leonz Stofer Maria Bünlem	Dorf ½ Theil Haus	76	Dito		~~150~~	350			
								610				

Staatsarchiv Luzern A 1143/117

23.

Brand-Assekuranz-Tabelle der Gemeinde im Gerichtskreise und Amt

Datum der Einschreibung. Jahr.	Monat.	Tag.	Namen und Geschlecht des Eigenthümers.	Benennung des Orts, Hofes oder Gebäudes.	Nummero des Hauses.		Benennung und Beschreibung der Gebäude.	Von der Regierung festgesetzte Schatzung. Fr.	Zusammenzug der Gebäude-Schatzung eines jeden Eigenthümers, so wie der ganzen Gemeinde. Fr.	Schatzung, welche in Gemäßheit des 2ten Titels des Regierungs-Beschlusses vom 2ten Weinmonat 1810 festgesetzt und bis zur nächsten Revision gültig ist: nämlich vom 1829 bis	vom bis	vom bis	Bemerkungen.
			Hr. Kaplan Tösch Joseph Mühlebach gem. Amman	1 Haus	77	a	mittelmäßig Bauzustande Neue Scheune		~~600~~	2500 1000			
			Mathis Wolfisperg Kaplan Bruhelli	Wächterhaus v. ein nebst Gebäude	78		ist gut gebaut mit einem Kramladen		~~900~~	1600.			
			Alois Cüöler	Stöhlihaus 2 Theil Haus	79		schlechte Bauzustande mit 2facher Wohnung.		~~250~~	900.			
			Joseph Bachmann Antheil	1 Theil Stöhlihaus	80		schlechten Bauzustande		120				
									1850				

Staatsarchiv Luzern A 1143/117

Brand-Assekuranz-Tabelle der Gemeinde im Gerichtskreise und Amt

Datum der Einschreibung. Jahr.	Monat.	Tag.	Namen und Geschlecht des Eigenthümers.	Benennung des Orts, Hofes oder Gebäudes.	Nummero des Hauses.		Benennung und Beschreibung der Gebäude.	Von der Regierung festgesetzte Schatzung. Fr.	Zusammenzug der Gebäude-Schatzung eines jeden Eigenthümers, so wie der ganzen Gemeinde. Fr.	Schatzung, welche in Gemäßheit des 2ten Titels des Regierungs-Beschlusses vom 2ten Weinmonat 1810 festgesetzt und bis zur nächsten Revision gültig ist: nämlich vom 1829. bis	vom bis	vom bis	Bemerkungen.
			Josef Baumgarter Klaus Mühlenberg	Bulferhaus	81	a	mittlere Bauzustand		~~800~~	800			
							Erbessert						
							Scheune angebaut			400			
			Xaver Schweingruber	Schmidten 1 Haus	82		in gutem Bauzustand	~~1050~~		1200			
				1 Theil Scheune		a	ist in schlechtem Bauzustand	300	1350				
			Johann Schweingruber Geb. Bucher	Sigrist-Pfrundhaus	83		mittelmäßig Bauzustand	~~650~~		800			
				eigen halbe Scheune		a	schlechten Bau	230	910	250			
							Antheil Schulhaus		2560	500			

Staatsarchiv Luzern A 1143/117

Brand-Assekuranz-Tabelle der Gemeinde im Gerichtskreise und Amt

Datum der Einschreibung. Jahr.	Monat.	Tag.	Namen und Geschlecht des Eigenthümers.	Benennung des Orts, Hofes oder Gebäudes.	Nummero des Hauses.		Benennung und Beschreibung der Gebäude.	Von der Regierung festgesetzte Schatzung. Fr.	Zusammenzug der Gebäude-Schatzung eines jeden Eigenthümers, so wie der ganzen Gemeinde. Fr.	Schatzung, welche in Gemäßheit des 2ten Titels des Regierungs-Beschlusses vom 2ten Weinmonat 1810 festgesetzt und bis zur nächsten Revision gültig ist: nämlich vom bis 1829	vom bis	vom bis	Bemerkungen.
			Pfarrherrn Kaufmann	Pfarrhof 1 Haus	84		in mittlerm Bauzustande	~~1050~~		2000			
				Pfrundscheune		A	ganz baufällig	~~220~~		1300			
				Pfrundspicher		B	mittlern Bau	~~220~~	~~1510~~	400			
			Die Gemeinde Walters	Pfarrkirch zu Walters			schlechten Bauzustande		9000				
			Johann Amrein Anna Maria Walter	Frohof 1 Theil Haus u. Scheune aneinander	85		mittelmäßigen Bauzustande		~~520~~	700			
									11040				

Staatsarchiv Luzern A 1143/117

Brand-Assekuranz-Tabelle der Gemeinde im Gerichtskreise und Amt

Datum der Einschreibung. Jahr.	Monat.	Tag.	Namen und Geschlecht des Eigenthümers.	Benennung des Orts, Hofes oder Gebäudes.	Nummero des Hauses.		Benennung und Beschreibung der Gebäude.	Von der Regierung festgesetzte Schatzung. Fr.	Zusammenzug der Gebäude-Schatzung eines jeden Eigenthümers, so wie der ganzen Gemeinde. Fr.	Schatzung, welche in Gemäßheit des 2ten Titels des Regierungs-Beschlusses vom 2ten Weinmonat 1810 festgesetzt und bis zur nächsten Revision gültig ist: nämlich vom bis 1829	vom bis	vom bis	Bemerkungen.
			Martin Bosch, Anton	Drohof 1 Theil Haus	86		mittelmäßiger Bauzustand		~~450~~	600			
			Jakob Grau	Underfrohof Haus u. Scheune aneinander	87		beynahe neu		680	700			
			Josef Stadler	Büntmätli 1 Theil Haus	88		schlechten Bauzustand	~~[illegible]~~		500			
				Ober Scheune		A	baufällig	~~[illegible]~~					
				die 2te Scheune		B	beynahe neu aber klein	~~[illegible]~~	~~[illegible]~~	200			
									1780				

Staatsarchiv Luzern A 1143/117

Brand-Assekuranz-Tabelle der Gemeinde im Gerichtskreise und Amt

Datum der Einschreibung. Jahr.	Monat.	Tag.	Namen und Geschlecht des Eigenthümers.	Benennung des Orts, Hofes oder Gebäudes.	Nummero des Hauses.		Benennung und Beschreibung der Gebäude.	Von der Regierung festgesetzte Schatzung. Fr.	Zusammenzug der Gebäude-Schatzung eines jeden Eigenthümers, so wie der ganzen Gemeinde. Fr.	Schatzung, welche in Gemäßheit des 2ten Titels des Regierungs-Beschlusses vom 2ten Weinmonat 1810 festgesetzt und bis zur nächsten Revision gültig ist: nämlich vom bis 1829	vom bis	vom bis	Bemerkungen.
			Leonz Rengli	Tüntmätli 1 Theil Haus	89		ist baulos		~~200~~	400			
			Der Gemeind	Schulhaus	90		mittelmäßig Bauzustand		~~400~~	700			
			Heinrich Hermann Barbara Fuchs	Stadler Haus	91		in gutem Bauzustand		~~600~~	800			
			Josef Hermann	Wirthschaft zum rothen Löwen	92		beynahe neu	~~2000~~		3500			
				Dito die Scheune		A	ist baufälig	300					
				Ungeten Scheune		B	mittlern Bauzustande	~~900~~	~~2600~~	400.			
									3890				

Staatsarchiv Luzern A 1143/117

Brand-Assekuranz-Tabelle der Gemeinde im Gerichtskreise und Amt

Datum der Einschreibung. Jahr.	Monat.	Tag.	Namen und Geschlecht des Eigenthümers.	Benennung des Orts, Hofes oder Gebäudes.	Nummero des Hauses.		Benennung und Beschreibung der Gebäude.	Von der Regierung festgesetzte Schatzung. Fr.	Zusammenzug der Gebäude-Schatzung eines jeden Eigenthümers, so wie der ganzen Gemeinde. Fr.	Schatzung, welche in Gemäßheit des 2ten Titels des Regierungs-Beschlusses vom 2ten Weinmonat 1810 festgesetzt und bis zur nächsten Revision gültig ist: nämlich vom bis 1829	vom bis	vom bis	Bemerkungen.
			Peter Roß Zukund Fuchs	Abstolenhaus 1/2 Theil	93		schlecht gebaut		~~270~~	350			
			Josef Wagmann, Jakob	Dito 1 Theil	94		schlechten Bauzustande		~~230~~	300			
			Jost Meyer Martha Stoffer	Schmidten 1 Haus	95		ist in mittelmäßigen Bauzustand	~~1050~~		2000			
				1 Scheune		a	mittlern Bauzustande	300	~~1350~~				
			Josef Amrein Martin Bergmann	Alt Schmidtenhaus	96		ist baufälig		~~230~~	300			
									2080				

Staatsarchiv Luzern A 1143/117

Brand-Assekuranz-Tabelle der Gemeinde im Gerichtskreise und Amt

Datum der Einschreibung. Jahr.	Monat.	Tag.	Namen und Geschlecht des Eigenthümers.	Benennung des Orts, Hofes oder Gebäudes.	Nummero des Hauses.		Benennung und Beschreibung der Gebäude.	Von der Regierung festgesetzte Schatzung. Fr.	Zusammenzug der Gebäude-Schatzung eines jeden Eigenthümers, so wie der ganzen Gemeinde. Fr.	Schatzung, welche in Gemäßheit des 2ten Titels des Regierungs-Beschlusses vom 2ten Weinmonat 1810 festgesetzt und bis zur nächsten Revision gültig ist: nämlich vom 1829 bis	vom bis	vom bis	Bemerkungen.
			Klaus Baumgarter Katharina Fuchs	Kapelmat 1 Haus	97		mittelmäßig Bauzustand mit zweyfacher Wohnung	680					
				1 Scheune		A	baufälig	~~[illegible]~~		350			
				Speicher		B	mittelmäßig Bau	150	1060				
			Blasi Eyenberger Peter Fuchs	hinder Pfisterhaus	98		gut gebaut mit 2facher Wohnung	~~900~~		1600			
				1 Scheune		A	groß in mittelmäßig Bauzustand	~~[illegible]~~	~~[illegible]~~	700			
			Jost Buri Josef Wabmann	Hirzli 1 Haus	99		war neu aufgebaut	~~680~~		700			
				die under Scheune		A	schlechten Bauzustande	~~900~~		400			
				Ober Scheune		B	baufälig	~~[illegible]~~	~~[illegible]~~	140			
									3700				

Staatsarchiv Luzern A 1143/117

Brand-Assekuranz-Tabelle der Gemeinde im Gerichtskreise und Amt

Datum der Einschreibung. Jahr.	Monat.	Tag.	Namen und Geschlecht des Eigenthümers.	Benennung des Orts, Hofes oder Gebäudes.	Nummero des Hauses.		Benennung und Beschreibung der Gebäude.	Von der Regierung festgesetzte Schatzung. Fr.	Zusammenzug der Gebäude-Schatzung eines jeden Eigenthümers, so wie der ganzen Gemeinde. Fr.	Schatzung, welche in Gemäßheit des 2ten Titels des Regierungs-Beschlusses vom 2ten Weinmonat 1810 festgesetzt und bis zur nächsten Revision gültig ist: nämlich vom 1829 bis	vom bis	vom bis	Bemerkungen.
			Heinrich Curi Johan Wobmann	Hirzli ½ Theil Haus	100		baufällig		~~250~~	300			
			Johann Curi Barbara Wilmer	Dito	101		Dito		~~250~~	300			
			Rubert Mülibach Jo 7 Fuchs	Feld 1 Haus	102		beynahe neu	~~930~~		1200			
				1 Scheune		A	mittelmäßig Bauzustand	530	~~1510~~				
									1970				

Staatsarchiv Luzern A 1143/117

Brand-Assekuranz-Tabelle der Gemeinde im Gerichtskreise und Amt

Datum der Einschreibung. Jahr.	Monat.	Tag.	Namen und Geschlecht des Eigenthümers.	Benennung des Orts, Hofes oder Gebäudes.	Nummero des Hauses.		Benennung und Beschreibung der Gebäude.	Von der Regierung festgesetzte Schatzung. Fr.	Zusammenzug der Gebäude-Schatzung eines jeden Eigenthümers, so wie der ganzen Gemeinde. Fr.	Schatzung, welche in Gemäßheit des 2ten Titels des Regierungs-Beschlusses vom 2ten Weinmonat 1810 festgesetzt und bis zur nächsten Revision gültig ist: nämlich vom bis	vom bis	vom bis	Bemerkungen.
			Martin Kaufmann Jakob Frau.	Under Luogeten 1 Theil Haus	103		mittelmäßigen Bauzustande	300					
				1 Theil Scheune		A	ist baufälig	150					
				1 Theil Speicher		C	mittlern Bauzustande	80	530				
			Joseph Amrein	Luogeten 1 Theil Haus	104		mittlern Bauzustande	300					
				1 Theil Scheune		A	baufälig	150					
				1 Theil Speicher		C	mittlern Bauzustand	80	530				
			Jakob Turi	Ob Luogeten Haus u. Scheune aneinander	105		schlechten Bauzustand	530					
			Obiger	Dito 1 Haus u. Scheune aneinander.	106		mit schlechtem Bauzustande	530	1060				
									2120				

Staatsarchiv Luzern A 1143/117

Brand-Assekuranz-Tabelle der Gemeinde im Gerichtskreise und Amt

Datum der Einschreibung. Jahr.	Monat.	Tag.	Namen und Geschlecht des Eigenthümers.	Benennung des Orts, Hofes oder Gebäudes.	Nummero des Hauses.		Benennung und Beschreibung der Gebäude.	Von der Regierung festgesetzte Schatzung. Fr.	Zusammenzug der Gebäude-Schatzung eines jeden Eigenthümers, so wie der ganzen Gemeinde. Fr.	Schatzung, welche in Gemäßheit des 2ten Titels des Regierungs-Beschlusses vom 2ten Weinmonat 1810 festgesetzt und bis zur nächsten Revision gültig ist: nämlich vom bis 1829	vom bis	vom bis	Bemerkungen.
			Gebrüder Fuchs	Widenmat 1 Haus	107		mittelmäßig Bauzustand	450					
				1 Theil Scheune		A	ist baufälig	190					
				1 Theil Speicher		B	mittlern Bauzustand	80	720				
			Josef Amrein Klaus Fuchs	Widenmat 1 Haus	108		etwas neu gebaut	~~750~~		1000			
				1 Theil Scheune		A	baufälig	190					
				1 Theil Speicher		B	mittelmäßig Bauzustand	80	1020				
			Leonz Buocher Jost Denberger	Luxenhüstli	109		baufälig u. klein		~~190~~				Hat erklärt es abzuleg.
									1930				

Staatsarchiv Luzern A 1143/117

Brand-Assekuranz-Tabelle der Gemeinde im Gerichtskreise und Amt

Datum der Einschreibung. Jahr.	Monat.	Tag.	Namen und Geschlecht des Eigenthümers.	Benennung des Orts, Hofes oder Gebäudes.	Nummero des Hauses.		Benennung und Beschreibung der Gebäude.	Von der Regierung festgesetzte Schatzung. Fr.	Zusammenzug der Gebäude-Schatzung eines jeden Eigenthümers, so wie der ganzen Gemeinde. Fr.	Schatzung, welche in Gemäßheit des 2ten Titels des Regierungs-Beschlusses vom 2ten Weinmonat 1810 festgesetzt und bis zur nächsten Revision gültig ist: nämlich vom 1829 bis	vom bis	vom bis	Bemerkungen.
			Hr. R. Melchior Seeberger Jos. Seeberger	im Widacher 1 Haus	110		beynahe neu gebaut mit zweyfacher Wohnung	~~980~~		1200			
				1 Scheune		a	war ganz neu aufgebaut	900					
				1 Speicher		b	mittlern Bauzustande	~~100~~	~~1980~~	120			
			Obiger	Dito 1 Haus u. Scheune aneinander an der Straß	111	c	" " "	"	"	200	"	"	Haus u. Scheune sind abgeschlossen worden.
			Josef Wilimann	Hurdacher Haus u. Scheune aneinander.	112		guten Bauzustande		750				
			Jakob Zimerli	Rüti 1 Haus	113		in schlechtem Bauzustande	450					
				1 Scheune		a	baufälig	~~230~~	~~680~~	300			
									3410				

Staatsarchiv Luzern A 1143/117

Brand-Assekuranz-Tabelle der Gemeinde im Gerichtskreise und Amt

Datum der Einschreibung. Jahr.	Monat.	Tag.	Namen und Geschlecht des Eigenthümers.	Benennung des Orts, Hofes oder Gebäudes.	Nummero des Hauses.		Benennung und Beschreibung der Gebäude.	Von der Regierung festgesetzte Schatzung. Fr.	Zusammenzug der Gebäude-Schatzung eines jeden Eigenthümers, so wie der ganzen Gemeinde. Fr.	Schatzung, welche in Gemäßheit des 2ten Titels des Regierungs-Beschlusses vom 2ten Weinmonat 1810 festgesetzt und bis zur nächsten Revision gültig ist: nämlich vom bis 1829	vom bis	vom bis	Bemerkungen.
			Franz Bachmann Martin Haßler	Feld 1 Theil Haus u. Scheune aneinander.	114		schlecht gebaut		~~450~~	500			
			Josef Ulmi	Feld 1 Theil Haus und Scheune aneinander.	115		schlecht gebaut		~~400~~	500			
			Franz Felder	Neumat Haus und Scheune aneinander	116		ist ganz baufälig		400	500			
			Josef Glanzmann Johan Brun	Etisbüöl 1 Haus	117		mittelmäßig Bauzustande	~~600~~		700			
				1 Scheune		a	gut gebaut	~~600~~		650			
				Speicher		b	mittlern Bauzustande	~~150~~		180			
				Wäschhüten		c	schlechten Bauzustande	120	~~1470~~				
									2720				

Staatsarchiv Luzern A 1143/117

Brand-Assekuranz-Tabelle der Gemeinde im Gerichtskreise und Amt

Datum der Einschreibung. Jahr.	Monat.	Tag.	Namen und Geschlecht des Eigenthümers.	Benennung des Orts, Hofes oder Gebäudes.	Nummero des Hauses.		Benennung und Beschreibung der Gebäude.	Von der Regierung festgesetzte Schatzung. Fr.	Zusammenzug der Gebäude-Schatzung eines jeden Eigenthümers, so wie der ganzen Gemeinde. Fr.	Schatzung, welche in Gemäßheit des 2ten Titels des Regierungs-Beschlusses vom 2ten Weinmonat 1810 festgesetzt und bis zur nächsten Revision gültig ist: nämlich vom 1829 bis	vom bis	vom bis	Bemerkungen.
			Melchior Turi, gebrüder.	Lochmüli 1 Haus	118		schlechten Bauzustande	380					
				die Mühli		A	Dito	380					
				Scheune		B	mittelmäßig Bauzustande	530					
				1 Speicher		C	guten Bauzustande	230	1520				
			Johann Turi, Martin	Kilchmat 1 Haus	119		beynahe neu gebaut	~~500~~		600			
				1 Scheune		A	gut gebaut	~~400~~		500			
				1 Scheune an der Fluch		B	ist baufälig	~~100~~	~~1000~~				
			Jakob Fuchs	Eymatt 1 Haus	120		ist baufälig	250					
				1 Scheune		A	war neu aufgebaut Neue Behausung [illegible]	600	850	350			
									3370				

Staatsarchiv Luzern A 1143/117

Brand-Assekuranz-Tabelle der Gemeinde im Gerichtskreise und Amt

Datum der Einschreibung. Jahr.	Monat.	Tag.	Namen und Geschlecht des Eigenthümers.	Benennung des Orts, Hofes oder Gebäudes.	Nummero des Hauses.		Benennung und Beschreibung der Gebäude.	Von der Regierung festgesetzte Schatzung. Fr.	Zusammenzug der Gebäude-Schatzung eines jeden Eigenthümers, so wie der ganzen Gemeinde. Fr.	Schatzung, welche in Gemäßheit des 2ten Titels des Regierungs-Beschlusses vom 2ten Weinmonat 1810 festgesetzt und bis zur nächsten Revision gültig ist: nämlich vom 1829 bis	vom bis	vom bis	Bemerkungen.
			Franz Curi Anna Maria Curri	Schlegelhaus	121		beynahe neu mit 1facher Wohnung		~~530~~	600			
			Gebrüder Stofer Franz Tuchmann	Hofmat 1 Haus und Scheune aneinander	122		gut gebaut		1130				
			Jakob Weber Barbara Stoffer	Glend ½ Theil Haus	123		schlechten Bauzustande	230					
				1 Scheune		a	baufälig	150	380				
			Kaspar Fuchs	Glend 1 Theil Haus	124		schlechten Bauzustande	230					
				Scheune 1 Theil		a	ist baufälig	150	380				
									2420				

Staatsarchiv Luzern A 1143/117

Brand-Assekuranz-Tabelle der Gemeinde im Gerichtskreise und Amt

Datum der Einschreibung. Jahr.	Monat.	Tag.	Namen und Geschlecht des Eigenthümers.	Benennung des Orts, Hofes oder Gebäudes.	Nummero des Hauses.	Benennung und Beschreibung der Gebäude.	Von der Regierung festgesetzte Schatzung. Fr.	Zusammenzug der Gebäude-Schatzung eines jeden Eigenthümers, so wie der ganzen Gemeinde. Fr.	Schatzung, welche in Gemäßheit des 2ten Titels des Regierungs-Beschlusses vom 2ten Weinmonat 1810 festgesetzt und bis zur nächsten Revision gültig ist: nämlich vom bis	vom bis	vom bis	Bemerkungen.
			Martin Schmidli Jos. Schmidlin	Schiffmätli Haus u. Scheune aneinander	125	Bauloß u. klein		300				
			Jakob Fuchs Martin Schmidlin	Dito	126	klein u. baufällig		250				
			Jakob Vogel Josef Dreilweg u. Jos. Glanzmann	Äußer Hofmatt Haus Theil u. Scheune aneinander	127	schlechten Bauzustande		340				
			Johann Wülibach, Martin	Äußer Hofmattheil Haus u. Scheune aneinander	128	Dito		340				
								1230				

Staatsarchiv Luzern A 1143/117

Brand-Assekuranz-Tabelle der Gemeinde im Gerichtskreise und Amt

Datum der Einschreibung. Jahr.	Monat.	Tag.	Namen und Geschlecht des Eigenthümers.	Benennung des Orts, Hofes oder Gebäudes.	Nummero des Hauses.		Benennung und Beschreibung der Gebäude.	Von der Regierung festgesetzte Schatzung. Fr.	Zusammenzug der Gebäude-Schatzung eines jeden Eigenthümers, so wie der ganzen Gemeinde. Fr.	Schatzung, welche in Gemäßheit des 2ten Titels des Regierungs-Beschlusses vom 2ten Weinmonat 1810 festgesetzt und bis zur nächsten Revision gültig ist: nämlich vom 1829 bis	vom bis	vom bis	Bemerkungen.
			Jakob Wagmann	Blatacher Haus u. Scheune aneinander	129		ist sehr baulos		~~380~~	300			
			Peter Brun Josef Herrmann	Und Zihl ein Haus	130		gut gebaut mit 1facher Wohnung	~~830~~		900			
				1 Scheune		a	schlecht gebaut	380	~~1210~~				
			Melchior Buri Jos. Baumgartner	Brug 1 Theil Haus	131		schlechten Bauzustand		230	200			
			Peter Zimmermann	Sito 1 Theil Haus	132		ganz baufälig		~~80~~				Durch Dünkigabe schwärmt.
									1900				

Staatsarchiv Luzern A 1143/117

Brand-Assekuranz-Tabelle der Gemeinde im Gerichtskreise und Amt

Datum der Einschreibung. Jahr.	Monat.	Tag.	Namen und Geschlecht des Eigenthümers.	Benennung des Orts, Hofes oder Gebäudes.	Nummero des Hauses.		Benennung und Beschreibung der Gebäude.	Von der Regierung festgesetzte Schatzung. Fr.	Zusammenzug der Gebäude-Schatzung eines jeden Eigenthümers, so wie der ganzen Gemeinde. Fr.	Schatzung, welche in Gemäßheit des 2ten Titels des Regierungs-Beschlusses vom 2ten Weinmonat 1810 festgesetzt und bis zur nächsten Revision gültig ist: nämlich vom 1829 bis	vom bis	vom bis	Bemerkungen.
			Josef Hermann	Brug 1 Theil Haus	133		schlechten Bauzustand	~~230~~		200			
			Idem	Dito 1 Haus 1 Theil	134		ist ganz baufälig	~~120~~	~~350~~	200			
			Josef Bächler Catharina Schumacher	Oberzihl 1 Haus und Scheune aneinander	135		ist in einem guten Bauzustande		~~750~~	800			
			Jakob Rüstli	Zihl 1 Theil Haus	136		mittlern Bauzustand	270					
				1 Theil Scheune		a	ist baufälig & klein	120	390				
									1490				

Staatsarchiv Luzern A 1143/117

Brand-Assekuranz-Tabelle der Gemeinde im Gerichtskreise und Amt

Datum der Einschreibung. Jahr.	Monat.	Tag.	Namen und Geschlecht des Eigenthümers.	Benennung des Orts, Hofes oder Gebäudes.	Nummero des Hauses.		Benennung und Beschreibung der Gebäude.	Von der Regierung festgesetzte Schatzung. Fr.	Zusammenzug der Gebäude-Schatzung eines jeden Eigenthümers, so wie der ganzen Gemeinde. Fr.	Schatzung, welche in Gemäßheit des 2ten Titels des Regierungs-Beschlusses vom 2ten Weinmonat 1810 festgesetzt und bis zur nächsten Revision gültig ist: nämlich vom 1829 bis	vom bis	vom bis	Bemerkungen.
			Jörg Riedweg, Adam	Hihl 1 Theil Haus	137		mittlern Bauzustande	~~270~~		300			
				1 Theil Scheune		a	klein u. Baulos	120	~~390~~				
			Johann Fuchs Joh. Hammer u. Ad. Ma. Berej	Breite 1 Haus	138		ist baufällig	~~300~~		600			
				1 Scheune		a	gut gebaut	~~530~~	~~830~~	500			
			Ruodi Fuchs	Ruh 1 Haus und Scheune aneinander.	139		schlechtem Bauzustand		380				
									1600				

Staatsarchiv Luzern A 1143/117

Brand-Assekuranz-Tabelle der Gemeinde im Gerichtskreise und Amt

Datum der Einschreibung. Jahr.	Monat.	Tag.	Namen und Geschlecht des Eigenthümers.	Benennung des Orts, Hofes oder Gebäudes.	Nummero des Hauses.	Benennung und Beschreibung der Gebäude.	Von der Regierung festgesetzte Schatzung. Fr.	Zusammenzug der Gebäude-Schatzung eines jeden Eigenthümers, so wie der ganzen Gemeinde. Fr.	Schatzung, welche in Gemäßheit des 2ten Titels des Regierungs-Beschlusses vom 2ten Weinmonat 1810 festgesetzt und bis zur nächsten Revision gültig ist: nämlich vom bis 1829	vom bis	vom bis	Bemerkungen.
			Jost Hermann Anna Bürgler	Glasterhaus 1 Theil	140	ist baufällig		~~830~~	200.			
			Franz Amrein	Dito 1 Theil Haus	141	Dito		150	200			
			Kaspar Hermann Catharina Amrein	Kaplerhaus ½ Theil	142	war schon ziemlich alt		~~830~~	130			
			Franz Wülibach obige Amrein	Dito ½ Theil	143	Dito		~~800~~	120			
								810				

Staatsarchiv Luzern A 1143/117

Brand-Assekuranz-Tabelle der Gemeinde im Gerichtskreise und Amt

Datum der Einschreibung. Jahr.	Monat.	Tag.	Namen und Geschlecht des Eigenthümers.	Benennung des Orts, Hofes oder Gebäudes.	Nummero des Hauses.	Benennung und Beschreibung der Gebäude.	Von der Regierung festgesetzte Schatzung. Fr.	Zusammenzug der Gebäude-Schatzung eines jeden Eigenthümers, so wie der ganzen Gemeinde. Fr.	Schatzung, welche in Gemäßheit des 2ten Titels des Regierungs-Beschlusses vom 2ten Weinmonat 1810 festgesetzt und bis zur nächsten Revision gültig ist: nämlich vom 1829 bis	vom bis	vom bis	Bemerkungen.
			Josef Fischer	Einigen 1/3 Theil Haus	144	ist in schlechtem Bauzustand		~~230~~	250			
			Claus Wenlibach sen.	Dito 1/3 Theil Haus	145	Dito		150				
			Josef Viliger	1/3 Theil Behausung	146	Dito		150				
			Claus Fuchs	Schloßhubel eine Behausung & Schürli aneinander.	147	Dito		380				
								910				

Staatsarchiv Luzern A 1143/117

Brand-Assekuranz-Tabelle der Gemeinde im Gerichtskreise und Amt

Datum der Einschreibung. Jahr.	Monat.	Tag.	Namen und Geschlecht des Eigenthümers.	Benennung des Orts, Hofes oder Gebäudes.	Nummero des Hauses.	Benennung und Beschreibung der Gebäude.	Von der Regierung festgesetzte Schatzung. Fr.	Zusammenzug der Gebäude-Schatzung eines jeden Eigenthümers, so wie der ganzen Gemeinde. Fr.	Schatzung, welche in Gemäßheit des 2ten Titels des Regierungs-Beschlusses vom 2ten Weinmonat 1810 festgesetzt und bis zur nächsten Revision gültig ist: nämlich vom 1829 bis	vom bis	vom bis	Bemerkungen.
			Katharina Spini Das Waisenamt	1/3 Theil Haus	148	ist in schlechtem Bauzustande		150				
			Anna Maria Amrein Heinrich Baumg	Dito 1/3 Theil Haus	149	Dito		150				
			Josef Hermann Josef Glanzmann	Dito 1/3 Theil Haus	150	Dito		150				
			Marti Tuchli Niklaus u. Rudolf Fuchs.	Boden Matli 1 Haus	151	ist baufällig		~~280~~	150			
								680				

Staatsarchiv Luzern A 1143/117

Brand-Assekuranz-Tabelle der Gemeinde im Gerichtskreise und Amt

Datum der Einschreibung. Jahr.	Monat.	Tag.	Namen und Geschlecht des Eigenthümers.	Benennung des Orts, Hofes oder Gebäudes.	Nummero des Hauses.	Benennung und Beschreibung der Gebäude.	Von der Regierung festgesetzte Schatzung. Fr.	Zusammenzug der Gebäude-Schatzung eines jeden Eigenthümers, so wie der ganzen Gemeinde. Fr.	Schatzung, welche in Gemäßheit des 2ten Titels des Regierungs-Beschlusses vom 2ten Weinmonat 1810 festgesetzt und bis zur nächsten Revision gültig ist: nämlich vom bis 1829	vom bis	vom bis	Bemerkungen.
			Kaspar Holzmann Katharina Walden	1/2 Theil Haus	152	ist baufällig		150				
			Josef Hügi Josef Fillinger	Dito 1/2 Theil Haus	153	Dito		~~100~~	120			
			Katharina Rigert geschwisterte Muff	1/3 Theil Haus	154	schlechten Bauzustand		150				
			Gebrüder Seeberger, Moritz	Einigen 1/3 Theil Haus	155	ist verbessert worden		~~200~~	250.			
								700				

Staatsarchiv Luzern A 1143/117

Brand-Assekuranz-Tabelle der Gemeinde im Gerichtskreise und Amt

Datum der Einschreibung. Jahr.	Monat.	Tag.	Namen und Geschlecht des Eigenthümers.	Benennung des Orts, Hofes oder Gebäudes.	Nummero des Hauses.	Benennung und Beschreibung der Gebäude.	Von der Regierung festgesetzte Schatzung. Fr.	Zusammenzug der Gebäude-Schatzung eines jeden Eigenthümers, so wie der ganzen Gemeinde. Fr.	Schatzung, welche in Gemäßheit des 2ten Titels des Regierungs-Beschlusses vom 2ten Weinmonat 1810 festgesetzt und bis zur nächsten Revision gültig ist: nämlich vom bis 1829.	vom bis	vom bis	Bemerkungen.
			Heinrich Baumgarter Jakob Wobmann.	Dito 1/3 Theil Haus	156	ist sehr baufällig		230				
			Josef Amrein Johann Fuchs	Flotscherhaus 1/2 Theil	157	Dito		~~150~~	200			
			Augustin Zurbrichen Salomon Sigwart	Dito 1/2 Theil	158	Dito		150				
			Kaspar Schurtenberger Katharina Bötz	Kramerhaus 1/3 Theil	159	schon ziemlich alt		150				
								680				

Staatsarchiv Luzern A 1143/117

Brand-Assekuranz-Tabelle der Gemeinde im Gerichtskreise und Amt

Datum der Einschreibung. Jahr.	Monat.	Tag.	Namen und Geschlecht des Eigenthümers.	Benennung des Orts, Hofes oder Gebäudes.	Nummero des Hauses.	Benennung und Beschreibung der Gebäude.	Von der Regierung festgesetzte Schatzung. Fr.	Zusammenzug der Gebäude-Schatzung eines jeden Eigenthümers, so wie der ganzen Gemeinde. Fr.	Schatzung, welche in Gemäßheit des 2ten Titels des Regierungs-Beschlusses vom 2ten Weinmonat 1810 festgesetzt und bis zur nächsten Revision gültig ist: nämlich vom bis 1829	vom bis	vom bis	Bemerkungen.
			Ita Imbach, Verf. Sebastian Bösch	Dito 1/3 Theil Haus	160	sehen ziemlich alt		150				
			Jakob Fuchs Klaus Fuchs	Dito 1/3 Theil Haus	161	Dito		~~150~~	250			
			Klaus Fuchs	Bodenmätli Haus & Scheune aneinander	162	schlechten Bauzustande		300				
			Marti Mülibach gebrüder	Einigen 1/2 Theil Haus	163	Dito		150	120			
								750				

Staatsarchiv Luzern A 1143/117

Brand-Assekuranz-Tabelle der Gemeinde im Gerichtskreise und Amt

Datum der Einschreibung. Jahr.	Monat.	Tag.	Namen und Geschlecht des Eigenthümers.	Benennung des Orts, Hofes oder Gebäudes.	Nummero des Hauses.	Benennung und Beschreibung der Gebäude.	Von der Regierung festgesetzte Schatzung. Fr.	Zusammenzug der Gebäude-Schatzung eines jeden Eigenthümers, so wie der ganzen Gemeinde. Fr.	Schatzung, welche in Gemäßheit des 2ten Titels des Regierungs-Beschlusses vom 2ten Weinmonat 1810 festgesetzt und bis zur nächsten Revision gültig ist: nämlich vom bis 1829	vom bis	vom bis	Bemerkungen.
			Josef Hermann Johann Fuchs	Nisti ½ Theil Haus	164	schlechten Bauzustande		~~150~~	120			
			Claus Tucher Josef Zurey	½ Theil Haus	165	ist baufälig		150				
			Rubert Hermann Claus Mühlebach	½ Theil Haus	166	Dito		150				
			Johann Hamer, gebrüder	Undermoosbacher Haus p. Schuppen aneinander	167	mittlern Bauzustande		~~380~~	430			
								830				

Staatsarchiv Luzern A 1143/117

Brand-Assekuranz-Tabelle der Gemeinde im Gerichtskreise und Amt

Datum der Einschreibung. Jahr.	Monat.	Tag.	Namen und Geschlecht des Eigenthümers.	Benennung des Orts, Hofes oder Gebäudes.	Nummero des Hauses.	Benennung und Beschreibung der Gebäude.	Von der Regierung festgesetzte Schatzung. Fr.	Zusammenzug der Gebäude-Schatzung eines jeden Eigenthümers, so wie der ganzen Gemeinde. Fr.	Schatzung, welche in Gemäßheit des 2ten Titels des Regierungs-Beschlusses vom 2ten Weinmonat 1810 festgesetzt und bis zur nächsten Revision gültig ist: nämlich vom bis 1829	vom bis	vom bis	Bemerkungen.
			Josef Marchzol	Einigen 1/4 Theil Haus	168	ist ganz baufälig		~~150~~	120			
			Lathri Vogel 2 Kl. [illegible]	Dito 1/4 Theil Haus	169	Dito		150				
			Heinrich Hermann	Dito 1/4 Theil Haus	170	Dito		~~150~~	130			
			Jakob Schmidli	Dito 1/4 Theil Haus	171	Dito		~~150~~	120			
								600				

Staatsarchiv Luzern A 1143/117

Brand-Assekuranz-Tabelle der Gemeinde im Gerichtskreise und Amt

Datum der Einschreibung. Jahr.	Monat.	Tag.	Namen und Geschlecht des Eigenthümers.	Benennung des Orts, Hofes oder Gebäudes.	Nummero des Hauses.	Benennung und Beschreibung der Gebäude.	Von der Regierung festgesetzte Schatzung. Fr.	Zusammenzug der Gebäude-Schatzung eines jeden Eigenthümers, so wie der ganzen Gemeinde. Fr.	Schatzung, welche in Gemäßheit des 2ten Titels des Regierungs-Beschlusses vom 2ten Weinmonat 1810 festgesetzt und bis zur nächsten Revision gültig ist: nämlich vom bis 1829	vom bis	vom bis	Bemerkungen.
			Ulrich Tuchli, Josef	Einigen 1 Haus	172	ist in schlechtem Bauzustande		~~200~~	150			
			Leonz Hnslistein, Katharina	Böschhaus 1/3 Theil Haus	173	mittelmäßig Bauzustande		230				
			Leonzi Amrein, Jost	Dito 1/3 Theil Haus	174	Dito		150				
			Klaus Bösch Das Waisenamt.	Einigen 1/3 Theil Haus	175	mittlern Bauzustande		120	150.			
								700				

Staatsarchiv Luzern A 1143/117

Brand-Assekuranz-Tabelle der Gemeinde im Gerichtskreise und Amt

Datum der Einschreibung. Jahr.	Monat.	Tag.	Namen und Geschlecht des Eigenthümers.	Benennung des Orts, Hofes oder Gebäudes.	Nummero des Hauses.	Benennung und Beschreibung der Gebäude.	Von der Regierung festgesetzte Schatzung. Fr.	Zusammenzug der Gebäude-Schatzung eines jeden Eigenthümers, so wie der ganzen Gemeinde. Fr.	Schatzung, welche in Gemäßheit des 2ten Titels des Regierungs-Beschlusses vom 2ten Weinmonat 1810 festgesetzt und bis zur nächsten Revision gültig ist: nämlich vom bis	vom bis	vom bis	Bemerkungen.
			Xaver Fuchs Anna Maria Burri	Grabenmätli Haus u. Scheune aneinander	176	mittelmäßiger Bauzustand		600				
			Josef Buri Jakob Buchen	Luogisland 1 Theil Haus u. Scheune aneinander	177	ist baufällig		190				
			Welt Buri	Dito 1 Theil Haus u. Scheune aneinander	178	Dito		190				
			Ludwig Seeberger	Wooßmätli Haus u. Scheune aneinander	179	mittlern Bauzustand		530				
								1510				

Staatsarchiv Luzern A 1143/117

Brand-Assekuranz-Tabelle der Gemeinde im Gerichtskreise und Amt

Datum der Einschreibung. Jahr.	Monat.	Tag.	Namen und Geschlecht des Eigenthümers.	Benennung des Orts, Hofes oder Gebäudes.	Nummero des Hauses.		Benennung und Beschreibung der Gebäude.	Von der Regierung festgesetzte Schatzung. Fr.	Zusammenzug der Gebäude-Schatzung eines jeden Eigenthümers, so wie der ganzen Gemeinde. Fr.	Schatzung, welche in Gemäßheit des 2ten Titels des Regierungs-Beschlusses vom 2ten Weinmonat 1810 festgesetzt und bis zur nächsten Revision gültig ist: nämlich vom bis	vom bis	vom bis	Bemerkungen.
			Josef Fuchs Jos. Z. Lehnli	Undergrabacher Haus u. Scheune aneinander	180		beynahe neu gebaut		830				
			Formeri Turi, Johann	Obergrabacher 1 Haus	181		in gutem Bauzustande	600					
				1 Scheune		a	Dito	530					
				1 Speicher		b	ganz neu gebaut	150	1280				
			Josef Wculibach	Ystlern 1 Haus	182		beynahe neu aufgebaut	1200					
				1 Scheune		a	Dito	750	1950				
									4060				

Staatsarchiv Luzern A 1143/117

Brand-Assekuranz-Tabelle der Gemeinde im Gerichtskreise und Amt

Datum der Einschreibung. Jahr.	Monat.	Tag.	Namen und Geschlecht des Eigenthümers.	Benennung des Orts, Hofes oder Gebäudes.	Nummero des Hauses.		Benennung und Beschreibung der Gebäude.	Von der Regierung festgesetzte Schatzung. Fr.	Zusammenzug der Gebäude-Schatzung eines jeden Eigenthümers, so wie der ganzen Gemeinde. Fr.	Schatzung, welche in Gemäßheit des 2ten Titels des Regierungs-Beschlusses vom 2ten Weinmonat 1810 festgesetzt und bis zur nächsten Revision gültig ist: nämlich vom bis 1829	vom bis	vom bis	Bemerkungen.
			Melchior Turi, Franz	Underholzgut Haus u. Scheune aneinander	183		ist in mittelmäßigen Bauzustande	~~680~~		680			
				1 Speicher		A	Dito Neu	~~160~~	~~840~~	600			
						B.	Speicher			120			
			Melch. Turi Joh. u. Carl Turi	Oberholzgut 1 Haus	184		guten Bauzustand	~~600~~		1200			
				1 Scheune		A	schlechten Bauzustand	300		"			
				1 Speicher		C	mittlern Bauzustand	160	~~1060~~	"			
			Melchior, Turi Josef	Staub 1 Haus u. Scheune aneinander	185		in gutem Bauzustand	980					
				1 Speicher		A	Dito	100	1080				
									2980				

Staatsarchiv Luzern A 1143/117

Brand-Assekuranz-Tabelle der Gemeinde im Gerichtskreise und Amt

Datum der Einschreibung. Jahr.	Monat.	Tag.	Namen und Geschlecht des Eigenthümers.	Benennung des Orts, Hofes oder Gebäudes.	Nummero des Hauses.		Benennung und Beschreibung der Gebäude.	Von der Regierung festgesetzte Schatzung. Fr.	Zusammenzug der Gebäude-Schatzung eines jeden Eigenthümers, so wie der ganzen Gemeinde. Fr.	Schatzung, welche in Gemäßheit des 2ten Titels des Regierungs-Beschlusses vom 2ten Weinmonat 1810 festgesetzt und bis zur nächsten Revision gültig ist: nämlich vom 1829 bis	vom bis	vom bis	Bemerkungen.
			Franz v. Klaus Mülibach, Katharina	Kantern Haus und Scheune aneinander 1 Theil.	186		ist baufälig		250				
			Peter Ambüöl Josef Bargmann	Kantern 1 Theil Haus v. Scheune aneinander	187		Dito		250				
			Josef Curi, Sebastian	Eg 2 Theil Haus	188		Dito	200					
				Scheune 2 Theil		a	Dito	200	400				
			Johann Curi	Eg 1 Theil Haus	189		Dito	~~200~~		300			
				Scheune 1 Theil		a	Dito	~~200~~	~~400~~	250			
									1300				

Staatsarchiv Luzern A 1143/117

Brand-Assekuranz-Tabelle der Gemeinde im Gerichtskreise und Amt

Datum der Einschreibung. Jahr.	Monat.	Tag.	Namen und Geschlecht des Eigenthümers.	Benennung des Orts, Hofes oder Gebäudes.	Nummero des Hauses.		Benennung und Beschreibung der Gebäude.	Von der Regierung festgesetzte Schatzung. Fr.	Zusammenzug der Gebäude-Schatzung eines jeden Eigenthümers, so wie der ganzen Gemeinde. Fr.	Schatzung, welche in Gemäßheit des 2ten Titels des Regierungs-Beschlusses vom 2ten Weinmonat 1810 festgesetzt und bis zur nächsten Revision gültig ist: nämlich vom bis 1829	vom bis	vom bis	Bemerkungen.
			Wcelle ꝛc Sabi Curi Jost Burgs	Eg 1 Haus	190		schlechten Bauzustande	300					
				1 Scheune		A	Dito	300	600				
			Jost Curi	Mühlacher Haus ꝛc Scheune aneinander	191		mittlern Bauzustande		530				
			Josef Amrein Jost Burri	Schwand 1 Haus	192		ist baufälig	300					
				halbe Scheune		A	Dito	230					
				Ober Scheune		C	baufälig ꝛc klein	~~80~~	~~610~~	110			
									1740				

Staatsarchiv Luzern A 1143/117

Brand-Assekuranz-Tabelle der Gemeinde im Gerichtskreise und Amt

Datum der Einschreibung. Jahr.	Monat.	Tag.	Namen und Geschlecht des Eigenthümers.	Benennung des Orts, Hofes oder Gebäudes.	Nummero des Hauses.		Benennung und Beschreibung der Gebäude.	Von der Regierung festgesetzte Schatzung. Fr.	Zusammenzug der Gebäude-Schatzung eines jeden Eigenthümers, so wie der ganzen Gemeinde. Fr.	Schatzung, welche in Gemäßheit des 2ten Titels des Regierungs-Beschlusses vom 2ten Weinmonat 1810 festgesetzt und bis zur nächsten Revision gültig ist: nämlich vom 1829 bis	vom bis	vom bis	Bemerkungen.
			Philip Amrein, Josef	Schwand 1 Haus	193		beynahe neu gebaut	600					
				1/2 Theil Scheune		a	ist baufälig	~~150~~	~~750~~	200			
			Johann Amrein	Schwand 1 Haus	194		mittelmäßig Bauzustande	380					
				1 Scheune		a	ist baufälig	~~230~~	~~610~~	500			
			Jost Fuchs	Danacher 1 Haus	195		war neu & gut gebaut	830					
				1 Scheune		a	war neu aufgebaut	600	1430				
									2790				

Staatsarchiv Luzern A 1143/117

Brand-Assekuranz-Tabelle der Gemeinde im Gerichtskreise und Amt

Datum der Einschreibung. Jahr.	Monat.	Tag.	Namen und Geschlecht des Eigenthümers.	Benennung des Orts, Hofes oder Gebäudes.	Nummero des Hauses.		Benennung und Beschreibung der Gebäude.	Von der Regierung festgesetzte Schatzung. Fr.	Zusammenzug der Gebäude-Schatzung eines jeden Eigenthümers, so wie der ganzen Gemeinde. Fr.	Schatzung, welche in Gemäßheit des 2ten Titels des Regierungs-Beschlusses vom 2ten Weinmonat 1810 festgesetzt und bis zur nächsten Revision gültig ist: nämlich vom bis 1829	vom bis	vom bis	Bemerkungen.
			Josef Wehrmüller	Mühlin 1 Haus	196		mittelmäßig Bauzustande	~~530~~		600			
				1 Scheune		A	Dito	530					
				das Ober Haus in der Weid u. Scheune aneinander	197		Dito	450					
				Speicher		A	Dito	~~80~~	~~1590~~	110			
			Josef Buchelin	Mühlibachweid Haus u. Scheune aneinander	198		mittlern Bauzustand		400				
			Josef Walder	Breitenacher 1 Haus	199		schlechten Bauzustand	300					
				1 Scheune		A	Dito	300	600				
							Neue Schauer Klein		2590	400			

Staatsarchiv Luzern A 1143/117

Brand-Assekuranz-Tabelle der Gemeinde im Gerichtskreise und Amt

Datum der Einschreibung. Jahr.	Monat.	Tag.	Namen und Geschlecht des Eigenthümers.	Benennung des Orts, Hofes oder Gebäudes.	Nummero des Hauses.		Benennung und Beschreibung der Gebäude.	Von der Regierung festgesetzte Schatzung. Fr.	Zusammenzug der Gebäude-Schatzung eines jeden Eigenthümers, so wie der ganzen Gemeinde. Fr.	Schatzung, welche in Gemäßheit des 2ten Titels des Regierungs-Beschlusses vom 2ten Weinmonat 1810 festgesetzt und bis zur nächsten Revision gültig ist: nämlich vom bis 1829	vom bis	vom bis	Bemerkungen.
			Johann Wagmann	Hüsteli ½ Theil Haus	200		schlechten Bauzustand	230					
				1 Theil Scheune		A	Dito	150	380				
			Johann Hamer Barbara Hassmann	Dito ½ Theil Haus	201		Dito	230					
				½ Theil Scheune			Dito	150	380				
			Josef Süß Josef Walder	Matgut ½ Theil Haus	202		ist baufällig	~~800~~		120			
				1 Scheune		A	beynahe neu	~~400~~		300			
				½ Theil Speicher		C	schlechten Bau	~~80~~	~~680~~				
									1440				

Staatsarchiv Luzern A 1143/117

Brand-Assekuranz-Tabelle der Gemeinde im Gerichtskreise und Amt

Datum der Einschreibung. Jahr.	Monat.	Tag.	Namen und Geschlecht des Eigenthümers.	Benennung des Orts, Hofes oder Gebäudes.	Nummero des Hauses.		Benennung und Beschreibung der Gebäude.	Von der Regierung festgesetzte Schatzung. Fr.	Zusammenzug der Gebäude-Schatzung eines jeden Eigenthümers, so wie der ganzen Gemeinde. Fr.	Schatzung, welche in Gemäßheit des 2ten Titels des Regierungs-Beschlusses vom 2ten Weinmonat 1810 festgesetzt und bis zur nächsten Revision gültig ist: nämlich vom bis 1829	vom bis	vom bis	Bemerkungen.
			Josef Amrein	Matgut ½ theil Haus	203		ist baufälig	200					
				1 Scheune		A	gut gebaut	400					
				½ theil Speicher		C	schlechten Bau	~~80~~	~~680~~	120			
			Johann Fuchs	Schürmat 1 Haus	204		schlechten Bauzustande	~~250~~		300			
				1 Scheune		A	war neu aufgebaut	680	~~930~~				
			Jost Dreyenbüöl, u. X. Fuchs	Kelen Haus & Scheur aneinander	205		mittlern Bauzustande		600				
									2210				

Staatsarchiv Luzern A 1143/117

Brand-Assekuranz-Tabelle der Gemeinde im Gerichtskreise und Amt

Datum der Einschreibung. Jahr.	Monat.	Tag.	Namen und Geschlecht des Eigenthümers.	Benennung des Orts, Hofes oder Gebäudes.	Nummero des Hauses.		Benennung und Beschreibung der Gebäude.	Von der Regierung festgesetzte Schatzung. Fr.	Zusammenzug der Gebäude-Schatzung eines jeden Eigenthümers, so wie der ganzen Gemeinde. Fr.	Schatzung, welche in Gemäßheit des 2ten Titels des Regierungs-Beschlusses vom 2ten Weinmonat 1810 festgesetzt und bis zur nächsten Revision gültig ist: nämlich vom 1829 bis	vom bis	vom bis	Bemerkungen.
			Heinrich Fuchs Klara Baumgartner	Lehen Haus & Scheune aneinander	206		schlechten Bauzustande		.400				
			Josef Fuchs	Dito	207		Dito		.420				
			Anton Hurder Leonz Stoffer	Zimmermehr Haus & Scheune aneinander	208		ist baufällig		.300				
			Mathe Fuchs	Libenzeg 1 Haus	209		beynahe neu gebaut	~~750~~		800			
				1 Scheune		a	guten Bauzustande	.500	~~1250~~				
									.2370				

Staatsarchiv Luzern A 1143/117

Brand-Assekuranz-Tabelle der Gemeinde im Gerichtskreise und Amt

Datum der Einschreibung. Jahr.	Monat.	Tag.	Namen und Geschlecht des Eigenthümers.	Benennung des Orts, Hofes oder Gebäudes.	Nummero des Hauses.		Benennung und Beschreibung der Gebäude.	Von der Regierung festgesetzte Schatzung. Fr.	Zusammenzug der Gebäude-Schatzung eines jeden Eigenthümers, so wie der ganzen Gemeinde. Fr.	Schatzung, welche in Gemäßheit des 2ten Titels des Regierungs-Beschlusses vom 2ten Weinmonat 1810 festgesetzt und bis zur nächsten Revision gültig ist: nämlich vom 1829 bis	vom bis	vom bis	Bemerkungen.
			Jakob Wiger Geb.r Treue.	Libenzeg Haus und Scheune aneinander	210		ist baufälig		450				
			Josef Fuchs	Libenzeg 1 Haus	211		beynahe neu aufgebaut	750					
				1 Scheune		a	gut gebaut	~~[illegible]~~	~~[illegible]~~	500			
			Josef Fuchs Jakob Herrmann	Haldenmat 1 Haus	212		ganz neu aufgebaut	600					
				1 Scheune		a	mittlern Bauzustand	340	940				
									2670				

Staatsarchiv Luzern A 1143/117

Brand-Assekuranz-Tabelle der Gemeinde im Gerichtskreise und Amt

Datum der Einschreibung. Jahr.	Monat.	Tag.	Namen und Geschlecht des Eigenthümers.	Benennung des Orts, Hofes oder Gebäudes.	Nummero des Hauses.		Benennung und Beschreibung der Gebäude.	Von der Regierung festgesetzte Schatzung. Fr.	Zusammenzug der Gebäude-Schatzung eines jeden Eigenthümers, so wie der ganzen Gemeinde. Fr.	Schatzung, welche in Gemäßheit des 2ten Titels des Regierungs-Beschlusses vom 2ten Weinmonat 1810 festgesetzt und bis zur nächsten Revision gültig ist: nämlich vom bis 1829	vom bis	vom bis	Bemerkungen.
			Heinrich Fuchs, Gebrüder	Boden 1 Haus	213		schlechten Bauzustand	300					
				1 Scheune		A	mittelmäßig Bauzustand	400					
				1 Speicher samt einer Behausung.	214		mittlern Bauzustand	200	900				
			Marti Amrein	Boden 1 Haus	215		mittlern Bauzustand	500					
				1 Scheune		A	schlechten Bauzustand	400	900				
				Scheune			neu im Hochwald			200			
			Marti Curi	Schlat ½ Theil Haus	216		ist baufällig	~~100~~		200			
				1 Scheune		A	Dito	150	340				
									2140				

Staatsarchiv Luzern A 1143/117

Brand-Assekuranz-Tabelle der Gemeinde im Gerichtskreise und Amt

Datum der Einschreibung. Jahr.	Monat.	Tag.	Namen und Geschlecht des Eigenthümers.	Benennung des Orts, Hofes oder Gebäudes.	Nummero des Hauses.		Benennung und Beschreibung der Gebäude.	Von der Regierung festgesetzte Schatzung. Fr.	Zusammenzug der Gebäude-Schatzung eines jeden Eigenthümers, so wie der ganzen Gemeinde. Fr.	Schatzung, welche in Gemäßheit des 2ten Titels des Regierungs-Beschlusses vom 2ten Weinmonat 1810 festgesetzt und bis zur nächsten Revision gültig ist: nämlich vom bis 1829	vom bis	vom bis	Bemerkungen.
			Moriz Curi, Gebrüder	Schlat ½ Theil Haus	217		schlecht gebaut	~~[illegible]~~		200.			
				Scheune		A	Dito	150	~~[illegible]~~				
			Jakob Hammer Fuchs	Schlat Haus u. Scheune aneinander	218		schlechten Bauzustand		~~[illegible]~~	150			
			Gebrüder Josef u. Claus Fuchs Joh. Amrein, u. Josef Fuchs	Niederlehn ½ Theil Haus u. Scheune aneinander	219		ist baufällig		270				
			Josef Wegmann obige zwey	Dito ½ Theil Haus u. Scheune aneinander	220		Dito		270				
									1280				

Staatsarchiv Luzern A 1143/117

Brand-Assekuranz-Tabelle der Gemeinde im Gerichtskreise und Amt

Datum der Einschreibung. Jahr.	Monat.	Tag.	Namen und Geschlecht des Eigenthümers.	Benennung des Orts, Hofes oder Gebäudes.	Nummero des Hauses.		Benennung und Beschreibung der Gebäude.	Von der Regierung festgesetzte Schatzung. Fr.	Zusammenzug der Gebäude-Schatzung eines jeden Eigenthümers, so wie der ganzen Gemeinde. Fr.	Schatzung, welche in Gemäßheit des 2ten Titels des Regierungs-Beschlusses vom 2ten Weinmonat 1810 festgesetzt und bis zur nächsten Revision gültig ist: nämlich vom 1829 bis	vom bis	vom bis	Bemerkungen.
			Kaspar Bucheli Josef Weber.	Niederlehn Haus u. Scheune aneinander	221		ist baufällig		~~300~~	250			
			Josef Buri Niklaus Fuchs	Gütsch	222		mittlern Bauzustande		600				
			Ulrich Dürig	Underdietschwand ein Haus	223		guten Bauzustande	600					
				Scheune		A	Dito	500	1100				
			Jakob Amrein	Hüsteli Haus und Scheune aneinander	224		mittlern Bauzustande		530				
									2530				

Staatsarchiv Luzern A 1143/117

Brand-Assekuranz-Tabelle der Gemeinde im Gerichtskreise und Amt

Datum der Einschreibung. Jahr.	Monat.	Tag.	Namen und Geschlecht des Eigenthümers.	Benennung des Orts, Hofes oder Gebäudes.	Nummero des Hauses.		Benennung und Beschreibung der Gebäude.	Von der Regierung festgesetzte Schatzung. Fr.	Zusammenzug der Gebäude-Schatzung eines jeden Eigenthümers, so wie der ganzen Gemeinde. Fr.	Schatzung, welche in Gemäßheit des 2ten Titels des Regierungs-Beschlusses vom 2ten Weinmonat 1810 festgesetzt und bis zur nächsten Revision gültig ist: nämlich vom 1829. bis	vom bis	vom bis	Bemerkungen.
			Ulrich Tuchli, Sebastian	Dieterschwand weid Haus u. Scheune aneinander	225		mittlere Bauzustände		750				
			Ulrich Tuchli Franz Turej	Giblen Haus und Scheune aneinander	226		gut gebaut		750				
			Ulrich Dürig Peter Turej	Oberdieterschwand Haus u. Scheune aneinander	227		schon ziemlich alt		600				
			Ulrich Tuchli	Dieterschwand ½ Theil Haus u. Scheune aneinander Sehr [illegible] in der Weil	228	a	ist baufälig		380				
									2480	300.			

Staatsarchiv Luzern A 1143/117

Brand-Assekuranz-Tabelle der Gemeinde im Gerichtskreise und Amt

Datum der Einschreibung. Jahr.	Monat.	Tag.	Namen und Geschlecht des Eigenthümers.	Benennung des Orts, Hofes oder Gebäudes.	Nummero des Hauses.		Benennung und Beschreibung der Gebäude.	Von der Regierung festgesetzte Schatzung. Fr.	Zusammenzug der Gebäude-Schatzung eines jeden Eigenthümers, so wie der ganzen Gemeinde. Fr.	Schatzung, welche in Gemäßheit des 2ten Titels des Regierungs-Beschlusses vom 2ten Weinmonat 1810 festgesetzt und bis zur nächsten Revision gültig ist: nämlich vom bis 1829	vom bis	vom bis	Bemerkungen.
			Xaver Turi	Dieterschwand 1/2 Theil Haus und Scheune aneinander	229		ist baufälig		~~380~~	400			
			Johann Hamer, Gebrüder	Sidrachen Haus & Scheune aneinander	230		Dito		420				
			Josef Fuchs, Gebrüder	im Bach 1/2 Theil Haus	231		Dito	300					
				1/2 Theil Scheune		A	mittlern Bauzustand	300					
				1/2 Theil Scheune		B	Dito	~~80~~	~~680~~	110.			
									1480				

Staatsarchiv Luzern A 1143/117

Brand-Assekuranz-Tabelle der Gemeinde im Gerichtskreise und Amt

Datum der Einschreibung. Jahr.	Monat.	Tag.	Namen und Geschlecht des Eigenthümers.	Benennung des Orts, Hofes oder Gebäudes.	Nummero des Hauses.		Benennung und Beschreibung der Gebäude.	Von der Regierung festgesetzte Schatzung. Fr.	Zusammenzug der Gebäude-Schatzung eines jeden Eigenthümers, so wie der ganzen Gemeinde. Fr.	Schatzung, welche in Gemäßheit des 2ten Titels des Regierungs-Beschlusses vom 2ten Weinmonat 1810 festgesetzt und bis zur nächsten Revision gültig ist: nämlich vom 1829 bis	vom bis	vom bis	Bemerkungen.
			Claus Fuchs, Johan	Tach ½ Theil Haus	232		baufälig	300					
				½ Theil Scheune		A	mittelmäßig Bauzustande	300					
				½ Theil Speicher		C	Dito	~~80~~	~~680~~	110.			
			Jost Turi (Martin)	Arnen ½ Theil Haus	233		baufälig	~~200~~		300			
				½ Theil Scheune		A	Dito	~~200~~	~~400~~	250			
			Jakob Turi, Martin	Arnen ½ Theil Haus	234		ist baufälig	~~270~~		135			
				½ Theil Scheune		A	Dito	~~180~~	~~450~~	400			
									1530				

Staatsarchiv Luzern A 1143/117

Brand-Assekuranz-Tabelle der Gemeinde im Gerichtskreise und Amt

Datum der Einschreibung. Jahr.	Monat.	Tag.	Namen und Geschlecht des Eigenthümers.	Benennung des Orts, Hofes oder Gebäudes.	Nummero des Hauses.		Benennung und Beschreibung der Gebäude.	Von der Regierung festgesetzte Schatzung. Fr.	Zusammenzug der Gebäude-Schatzung eines jeden Eigenthümers, so wie der ganzen Gemeinde. Fr.	Schatzung, welche in Gemäßheit des 2ten Titels des Regierungs-Beschlusses vom 2ten Weinmonat 1810 festgesetzt und bis zur nächsten Revision gültig ist: nämlich vom 1829 bis	vom bis	vom bis	Bemerkungen.
			Jakob Turi, Franz u. Melchior	Armen des Tuchelis ½ Theil Haus	235		mittlere Bauzustände	350					
				1 Scheune		A	ganz neu gebaut	~~800~~	~~1150~~	400			
			Josef Turi	Tüöl ½ Theil Haus	236		in schlechtem Bauzustande	300					
				½ Theil Scheune		A	Dito	150	450				
				Scheune		B	gut aber klein			150			
			Ulrich (Ludwig) Tuchelli	Tüöl ½ Theil Haus	237		Dito	300					
				½ Theil Scheune		A	Dito	~~150~~	~~450~~	200			
									2050				

Staatsarchiv Luzern A 1143/117

Brand-Assekuranz-Tabelle der Gemeinde im Gerichtskreise und Amt

Datum der Einschreibung. Jahr.	Monat.	Tag.	Namen und Geschlecht des Eigenthümers.	Benennung des Orts, Hofes oder Gebäudes.	Nummero des Hauses.		Benennung und Beschreibung der Gebäude.	Von der Regierung festgesetzte Schatzung. Fr.	Zusammenzug der Gebäude-Schatzung eines jeden Eigenthümers, so wie der ganzen Gemeinde. Fr.	Schatzung, welche in Gemäßheit des 2ten Titels des Regierungs-Beschlusses vom 2ten Weinmonat 1810 festgesetzt und bis zur nächsten Revision gültig ist: nämlich vom 1829 bis	vom bis	vom bis	Bemerkungen.
			Johann Buchholzer Heinrich Zurkirchen	Geng 1 Haus	238		ist baufälig	~~230~~		250			
				1/2 Theil Scheune		a	Dito	~~230~~	~~460~~	250			
			Sebastian Zurkirchen Heinrich Zurkirchen	Geng 1/2 Theil Haus	239		Dito	~~230~~		250			
				1/2 Theil Scheune		a	Dito	~~230~~	~~460~~	250			
			Josef Bucheli	Unter Geng Haus u. Scheune aneinander	240		schlechten Bau		300				
			Martin Wermühler Kaspar Amrein	Schirgen 1 Haus	241		guten Bauzustand	530					
				1/2 Theil Scheune		a	baufälig	~~190~~	~~720~~	200.			
									1940				

Staatsarchiv Luzern A 1143/117

Brand-Assekuranz-Tabelle der Gemeinde im Gerichtskreise und Amt

Datum der Einschreibung. Jahr.	Monat.	Tag.	Namen und Geschlecht des Eigenthümers.	Benennung des Orts, Hofes oder Gebäudes.	Nummero des Hauses.		Benennung und Beschreibung der Gebäude.	Von der Regierung festgesetzte Schatzung. Fr.	Zusammenzug der Gebäude-Schatzung eines jeden Eigenthümers, so wie der ganzen Gemeinde. Fr.	Schatzung, welche in Gemäßheit des 2ten Titels des Regierungs-Beschlusses vom 2ten Weinmonat 1810 festgesetzt und bis zur nächsten Revision gültig ist: nämlich vom 1829 bis	vom bis	vom bis	Bemerkungen.
			Ulrich Wermühler, gebrüder	Scheigen 1 Haus u. 1/2 Scheune aneinander	242		baufälig		~~400~~	500			
			Sebastian Zurbirchen, Ulrich	Hinderey 1 Haus	243		mittlern Bauzustande	~~400~~		500			
				1 Scheune		a	neu aufgebaut	400	800	450			
			Sebastian Zurbirchen, obiger	Harzerloch Haus u. Scheune aneinander	244		schlechten Bauzustande		300				
			Ulrich Wäber, alois u. Martin	Dürhubel 1 Haus	245		ist baufälig, neu gebaut	~~230~~		450			
				1 Scheune		a	Dito ich	150	380	400			
									1880				

Staatsarchiv Luzern A 1143/117

Brand-Assekuranz-Tabelle der Gemeinde im Gerichtskreise und Amt

Datum der Einschreibung. Jahr.	Monat.	Tag.	Namen und Geschlecht des Eigenthümers.	Benennung des Orts, Hofes oder Gebäudes.	Nummero des Hauses.		Benennung und Beschreibung der Gebäude.	Von der Regierung festgesetzte Schatzung. Fr.	Zusammenzug der Gebäude-Schatzung eines jeden Eigenthümers, so wie der ganzen Gemeinde. Fr.	Schatzung, welche in Gemäßheit des 2ten Titels des Regierungs-Beschlusses vom 2ten Weinmonat 1810 festgesetzt und bis zur nächsten Revision gültig ist: nämlich vom 1829 bis	vom bis	vom bis	Bemerkungen.
			Welk Schreiber, u. Josef	Fürtig 1 Haus	246		neu gebaut	~~1000~~		1200			
			Martin Schreiber	2te Haus	247		schon ziemlich alt	~~300~~		400			
			Melchr. u. Josef zu 246	Scheune		A	guten Bauzustand	~~340~~		450			
			Martin Schreiber zu 247	2te Scheune		A	Dito	340		400			
			zu 246	Holzschopf u. Schweinstäl		C	beynahe neu	~~80~~	~~2060~~	120			
			Wachari Wälibach Josef Furrj.	Schletern ½ Theil Haus u. Scheune aneinander	248		ist baufälig u. klein		270				
			Johann Hamer Josef Furgs.	Schletern ½ Theil Haus u. Scheune aneinander	249		Dito		230				
									2560				

Staatsarchiv Luzern A 1143/117

Brand-Assekuranz-Tabelle der Gemeinde im Gerichtskreise und Amt

Datum der Einschreibung. Jahr.	Monat.	Tag.	Namen und Geschlecht des Eigenthümers.	Benennung des Orts, Hofes oder Gebäudes.	Nummero des Hauses.		Benennung und Beschreibung der Gebäude.	Von der Regierung festgesetzte Schatzung. Fr.	Zusammenzug der Gebäude-Schatzung eines jeden Eigenthümers, so wie der ganzen Gemeinde. Fr.	Schatzung, welche in Gemäßheit des 2ten Titels des Regierungs-Beschlusses vom 2ten Weinmonat 1810 festgesetzt und bis zur nächsten Revision gültig ist: nämlich vom bis	vom bis	vom bis	Bemerkungen.
			Josef Hamer Josef Mühlebach	½ Theil Haus u. Scheune aneinander	250		ist baufällig u. klein		230				
			Claus Schmidli Josef Kurz	Dito ½ Theil Haus u. Scheune aneinander	251		Dito		200				
			Marti Schröter	Einmal ½ Theil Haus	252		ist baufällig	230					
				1 Theil Scheune		A	Dito	200	430				
			Peter Schröter, obiger Martin	Einmal ½ Theil Haus	253		Dito	230					
				½ Theil Scheune		A	Dito	200	430				
									1290				

Staatsarchiv Luzern A 1143/117

Brand-Assekuranz-Tabelle der Gemeinde im Gerichtskreise und Amt

Datum der Einschreibung. Jahr.	Monat.	Tag.	Namen und Geschlecht des Eigenthümers.	Benennung des Orts, Hofes oder Gebäudes.	Nummero des Hauses.		Benennung und Beschreibung der Gebäude.	Von der Regierung festgesetzte Schatzung. Fr.	Zusammenzug der Gebäude-Schatzung eines jeden Eigenthümers, so wie der ganzen Gemeinde. Fr.	Schatzung, welche in Gemäßheit des 2ten Titels des Regierungs-Beschlusses vom 2ten Weinmonat 1810 festgesetzt und bis zur nächsten Revision gültig ist: nämlich vom bis 1829	vom bis	vom bis	Bemerkungen.
			Jost Hamer Josef Turrj	Einmal 1 Haus	254		ist baufälig	~~230~~		250			
				1 Scheune		A	in gutem Bauzustand	~~600~~		700			
				Speicher		B	beynahe neu	~~230~~	~~1060~~	250			
			Heinrich Wegmann	Tochtlig Haus und Scheune aneinander	255		ist verbessert worden		~~600~~	750			
			Johann Amrein	Dito ½ Theil Haus & Scheune aneinander	256		ist baufälig		400				
									2060				

Staatsarchiv Luzern A 1143/117

Brand-Assekuranz-Tabelle der Gemeinde im Gerichtskreise und Amt

Datum der Einschreibung. Jahr.	Monat.	Tag.	Namen und Geschlecht des Eigenthümers.	Benennung des Orts, Hofes oder Gebäudes.	Nummero des Hauses.		Benennung und Beschreibung der Gebäude.	Von der Regierung festgesetzte Schatzung. Fr.	Zusammenzug der Gebäude-Schatzung eines jeden Eigenthümers, so wie der ganzen Gemeinde. Fr.	Schatzung, welche in Gemäßheit des 2ten Titels des Regierungs-Beschlusses vom 2ten Weinmonat 1810 festgesetzt und bis zur nächsten Revision gültig ist: nämlich vom bis 1829	vom bis	vom bis	Bemerkungen.
			Josef Amrein, Niklaus	Tochterlig 1/2 Theil Haus u. Scheune aneinander	257		schlechten Bauzustand		400				
			Johann Tuchelis Sterb. Ulrich Tuchelis	Tochterlig 1 Haus und Scheune aneinander	258		Dito		~~400~~	450			
			Jakob Wenlibach	Widenmoos Haus u. Scheune aneinander	259		etwas neu jedoch klein		450				
			Josef Schneider	Kapelen 1 Haus	260		ist beynahe neu	900					
				Alt Haus	261		neu gebaut im Hochwald	"	"	600	"	"	~~ist abgeschlossen worden~~
				Scheune		A	ganz neu gebaut	340	1240	400			
									2490				

Staatsarchiv Luzern A 1143/117

Brand-Assekuranz-Tabelle der Gemeinde im Gerichtskreise und Amt

Datum der Einschreibung. Jahr.	Monat.	Tag.	Namen und Geschlecht des Eigenthümers.	Benennung des Orts, Hofes oder Gebäudes.	Nummero des Hauses.		Benennung und Beschreibung der Gebäude.	Von der Regierung festgesetzte Schatzung. Fr.	Zusammenzug der Gebäude-Schatzung eines jeden Eigenthümers, so wie der ganzen Gemeinde. Fr.	Schatzung, welche in Gemäßheit des 2ten Titels des Regierungs-Beschlusses vom 2ten Weinmonat 1810 festgesetzt und bis zur nächsten Revision gültig ist: nämlich vom bis	vom bis	vom bis	Bemerkungen.
			Josef Curi, Martin	Schwanden ½ Theil Haus	262		baufällig	. 230					
				½ Theil Scheune		A	beynahe neu	. 300	. 530				
			Johann Curi	Dito ½ Theil Haus	263		baufällig	. 230					
				½ Theil Scheune		A	beynahe neu	. 300	. 530				
			Josef v. Ulrich (Hamer) Curi	Schwanden Haus v. Scheune aneinander	264		in schlechtem Bauzustand		. 600				
									. 1660				

Staatsarchiv Luzern A 1143/117

Brand-Assekuranz-Tabelle der Gemeinde im Gerichtskreise und Amt

Datum der Einschreibung. Jahr.	Monat.	Tag.	Namen und Geschlecht des Eigenthümers.	Benennung des Orts, Hofes oder Gebäudes.	Nummero des Hauses.		Benennung und Beschreibung der Gebäude.	Von der Regierung festgesetzte Schatzung. Fr.	Zusammenzug der Gebäude-Schatzung eines jeden Eigenthümers, so wie der ganzen Gemeinde. Fr.	Schatzung, welche in Gemäßheit des 2ten Titels des Regierungs-Beschlusses vom 2ten Weinmonat 1810 festgesetzt und bis zur nächsten Revision gültig ist: nämlich vom 1829 bis	vom bis	vom bis	Bemerkungen.
			Melchior Seeberger	Mat 1 Haus	265		ist beynahe neu mit 2facher Wohnung	~~1050~~		1200			
				1 Scheune		A	war ganz neu & groß gebaut	900					
				1 Speicher		B	gut gebaut	230					
				Holzschopf & Schweinstäl		C	mittlern Bauzustand	230					
				1 Scheune an der Fluoh		D	mittelmäßig Bauzustand	450	~~2860~~				
			Claus Seeberger Feierlens Tochter Fuchs	Mat 1 Haus	266		gut gebaut	~~900~~		1500			
				1 Scheune		A	guten Bauzustande	~~680~~		800			
				Speicher		B	ist etwas alt	~~80~~		150			
				1 Scheune an der Fluoh		C	Dito	~~80~~	1740	110			
			Josef Fuchs	Schwendlen 1 Haus	267		mittlern Bauzustande	~~340~~		350			
				1 Scheune		A	schon etwas alt	~~190~~	~~530~~	240			
									5130				

Staatsarchiv Luzern A 1143/117

Brand-Assekuranz-Tabelle der Gemeinde im Gerichtskreise und Amt

Datum der Einschreibung. Jahr.	Monat.	Tag.	Namen und Geschlecht des Eigenthümers.	Benennung des Orts, Hofes oder Gebäudes.	Nummero des Hauses.		Benennung und Beschreibung der Gebäude.	Von der Regierung festgesetzte Schatzung. Fr.	Zusammenzug der Gebäude-Schatzung eines jeden Eigenthümers, so wie der ganzen Gemeinde. Fr.	Schatzung, welche in Gemäßheit des 2ten Titels des Regierungs-Beschlusses vom 2ten Weinmonat 1810 festgesetzt und bis zur nächsten Revision gültig ist: nämlich vom bis 1829	vom bis	vom bis	Bemerkungen.
			Sebastian Zurbilen	Schwendlen Haus u. Scheune aneinander	268	a	schlechten Bauzustand, neu		.880	800			
							Schweinlein			120			
			Thomas Fuchs, u. Jost	Schwandgraben hof 1 Haus	269		mittelmäßig Bauzustand mit zweyfacher Wohnung	.600		750			
				1 Scheune		a	Dito	.450	.1050	300			
			Anton Haustistein Frankolin Furrer	Schwandgrabenmühli 1 Haus	270		in schlechtem Bauzustande	.750		1000			
				1 Scheune		a	ist baufälig	300	.1050				
			Josef Amrein	Käsehihaus 1 Haus u. Scheune aneinander	271		war neu gebaut		.600				
									.3080				

Staatsarchiv Luzern A 1143/117

Brand-Assekuranz-Tabelle der Gemeinde im Gerichtskreise und Amt

Datum der Einschreibung. Jahr.	Monat.	Tag.	Namen und Geschlecht des Eigenthümers.	Benennung des Orts, Hofes oder Gebäudes.	Nummero des Hauses.	Benennung und Beschreibung der Gebäude.	Von der Regierung festgesetzte Schatzung. Fr.	Zusammenzug der Gebäude-Schatzung eines jeden Eigenthümers, so wie der ganzen Gemeinde. Fr.	Schatzung, welche in Gemäßheit des 2ten Titels des Regierungs-Beschlusses vom 2ten Weinmonat 1810 festgesetzt und bis zur nächsten Revision gültig ist: nämlich vom bis 1829	vom bis	vom bis	Bemerkungen.
			Jakob Fabel Jaffer Mühlebach	Rüstchihaus	272	beynahe neu		. 270				
			Josef Schmidli, Dek	Lifelen 1 Haus	273	guten Bauzustande		. ~~300~~	400			
			Klaus Bergmann Josef Amrein	Dito 1/4 Theil Haus	274	ist baufälig		. 150				
			Kaspar Hamer	Dito 1/4 Theil Haus	275	Dito		. 150				
								. 870				

Staatsarchiv Luzern A 1143/117

Brand-Assekuranz-Tabelle der Gemeinde im Gerichtskreise und Amt

Datum der Einschreibung. Jahr.	Monat.	Tag.	Namen und Geschlecht des Eigenthümers.	Benennung des Orts, Hofes oder Gebäudes.	Nummero des Hauses.		Benennung und Beschreibung der Gebäude.	Von der Regierung festgesetzte Schatzung. Fr.	Zusammenzug der Gebäude-Schatzung eines jeden Eigenthümers, so wie der ganzen Gemeinde. Fr.	Schatzung, welche in Gemäßheit des 2ten Titels des Regierungs-Beschlusses vom 2ten Weinmonat 1810 festgesetzt und bis zur nächsten Revision gültig ist: nämlich vom 1829 bis	vom bis	vom bis	Bemerkungen.
			Johann Hermann	Dito ¼ Theil Haus	276		ist baufälig		~~100~~	120			
			Claus Baumgarter	¼ Theil Haus	277		Dito		150				
			Thomas Bucheli	Schwandgrab. 1 Haus	278		beynahe neu doch klein	300					
				1 Schürli		a	klein u. baufälig	~~100~~	~~400~~	110			
			Christof Hermann	Schwandg. 1 Theil Haus	279		mittelmäßig Bauzustand	230					
				1 Theil Scheune		a	Dito	120	350				
									1000				

Staatsarchiv Luzern A 1143/117

Brand-Assekuranz-Tabelle der Gemeinde im Gerichtskreise und Amt

Datum der Einschreibung. Jahr.	Monat.	Tag.	Namen und Geschlecht des Eigenthümers.	Benennung des Orts, Hofes oder Gebäudes.	Nummero des Hauses.		Benennung und Beschreibung der Gebäude.	Von der Regierung festgesetzte Schatzung. Fr.	Zusammenzug der Gebäude-Schatzung eines jeden Eigenthümers, so wie der ganzen Gemeinde. Fr.	Schatzung, welche in Gemäßheit des 2ten Titels des Regierungs-Beschlusses vom 2ten Weinmonat 1810 festgesetzt und bis zur nächsten Revision gültig ist: nämlich vom bis 1829	vom bis	vom bis	Bemerkungen.
			Peter Wüchlibach Christof Jeremann	1 Theil Haus	280		schlechten Bauzustand	. 150					
				1 Theil Scheune		A	mittlern Bauzustand	. 120	. 270				
			Alois Tuchli	Schwandgraben 1 Theil Haus	281		baufällig	. ~~100~~		110			
				1 Theil Scheune		A	Dito	. ~~80~~	. ~~180~~	110			
			Lorenz Amrein	Dito 1 Theil Haus	282		Dito	. 150					
				1 Theil Scheune		A	Dito	. ~~80~~	. 230	110			
									. 680				

Staatsarchiv Luzern A 1143/117

Brand-Assekuranz-Tabelle der Gemeinde im Gerichtskreise und Amt

Datum der Einschreibung. Jahr.	Monat.	Tag.	Namen und Geschlecht des Eigenthümers.	Benennung des Orts, Hofes oder Gebäudes.	Nummero des Hauses.		Benennung und Beschreibung der Gebäude.	Von der Regierung festgesetzte Schatzung. Fr.	Zusammenzug der Gebäude-Schatzung eines jeden Eigenthümers, so wie der ganzen Gemeinde. Fr.	Schatzung, welche in Gemäßheit des 2ten Titels des Regierungs-Beschlusses vom 2ten Weinmonat 1810 festgesetzt und bis zur nächsten Revision gültig ist: nämlich vom 1829 bis	vom bis	vom bis	Bemerkungen.
			Josef Fuchs, Geschwisterte	Dito Haus u. Scheune aneinander	283		mittlern Bauzustande		. ~~270~~	240			
			Jakob Amrein, Erben	Zifelen 1 Theil Haus	284		ist baufällig	. ~~150~~		180			
				1 Theil Scheune		a	Dito	. ~~100~~	. 250	110			
			Josef Amrein, Doni Sep	Zifelen 1 Theil Haus	285		Dito		. ~~100~~	110			
			Jost Welt Hermann Heinrich Schmiedlin	1 Theil Haus u. Scheune	286		Dito		. 190				
									. 810				

Staatsarchiv Luzern A 1143/117

Brand-Assekuranz-Tabelle der Gemeinde im Gerichtskreise und Amt

Datum der Einschreibung. Jahr.	Monat.	Tag.	Namen und Geschlecht des Eigenthümers.	Benennung des Orts, Hofes oder Gebäudes.	Nummero des Hauses.	Benennung und Beschreibung der Gebäude.	Von der Regierung festgesetzte Schatzung. Fr.	Zusammenzug der Gebäude-Schatzung eines jeden Eigenthümers, so wie der ganzen Gemeinde. Fr.	Schatzung, welche in Gemäßheit des 2ten Titels des Regierungs-Beschlusses vom 2ten Weinmonat 1810 festgesetzt und bis zur nächsten Revision gültig ist: nämlich vom bis	vom bis	vom bis	Bemerkungen.
			Anna Maria Schröter Martin Amrein	Dito 1 Theil Haus	287	ist baufällig		190				
			Josef Hamer	Dito 1/4 Theil Haus	288	schlechten Bauzustande		230				
			Josef Fuchs, Bächler Franz Heuckelet	1/4 Theil Haus	289	Dito		~~150~~	200			
			Josef Mühlibach, Edt	Haus u. Scheune aneinander	290	ist baufällig		280				
								850				

Staatsarchiv Luzern A 1143/117

Brand-Assekuranz-Tabelle der Gemeinde im Gerichtskreise und Amt

Datum der Einschreibung. Jahr.	Monat.	Tag.	Namen und Geschlecht des Eigenthümers.	Benennung des Orts, Hofes oder Gebäudes.	Nummero des Hauses.	Benennung und Beschreibung der Gebäude.	Von der Regierung festgesetzte Schatzung. Fr.	Zusammenzug der Gebäude-Schatzung eines jeden Eigenthümers, so wie der ganzen Gemeinde. Fr.	Schatzung, welche in Gemäßheit des 2ten Titels des Regierungs-Beschlusses vom 2ten Weinmonat 1810 festgesetzt und bis zur nächsten Revision gültig ist: nämlich vom 1829 bis	vom bis	vom bis	Bemerkungen.
			Johann Curi, Stümpeler	Lifelen 1 Haus	291	sehr schlechten Bau		. ~~80~~	110			
			Josef Hurder	Lifelen 1 Haus	292	beynahe neu jedoch klein		. ~~200~~	250			
			Josef Amrein, Jogelis	Röstchihaus	293	war neu doch schlechter Bau		. ~~200~~	250			
			Klaus Amrein, Jogelis Sohn Ex Ex W	Schwandgrab 1 Haus	294	mittlern Bauzustand		. 230				
								. 710				

Staatsarchiv Luzern A 1143/117

Brand-Assekuranz-Tabelle der Gemeinde im Gerichtskreise und Amt

Datum der Einschreibung. Jahr.	Monat.	Tag.	Namen und Geschlecht des Eigenthümers.	Benennung des Orts, Hofes oder Gebäudes.	Nummero des Hauses.		Benennung und Beschreibung der Gebäude.	Von der Regierung festgesetzte Schatzung. Fr.	Zusammenzug der Gebäude-Schatzung eines jeden Eigenthümers, so wie der ganzen Gemeinde. Fr.	Schatzung, welche in Gemäßheit des 2ten Titels des Regierungs-Beschlusses vom 2ten Weinmonat 1810 festgesetzt und bis zur nächsten Revision gültig ist: nämlich vom bis 1829	vom bis	vom bis	Bemerkungen.
			Claus Amrein	Stutzhöfli 1 Haus	295		mittelmäßiger Bauzustand	. 400					
				1 Scheune		A	Dito	. 300	. 700				
			Jost Marti Amrein	Frohmat	296		ist etwas alt	. ~~380~~		400			
				1 Theil Scheune		A	schon ziemlich alt	. 230	. ~~610~~				
			Josef Amrein	Frohmat 1 Haus	297		ist etwas neu	. 450					
				1 Theil Scheune		A	schon ziemlich alt	. 230	. 680				
									. 1990				

Staatsarchiv Luzern A 1143/117

Brand-Assekuranz-Tabelle der Gemeinde im Gerichtskreise und Amt

Datum der Einschreibung. Jahr.	Monat.	Tag.	Namen und Geschlecht des Eigenthümers.	Benennung des Orts, Hofes oder Gebäudes.	Nummero des Hauses.		Benennung und Beschreibung der Gebäude.	Von der Regierung festgesetzte Schatzung. Fr.	Zusammenzug der Gebäude-Schatzung eines jeden Eigenthümers, so wie der ganzen Gemeinde. Fr.	Schatzung, welche in Gemäßheit des 2ten Titels des Regierungs-Beschlusses vom 2ten Weinmonat 1810 festgesetzt und bis zur nächsten Revision gültig ist: nämlich vom bis 1829	vom bis ~~1829~~	vom bis	Bemerkungen.
			Josef Rüstli	Lozigen 1 Haus	298		war neu jedoch klein	~~330~~		400			
				1 Scheune		A	mittelmäßig Bauzustande	300	~~630~~				
			Johann Schmidli Baser Wachmann	Stampfi Haus u. Scheune aneinander	299		ist baufällig		450				
			Josef Fuchs steel.	zu Lozigen 1 Haus u. Scheune aneinander	300		mittelmäßig Bauzustand		~~750~~	800			
			Cläsli Baumgarter obiger Josef Fuchs	Lozigen 1 Haus u. Scheune aneinander	301		schlechten Bauzustande		~~450~~	400			
									2280				

Staatsarchiv Luzern A 1143/117

Brand-Assekuranz-Tabelle der Gemeinde im Gerichtskreise und Amt

Datum der Einschreibung. Jahr.	Monat.	Tag.	Namen und Geschlecht des Eigenthümers.	Benennung des Orts, Hofes oder Gebäudes.	Nummero des Hauses.		Benennung und Beschreibung der Gebäude.	Von der Regierung festgesetzte Schatzung. Fr.	Zusammenzug der Gebäude-Schatzung eines jeden Eigenthümers, so wie der ganzen Gemeinde. Fr.	Schatzung, welche in Gemäßheit des 2ten Titels des Regierungs-Beschlusses vom 2ten Weinmonat 1810 festgesetzt und bis zur nächsten Revision gültig ist: nämlich vom bis 1829	vom bis	vom bis	Bemerkungen.
			Anna Maria Wagmann	Ried 1 Haus	302		gut gebaut		. 380				
			Heinrich Wagmann Barbara Fuchs	Ried 1 Haus	303		ist baufälig	. 230					
				1 Scheune		A	Dito	. 230	. 460				
			Ulrich Cösch, geschwisterte	im Vogel 1 Haus	304		ist in gutem Bauzustande	. ~~680~~		700			
				1 Scheune		A	Dito	. ~~530~~	~~1210~~	550			
									. 2050				

Staatsarchiv Luzern A 1143/117

Brand-Assekuranz-Tabelle der Gemeinde im Gerichtskreise und Amt

Datum der Einschreibung. Jahr.	Monat.	Tag.	Namen und Geschlecht des Eigenthümers.	Benennung des Orts, Hofes oder Gebäudes.	Nummero des Hauses.		Benennung und Beschreibung der Gebäude.	Von der Regierung festgesetzte Schatzung. Fr.	Zusammenzug der Gebäude-Schatzung eines jeden Eigenthümers, so wie der ganzen Gemeinde. Fr.	Schatzung, welche in Gemäßheit des 2ten Titels des Regierungs-Beschlusses vom 2ten Weinmonat 1810 festgesetzt und bis zur nächsten Revision gültig ist: nämlich vom bis 1829	vom bis	vom bis	Bemerkungen.
			Klaus Tösch, Joh.n u. Jakob	im Vogel 1 Haus	305		mittelmäßig Bauzustand	. ~~500~~		600			
				1 Scheune		a	Dito	. 400	. ~~900~~				
			Josef Mury Klaus Fuchs, Haus u. Scheune	im Gstgen 1 Haus neu gebaut	306		ist Baufälig	. ~~800~~		700			
				1 Scheune		a	Dito	. ~~800~~	. ~~400~~				
			Heinrich Wagmann Lenz Hußenstein	Fuchsmätli Haus u. Scheune aneinander	307		schlechten Bauzustand		. 300				
									. 1600				

Staatsarchiv Luzern A 1143/117

Brand-Assekuranz-Tabelle der Gemeinde im Gerichtskreise und Amt

Datum der Einschreibung. Jahr.	Monat.	Tag.	Namen und Geschlecht des Eigenthümers.	Benennung des Orts, Hofes oder Gebäudes.	Nummero des Hauses.	Benennung und Beschreibung der Gebäude.	Von der Regierung festgesetzte Schatzung. Fr.	Zusammenzug der Gebäude-Schatzung eines jeden Eigenthümers, so wie der ganzen Gemeinde. Fr.	Schatzung, welche in Gemäßheit des 2ten Titels des Regierungs-Beschlusses vom 2ten Weinmonat 1810 festgesetzt und bis zur nächsten Revision gültig ist: nämlich vom 1829 bis	vom bis	vom bis	Bemerkungen.
			Josef Lachmann gewiesene Böß	Munisteyhaus u. Scheune aneinander	308	Neugebaut	400	"	"	"	"	Das Haus ist den 6ten auf den 7ten Juli 1811 hinunter gerutscht.
			Josef Dahinden geb. Schreiber	Vordermühlimoos 1 Hütte und Stalung an der Fluoh.	309	schlechten Bauzustande		150				
			Obiger Claus Fuchs	Hindermühlimoos 1 Hütte u. Stalung	310	Dito		150				
			Josef Jenn Franz Zangli	Gumli 1 Hütte mit Stalung an der Fluoh	311	Dito		150				
								450				

Staatsarchiv Luzern A 1143/117

Brand-Assekuranz-Tabelle der Gemeinde im Gerichtskreise und Amt

Datum der Einschreibung. Jahr.	Monat.	Tag.	Namen und Geschlecht des Eigenthümers.	Benennung des Orts, Hofes oder Gebäudes.	Nummero des Hauses.		Benennung und Beschreibung der Gebäude.	Von der Regierung festgesetzte Schatzung. Fr.	Zusammenzug der Gebäude-Schatzung eines jeden Eigenthümers, so wie der ganzen Gemeinde. Fr.	Schatzung, welche in Gemäßheit des 2ten Titels des Regierungs-Beschlusses vom 2ten Weinmonat 1810 festgesetzt und bis zur nächsten Revision gültig ist: nämlich vom bis 1829	vom bis	vom bis	Bemerkungen.
			Josef Hustmann	in der Wimpfern Haus u. Scheune aneinander	312		ist ganz baufälig	~~450~~		800			
				1 Scheune		A	Dito	~~150~~	~~600~~				
			Peter Stalder	Matgut Haus und Scheune aneinander	313		schlechten Bauzustande		270				
			Jost Curi Josef Imbach	Weidhüstli Haus u. Scheune aneinander	314		ist baufälig		~~150~~	220			
			Franz Wopmann Melchior Zaggli	Friedligen 1 Haus u. Scheune aneinander	315		schlechten Bau		~~230~~	250			
			Mariz Grüter	Dito	316		Dito		~~340~~	350			
									1590				

Staatsarchiv Luzern A 1143/117

Brand-Assekuranz-Tabelle der Gemeinde im Gerichtskreise und Amt

Datum der Einschreibung. Jahr.	Monat.	Tag.	Namen und Geschlecht des Eigenthümers.	Benennung des Orts, Hofes oder Gebäudes.	Nummero des Hauses.	Benennung und Beschreibung der Gebäude.	Von der Regierung festgesetzte Schatzung. Fr.	Zusammenzug der Gebäude-Schatzung eines jeden Eigenthümers, so wie der ganzen Gemeinde. Fr.	Schatzung, welche in Gemäßheit des 2ten Titels des Regierungs-Beschlusses vom 2ten Weinmonat 1810 festgesetzt und bis zur nächsten Revision gültig ist: nämlich vom 1829 bis	vom bis	vom bis	Bemerkungen.
			Heinrich Salzmann Josef Kurz	Hübeli 1 Haus u. Scheune aneinander	317	mittlere Bauzustände		~~300~~	350			
			Jakob Frey Jost Hammer	Bülwerd Haus u. Scheune aneinander	318	mittlere Bau		300				
			Jost Curi	Einigen Haus und Scheune aneinander	319	gut gebaut		450	500			
			Marti Schmidli	Weidboden Haus u. Scheune aneinander	320	sehr schlechte Bauzustände		270				
								1320				

Siehweiter No. 321.
am Ende. 1. Nachtrag

Staatsarchiv Luzern A 1143/117

Brand-Assekuranz-Tabelle der Gemeinde Malters, Bezirk Brunau im Gerichtskreise Malters und Amt Luzern.

Datum der Einschreibung. Jahr.	Monat.	Tag.	Namen und Geschlecht des Eigenthümers.	Benennung des Orts, Hofes oder Gebäudes.	Nummero des Hauses.		Benennung und Beschreibung der Gebäude.	Von der Regierung festgesetzte Schatzung. Fr.	Zusammenzug der Gebäude-Schatzung eines jeden Eigenthümers, so wie der ganzen Gemeinde. Fr.	Schatzung, welche in Gemäßheit des 2ten Titels des Regierungs-Beschlusses vom 2ten Weinmonat 1810 festgesetzt und bis zur nächsten Revision gültig ist: nämlich vom 1829 bis	vom bis	vom bis	Bemerkungen.
			Josef Lischer Melchior Hermann	Dorenbergermühli 1 Theil Haus	1		ist in mittelmäßig Bauzustand	680		1000			
				halbe Scheune		A	in schlechtem Bauzustande	230		300			
				halben Speicher		B	Dito	80		100			
				1 Wärch. Ribi		C	Dito	120	1110				
			Melchior Hermann	Dorenberg 1 Theil Haus	2		mittelmäßig Bauzustande	340		500			
				halbe Scheune		A	schlechten Bauzustande	230	570	300			
							Antheil Speicher			100			
			Heinrich Bülmann Jakob Bucher	Underhof 1 Theil Haus	3		schlechten Bauzustande	200		300			
				1 Theil Scheune		A	ist baufällig	200		250			
				1 Theil Speicher		B	Dito	80	480	100			
									2160				

Staatsarchiv Luzern A 1143/117

Brand-Assekuranz-Tabelle der Gemeinde im Gerichtskreise und Amt

Datum der Einschreibung. Jahr.	Monat.	Tag.	Namen und Geschlecht des Eigenthümers.	Benennung des Orts, Hofes oder Gebäudes.	Nummero des Hauses.		Benennung und Beschreibung der Gebäude.	Von der Regierung festgesetzte Schatzung. Fr.	Zusammenzug der Gebäude-Schatzung eines jeden Eigenthümers, so wie der ganzen Gemeinde. Fr.	Schatzung, welche in Gemäßheit des 2ten Titels des Regierungs-Beschlusses vom 2ten Weinmonat 1810 festgesetzt und bis zur nächsten Revision gültig ist: nämlich vom 1829 bis	vom bis	vom bis	Bemerkungen.
			Andres Bucher Jakob Bucher	Dito 1 Theil Haus	4		schlechten Bauzustand	. ~~200~~		300			
				1 Theil Scheune		a	in mittelmäßigen Bauzustand	. ~~200~~		250			
				halben Speicher		b	Dito	. ~~80~~	. ~~480~~	100			
			Josef Bucher	Oberhof 1 Theil Haus	5		schlechten Bauzustand	. ~~190~~		250			
				1 Scheune		a	war neu aufgerichtet	. ~~200~~		250			
				halben Speicher		b	baufälig	. 80	. ~~470~~				
			Josef Brauer	Oberhof 1 Theil Haus	6		schlechten Bauzustand	. ~~190~~		250			
				Scheune		a	neu aufgerichtet	. ~~200~~		250			
				halben Speicher		b	Dito	. 80	. ~~470~~				
									. 1420				

Staatsarchiv Luzern A 1143/117

Brand-Assekuranz-Tabelle der Gemeinde im Gerichtskreise und Amt

Datum der Einschreibung. Jahr.	Monat.	Tag.	Namen und Geschlecht des Eigenthümers.	Benennung des Orts, Hofes oder Gebäudes.	Nummero des Hauses.		Benennung und Beschreibung der Gebäude.	Von der Regierung festgesetzte Schatzung. Fr.	Zusammenzug der Gebäude-Schatzung eines jeden Eigenthümers, so wie der ganzen Gemeinde. Fr.	Schatzung, welche in Gemäßheit des 2ten Titels des Regierungs-Beschlusses vom 2ten Weinmonat 1810 festgesetzt und bis zur nächsten Revision gültig ist: nämlich vom bis 1829	vom bis	vom bis	Bemerkungen.
			Peter Dürig Josef Krauer.	Oberhofweid 1 Haus	7		ist verbessert worden	. 400					
				1 Schürli		A	neu gebaut	. 200	. 600				
			Peter Lachmann Jos. Weinmann	Geisterhof 1 Haus	8		schlechten Bauzustand mit 1facher Wohnung.	. 450					
				1 Scheune		A	Dito	. 300					
				Stampfi		C	Dito	. ~~80~~	. ~~830~~				
			Josef Fuhrer, gebrüeler.	Schurmätli 1 Haus	9		schlechten Bauzustand	. ~~380~~		400			
				1 Scheune		A	guten Bauzustand	. ~~530~~	. ~~910~~	500			
									. 2340				

Staatsarchiv Luzern A 1143/117

Brand-Assekuranz-Tabelle der Gemeinde im Gerichtskreise und Amt

Datum der Einschreibung. Jahr.	Monat.	Tag.	Namen und Geschlecht des Eigenthümers.	Benennung des Orts, Hofes oder Gebäudes.	Nummero des Hauses.		Benennung und Beschreibung der Gebäude.	Von der Regierung festgesetzte Schatzung. Fr.	Zusammenzug der Gebäude-Schatzung eines jeden Eigenthümers, so wie der ganzen Gemeinde. Fr.	Schatzung, welche in Gemäßheit des 2ten Titels des Regierungs-Beschlusses vom 2ten Weinmonat 1810 festgesetzt und bis zur nächsten Revision gültig ist: nämlich vom bis 1829	vom bis	vom bis	Bemerkungen.
			Josef Krauer Josef Kuchli	Schürmätli 1 Haus	10		schlechten Bauzustande	. ~~280~~		400			
				1 Scheune		A	Dito	. ~~300~~	. ~~680~~	500			
			Josef Dürig, President	Scheuhaus	11		gut gebaut	. 1050					
			Obiger	1 Haus	12		ist in schlechtem Bauzustand	. 380					
				1 Scheune		A	guten Bauzustande	. 750					
				1 Speicher		C	Dito	. 230	. 2410				
			Josef Kohler	Underfeldmatt 1 Haus	13		mittelmäßigen Bauzustande	. ~~750~~		800			
				1 Scheune		A	Dito	. ~~600~~		650			
				1 Speicher		C	Dito	. 150	. ~~1500~~				
									. 4590				

Staatsarchiv Luzern A 1143/117

Brand-Assekuranz-Tabelle der Gemeinde im Gerichtskreise und Amt

Datum der Einschreibung. Jahr.	Monat.	Tag.	Namen und Geschlecht des Eigenthümers.	Benennung des Orts, Hofes oder Gebäudes.	Nummero des Hauses.		Benennung und Beschreibung der Gebäude.	Von der Regierung festgesetzte Schatzung. Fr.	Zusammenzug der Gebäude-Schatzung eines jeden Eigenthümers, so wie der ganzen Gemeinde. Fr.	Schatzung, welche in Gemäßheit des 2ten Titels des Regierungs-Beschlusses vom 2ten Weinmonat 1810 festgesetzt und bis zur nächsten Revision gültig ist: nämlich vom 1829 bis	vom bis	vom bis	Bemerkungen.
			Josef Dürig, Kaspar	Oberheldmat 1 Haus	14		mittelmäßig Bauzustande	. ~~600~~		650			
				1 Scheune		a	Dito	. ~~600~~		650			
				1 Speicher		c	Dito	. 150	1350				
			Gebrüdern Bürlmann, Heinrich	Brunauhof 1 Haus	15		guten Bauzustande	. ~~900~~		1000			
				das 2te Haus	16		mittelmäßig Bauzustande	. 750					
				1 Scheune		a	Dito groß	. ~~600~~		800			
				Speicher		c	Dito	. ~~100~~		150			
				Holzschopf u. Kaschütten		c	gut gebaut	. ~~80~~	~~2430~~	100			
									. 3780				

Staatsarchiv Luzern A 1143/117

Brand-Assekuranz-Tabelle der Gemeinde im Gerichtskreise und Amt

Datum der Einschreibung. Jahr.	Monat.	Tag.	Namen und Geschlecht des Eigenthümers.	Benennung des Orts, Hofes oder Gebäudes.	Nummero des Hauses.		Benennung und Beschreibung der Gebäude.	Von der Regierung festgesetzte Schatzung. Fr.	Zusammenzug der Gebäude-Schatzung eines jeden Eigenthümers, so wie der ganzen Gemeinde. Fr.	Schatzung, welche in Gemäßheit des 2ten Titels des Regierungs-Beschlusses vom 2ten Weinmonat 1810 festgesetzt und bis zur nächsten Revision gültig ist: nämlich vom bis 1829	vom bis	vom bis	Bemerkungen.
			Josef Lauber Witwe Zerzgli	Mitenthor 1 Theil Haus	17		guten Bauzustand	450		4			
				1 Theil Scheune		A	Dito	380		400			
				1 Theil Speicher		C	Dito	50	880	80			
			Johannes Bächler	Dito 1 Theil Haus	18		Dito	450					
				1 Theil Scheune		A	Dito	380		400			
				1 Theil Speicher		C	Dito	50	880	80			
			Josef Bucheli, Zukunft	Ey 1 Theil Haus	19		schlechten Bauzustande	300		350			
				1 Theil Scheune		A	ist baufälig	150	450				
									2210				

Staatsarchiv Luzern A 1143/117

Brand-Assekuranz-Tabelle der Gemeinde im Gerichtskreise und Amt

Datum der Einschreibung. Jahr.	Monat.	Tag.	Namen und Geschlecht des Eigenthümers.	Benennung des Orts, Hofes oder Gebäudes.	Nummero des Hauses.		Benennung und Beschreibung der Gebäude.	Von der Regierung festgesetzte Schatzung. Fr.	Zusammenzug der Gebäude-Schatzung eines jeden Eigenthümers, so wie der ganzen Gemeinde. Fr.	Schatzung, welche in Gemäßheit des 2ten Titels des Regierungs-Beschlusses vom 2ten Weinmonat 1810 festgesetzt und bis zur nächsten Revision gültig ist: nämlich vom 1829 bis	vom bis	vom bis	Bemerkungen.
			Jakob Hermann Martin Bärgler	Ey Antheil Haus	20		schlechten Bauzustand	~~.[illegible]~~		300			
				1 Theil Scheune		A	ist baufälig	~~.80~~	~~.230~~	300			
			Melchior Buri Josef Bucheli	Ey Antheil Haus	21		schlechten Bauzustand	~~.[illegible]~~		200			
				Antheil Scheune		A	ist baufälig	~~.80~~	~~.230~~	150			
			Claus Schurtenberger	Ey 1 Theil Haus	22		schlechten Bauzustand	~~.[illegible]~~		250			
				1 Theil Scheune		A	Dito	~~.[illegible]~~	~~.[illegible]~~	200			
									.770				

Staatsarchiv Luzern A 1143/117

Brand-Assekuranz-Tabelle der Gemeinde im Gerichtskreise und Amt

Datum der Einschreibung. Jahr.	Monat.	Tag.	Namen und Geschlecht des Eigenthümers.	Benennung des Orts, Hofes oder Gebäudes.	Nummero des Hauses.		Benennung und Beschreibung der Gebäude.	Von der Regierung festgesetzte Schatzung. Fr.	Zusammenzug der Gebäude-Schatzung eines jeden Eigenthümers, so wie der ganzen Gemeinde. Fr.	Schatzung, welche in Gemäßheit des 2ten Titels des Regierungs-Beschlusses vom 2ten Weinmonat 1810 festgesetzt und bis zur nächsten Revision gültig ist: nämlich vom bis 1829	vom bis	vom bis	Bemerkungen.
			Xaver v. Josef Schurtenberger	Ey 1 Theil Haus	23		schlechten Bauzustande	. ~~240~~		450			
				1 Theil Scheune		a	Dito	. ~~270~~	. ~~610~~	400			
			Jost Schurtenberger	Ey Antheil Haus	24		in schlechtem Bauzustande	. ~~190~~		300			
				Antheil Scheune		a	Dito	. ~~120~~	. ~~310~~	200			
			Jakund Baumgarter	Haldenhüstli Haus v. Scheune	25		Dito	. 380					
			Obiger	Dito Haus v. Scheune	26		ist in mittelmäßigem Bauzustand	. 450	. 830				
									. 1750				

Staatsarchiv Luzern A 1143/117

Brand-Assekuranz-Tabelle der Gemeinde im Gerichtskreise und Amt

Datum der Einschreibung. Jahr.	Monat.	Tag.	Namen und Geschlecht des Eigenthümers.	Benennung des Orts, Hofes oder Gebäudes.	Nummero des Hauses.	Benennung und Beschreibung der Gebäude.	Von der Regierung festgesetzte Schatzung. Fr.	Zusammenzug der Gebäude-Schatzung eines jeden Eigenthümers, so wie der ganzen Gemeinde. Fr.	Schatzung, welche in Gemäßheit des 2ten Titels des Regierungs-Beschlusses vom 2ten Weinmonat 1810 festgesetzt und bis zur nächsten Revision gültig ist: nämlich vom 1829 bis	vom bis	vom bis	Bemerkungen.
			Lenz Meyer Aloisia Lim[illegible]	Haldenhüstli Antheil Haus	27	ist Baufälig		~~180~~	300			
			Domini Baumgarter Josef Schurtenberger	Haldenhüstli Antheil Haus	27	Dito		~~180~~	100			
			Ita Fuchs Josef Schurtenberger.	Dito Antheil Haus	27	Dito		100				
			Josef Schurtenberger,	Haldenhüstli 1 Theil Haus	28	Dito		150				
								490				

Staatsarchiv Luzern A 1143/117

Brand-Assekuranz-Tabelle der Gemeinde im Gerichtskreise und Amt

Datum der Einschreibung. Jahr.	Monat.	Tag.	Namen und Geschlecht des Eigenthümers.	Benennung des Orts, Hofes oder Gebäudes.	Nummero des Hauses.	Benennung und Beschreibung der Gebäude.	Von der Regierung festgesetzte Schatzung. Fr.	Zusammenzug der Gebäude-Schatzung eines jeden Eigenthümers, so wie der ganzen Gemeinde. Fr.	Schatzung, welche in Gemäßheit des 2ten Titels des Regierungs-Beschlusses vom 2ten Weinmonat 1810 festgesetzt und bis zur nächsten Revision gültig ist: nämlich vom bis 1829	vom bis	vom bis	Bemerkungen.
			Ludi Schurtenberger Josef Schurtenberger.	Dito 1 Theil Haus	29	ist baufällig		.120				
			Jost Schurtenberger, gebrüder	Dito 1 Theil Haus	30	Dito		.190				
			Josef Curi Jakob Fabel	Krezenhüsli Haus u. Scheune aneinander	31	schlecht gebaut u. klein		.300				
			Jakob Meyer Anthoni Bühlmann	Buochhalden 1 Haus	32	schon etwas alt u. klein		~~.200~~	250			
								.810				

Staatsarchiv Luzern A 1143/117

Brand-Assekuranz-Tabelle der Gemeinde im Gerichtskreise und Amt

Datum der Einschreibung. Jahr.	Monat.	Tag.	Namen und Geschlecht des Eigenthümers.	Benennung des Orts, Hofes oder Gebäudes.	Nummero des Hauses.		Benennung und Beschreibung der Gebäude.	Von der Regierung festgesetzte Schatzung. Fr.	Zusammenzug der Gebäude-Schatzung eines jeden Eigenthümers, so wie der ganzen Gemeinde. Fr.	Schatzung, welche in Gemäßheit des 2ten Titels des Regierungs-Beschlusses vom 2ten Weinmonat 1810 festgesetzt und bis zur nächsten Revision gültig ist: nämlich vom 1829 bis	vom bis	vom bis	Bemerkungen.
			Johann Tuocher	Fahrenhalden 1 Haus	33		war neu aufgebaut		. 380				
			Peter Dürig Elisabetha Heinz	Neu Amerzerg	34		ist in mittelmäßig Bauzustand		. 450				
			Jakob Zimmerli Kaspar Buholzer	Dito 1 Haus	35		Dito	. ~~420~~		500			
				1 Scheune		A	schon etwas alt	. 400					
				1 Speicher		B	mittelmäßig Bauzustand	. 100	. 920				
									. 1750				

Staatsarchiv Luzern A 1143/117

Brand-Assekuranz-Tabelle der Gemeinde im Gerichtskreise und Amt

Datum der Einschreibung. Jahr.	Monat.	Tag.	Namen und Geschlecht des Eigenthümers.	Benennung des Orts, Hofes oder Gebäudes.	Nummero des Hauses.	Benennung und Beschreibung der Gebäude.	Von der Regierung festgesetzte Schatzung. Fr.	Zusammenzug der Gebäude-Schatzung eines jeden Eigenthümers, so wie der ganzen Gemeinde. Fr.	Schatzung, welche in Gemäßheit des 2ten Titels des Regierungs-Beschlusses vom 2ten Weinmonat 1810 festgesetzt und bis zur nächsten Revision gültig ist: nämlich vom bis	vom bis	vom bis	Bemerkungen.
			Joseph Waler Anton Berej	Halden 1 Haus und Scheune aneinander	36	ist schlecht gebaut u. klein		. 150				
			Johann Baumgarter Johann Ulrich Fuchs	Steihalden 1 Haus u. Scheune aneinander	37	gut beynahe neu gebaut		. 830				
			Ludwig Marchzol Katharina Gedion	Buochhalden Haus u. Scheune	38	schlechten Bauzustand		. 380				
			Jost Tösch Elisabetha Fuchs	Under Buochhalden 1 Haus u. Scheune zusamm.	39	ist baufälig u. klein		. 230				
								. 1590				

Staatsarchiv Luzern A 1143/117

Brand-Assekuranz-Tabelle der Gemeinde im Gerichtskreise und Amt

Datum der Einschreibung. Jahr.	Monat.	Tag.	Namen und Geschlecht des Eigenthümers.	Benennung des Orts, Hofes oder Gebäudes.	Nummero des Hauses.		Benennung und Beschreibung der Gebäude.	Von der Regierung festgesetzte Schatzung. Fr.	Zusammenzug der Gebäude-Schatzung eines jeden Eigenthümers, so wie der ganzen Gemeinde. Fr.	Schatzung, welche in Gemäßheit des 2ten Titels des Regierungs-Beschlusses vom 2ten Weinmonat 1810 festgesetzt und bis zur nächsten Revision gültig ist: nämlich vom bis 1829	vom bis	vom bis	Bemerkungen.
			Josef Grüter	Dito 1 Haus	40		schlecht gebaut		.150				
			Franz Walder Wendelin Salzmann	Schönenboden 1 Haus	41		schlechten Bauzustand	~~.150~~		200			
				1 Scheune		a	Dito	.150	.300				
			Andres Weber Anna Maria Zerniger	Halden Antheil Haus	42		schlecht gebaut		.230				
			Josef Brauer, Geschwisterte.	Dito Antheil Haus	43		Dito		.230				
									.910				

Staatsarchiv Luzern A 1143/117

Brand-Assekuranz-Tabelle der Gemeinde im Gerichtskreise und Amt

Datum der Einschreibung. Jahr.	Monat.	Tag.	Namen und Geschlecht des Eigenthümers.	Benennung des Orts, Hofes oder Gebäudes.	Nummero des Hauses.		Benennung und Beschreibung der Gebäude.	Von der Regierung festgesetzte Schatzung. Fr.	Zusammenzug der Gebäude-Schatzung eines jeden Eigenthümers, so wie der ganzen Gemeinde. Fr.	Schatzung, welche in Gemäßheit des 2ten Titels des Regierungs-Beschlusses vom 2ten Weinmonat 1810 festgesetzt und bis zur nächsten Revision gültig ist: nämlich vom bis	vom bis	vom bis	Bemerkungen.
			Cläsli Mülibach Anton Wagner	Dito Antheil Haus	44		schlechten Bauzustande		. 230				
			Claus Amrein Josef Weber	Dito Antheil Haus	45		Dito		. 230				
			Johann Fuchs	Amergerg 1/2 Theil Haus	46		mittlern Bauzustand	. 300					
				1 Theil Scheune		a	etwas neu	. 300	. 600				
			Kaspar Curi	Amergerg 1 Theil Haus	47		mittlern Bauzustande	. 230					
				1 Theil Scheune		a	etwas neu	. 190	. 420				
									. 1480				

Staatsarchiv Luzern A 1143/117

Brand-Assekuranz-Tabelle der Gemeinde im Gerichtskreise und Amt

Datum der Einschreibung. Jahr.	Monat.	Tag.	Namen und Geschlecht des Eigenthümers.	Benennung des Orts, Hofes oder Gebäudes.	Nummero des Hauses.		Benennung und Beschreibung der Gebäude.	Von der Regierung festgesetzte Schatzung. Fr.	Zusammenzug der Gebäude-Schatzung eines jeden Eigenthümers, so wie der ganzen Gemeinde. Fr.	Schatzung, welche in Gemäßheit des 2ten Titels des Regierungs-Beschlusses vom 2ten Weinmonat 1810 festgesetzt und bis zur nächsten Revision gültig ist: nämlich vom bis 1829	vom bis	vom bis	Bemerkungen.
			Josef Tuchli Jos. Mühlibach	Dito Haus u. Scheune aneinander	48		mittlern Bauzustande	. 530					
				1 Speicher		a	Dito	. ~~80~~		100			
			Obiger Jakob Hammer	hinder Amergegen 1 Haus u. Scheune aneinander	49		neu aufgebaut jedoch klein	. 450	~~1060~~				
			Josef Holzmann Jos. Zenggli	Tschepperslehn 1 Haus	50		beynahe neu u. gut gebaut	. 900					
				1 Scheune		a	gut gebaut	. 680					
				1 Speicher		b	Dito	. 150	. 1730				
			Kaspar Tiner Josef Kuhnberger	Schlucht Haus und Scheune aneinander	51		schlechten Bauzustande		. ~~830~~	300			
									. 3020				

Staatsarchiv Luzern A 1143/117

Brand-Assekuranz-Tabelle der Gemeinde im Gerichtskreise und Amt

Datum der Einschreibung. Jahr.	Monat.	Tag.	Namen und Geschlecht des Eigenthümers.	Benennung des Orts, Hofes oder Gebäudes.	Nummero des Hauses.		Benennung und Beschreibung der Gebäude.	Von der Regierung festgesetzte Schatzung. Fr.	Zusammenzug der Gebäude-Schatzung eines jeden Eigenthümers, so wie der ganzen Gemeinde. Fr.	Schatzung, welche in Gemäßheit des 2ten Titels des Regierungs-Beschlusses vom 2ten Weinmonat 1810 festgesetzt und bis zur nächsten Revision gültig ist: nämlich vom bis 1829	vom bis ~~1829~~	vom bis	Bemerkungen.
			Zivil Gaßmann	Dito Haus & Scheune aneinander	52		schlechten Bauzustand		~~200~~	300			
			Gebrüdern Helfenstey	Treithaus 1 Haus & Scheune aneinander	53		mittelmäßig Bauzustand		. 570				
			Karl Curi, Josef Curi	Tuochen 1 Haus	54		mittelmäßig Bauzustand	. ~~450~~		500			
				1 Scheune		A	schon zimlich alt	. ~~380~~		400			
				1 Speicher		C	guten Bauzustand	. 150	. ~~980~~				
									. 1750				

Staatsarchiv Luzern A 1143/117

Brand-Assekuranz-Tabelle der Gemeinde im Gerichtskreise und Amt

Datum der Einschreibung. Jahr.	Monat.	Tag.	Namen und Geschlecht des Eigenthümers.	Benennung des Orts, Hofes oder Gebäudes.	Nummero des Hauses.		Benennung und Beschreibung der Gebäude.	Von der Regierung festgesetzte Schatzung. Fr.	Zusammenzug der Gebäude-Schatzung eines jeden Eigenthümers, so wie der ganzen Gemeinde. Fr.	Schatzung, welche in Gemäßheit des 2ten Titels des Regierungs-Beschlusses vom 2ten Weinmonat 1810 festgesetzt und bis zur nächsten Revision gültig ist: nämlich vom bis 1829	vom bis	vom bis	Bemerkungen.
			Andreas Hunkeler, Kaspar	Kleinweilgis Haus und Scheune aneinander	55		ist in mittelmäßigem Bauzustande doch klein		.530				
			Der Josef Wolfsteg. Elisabetha Schneider	Schmalgrub 1 Haus	56		mittelmäßigem Bauzustande	.~~380~~		400			
				1 Scheune		A	Dito	.~~300~~	.~~680~~	280			
			Kaspar Bachmann	Trenten 1 Haus u. Scheune aneinander	57		ist baufällig		.~~380~~	350			
			Jakob Bucher	Dachfister 1 Haus	58		in gutem Bauzustande	.~~900~~		1000			
				1 Scheune		A	schlechten Bauzustande	.~~450~~	.1350	600			
									.2940				

Staatsarchiv Luzern A 1143/117

Brand-Assekuranz-Tabelle der Gemeinde im Gerichtskreise und Amt

Datum der Einschreibung. Jahr.	Monat.	Tag.	Namen und Geschlecht des Eigenthümers.	Benennung des Orts, Hofes oder Gebäudes.	Nummero des Hauses.		Benennung und Beschreibung der Gebäude.	Von der Regierung festgesetzte Schatzung. Fr.	Zusammenzug der Gebäude-Schatzung eines jeden Eigenthümers, so wie der ganzen Gemeinde. Fr.	Schatzung, welche in Gemäßheit des 2ten Titels des Regierungs-Beschlusses vom 2ten Weinmonat 1810 festgesetzt und bis zur nächsten Revision gültig ist: nämlich vom 1829 bis	vom bis	vom bis	Bemerkungen.
			Josef Bucher, gebrüder	Dito 1 Haus	59		guten Bauzustande	~~700~~		800			
				1 Scheune		a	schlechten Bauzustande	~~500~~	~~1000~~	400			
			Johann Bucher	Wilgis Haus und Scheune aneinander	60	a	mittelmäßige Bauzustande		750				
							2tes großes Haus Neu			2200			
			Benedikt Bucher, Heinrich	Wilgis 1 Haus	61		guten Bauzustande	~~600~~		700			
				1 Scheune		a	Dito	600					
				1 Speicher		b	Dito	190	1390				
									3140				

Staatsarchiv Luzern A 1143/117

Brand-Assekuranz-Tabelle der Gemeinde im Gerichtskreise und Amt

Datum der Einschreibung. Jahr.	Monat.	Tag.	Namen und Geschlecht des Eigenthümers.	Benennung des Orts, Hofes oder Gebäudes.	Nummero des Hauses.		Benennung und Beschreibung der Gebäude.	Von der Regierung festgesetzte Schatzung. Fr.	Zusammenzug der Gebäude-Schatzung eines jeden Eigenthümers, so wie der ganzen Gemeinde. Fr.	Schatzung, welche in Gemäßheit des 2ten Titels des Regierungs-Beschlusses vom 2ten Weinmonat 1810 festgesetzt und bis zur nächsten Revision gültig ist: nämlich vom bis 1829	vom bis	vom bis	Bemerkungen.
			Jakob Lamwart Gebrüder	Fuhren 1 Haus	62		gut gebaut	.500		800			
				das alte Haus	63		2facher Wohnung schlechter Bauzustand	.400		800			
				1 Scheune		a	schlechten Bauzustand	.400					
				1 Speicher		b	Dito	.100	.1400	150			
			Melchior Schurtenberger	Stolen 1 Theil Haus	64		Dito	.200					
				1 Theil Scheune		a	Dito	.190	.390				
			Zivil Tüölmann	Dito 1 Theil Haus	65		Dito	.200					
				1 Theil Scheune		a	Dito	.190	.390				
									.2180				

Staatsarchiv Luzern A 1143/117

Brand-Assekuranz-Tabelle der Gemeinde im Gerichtskreise und Amt

Datum der Einschreibung. Jahr.	Monat.	Tag.	Namen und Geschlecht des Eigenthümers.	Benennung des Orts, Hofes oder Gebäudes.	Nummero des Hauses.		Benennung und Beschreibung der Gebäude.	Von der Regierung festgesetzte Schatzung. Fr.	Zusammenzug der Gebäude-Schatzung eines jeden Eigenthümers, so wie der ganzen Gemeinde. Fr.	Schatzung, welche in Gemäßheit des 2ten Titels des Regierungs-Beschlusses vom 2ten Weinmonat 1810 festgesetzt und bis zur nächsten Revision gültig ist: nämlich vom 1829 bis	vom bis	vom bis	Bemerkungen.
			Gebrüder Büöler	Unbeblig 1 Theil Haus	66		mittelmäßig Bauzustand	.300		7			
				1 Theil Scheune		A	guten Bauzustand	~~.380~~	~~.680~~	300			
			Andres Büöler obige Büöler	Unbeblig 1 Theil Haus	67		mittelmäßig Bauzustand	.300		760			
				1 Theil Scheune Speicher		A	gut gebaut	.380	.680				
							gut gebaut			120			
			Alt Peter Dürig Heinrich Bucher	Oberbeblig 1 Theil Haus und Scheune aneinander Speicher	68		mittelmäßig Bauzustand		.450				
							Antheil mittelmäßig			50			
			Caspar Dürig Josef Matthmann	Dito 1 Theil Haus u. Scheune aneinander Speicher	69		Dito		~~.450~~	550			
							Antheil ic		.2260	50			

Staatsarchiv Luzern A 1143/117

Brand-Assekuranz-Tabelle der Gemeinde im Gerichtskreise und Amt

Datum der Einschreibung. Jahr.	Monat.	Tag.	Namen und Geschlecht des Eigenthümers.	Benennung des Orts, Hofes oder Gebäudes.	Nummero des Hauses.		Benennung und Beschreibung der Gebäude.	Von der Regierung festgesetzte Schatzung. Fr.	Zusammenzug der Gebäude-Schatzung eines jeden Eigenthümers, so wie der ganzen Gemeinde. Fr.	Schatzung, welche in Gemäßheit des 2ten Titels des Regierungs-Beschlusses vom 2ten Weinmonat 1810 festgesetzt und bis zur nächsten Revision gültig ist: nämlich vom bis 1829	vom bis	vom bis	Bemerkungen.
			Anton Buocher	Schurtigen 1 Haus	70		guten Bauzustand beynahe neu	1200					
			Obiger	das alte Haus	71		baufälig	270					
				1 Scheune		A	guten Bauzustand	750	2220				
			Josef Buocher	Rüte 1 Haus	72		in gutem Bauzustand mit zweyfacher Wohnung	~~1280~~		1400			
				1 Scheune		A	guten Bauzustand	~~750~~		800			
				1 Speicher		B	Dito	150	2180				
			Andres Buocher	Lährzopf 1 Haus u. Scheune aneinander	73		schlechten Bauzustand		~~450~~	720			
									4850				

Staatsarchiv Luzern A 1143/117

Brand-Assekuranz-Tabelle der Gemeinde im Gerichtskreise und Amt

Datum der Einschreibung. Jahr.	Monat.	Tag.	Namen und Geschlecht des Eigenthümers.	Benennung des Orts, Hofes oder Gebäudes.	Nummero des Hauses.		Benennung und Beschreibung der Gebäude.	Von der Regierung festgesetzte Schatzung. Fr.	Zusammenzug der Gebäude-Schatzung eines jeden Eigenthümers, so wie der ganzen Gemeinde. Fr.	Schatzung, welche in Gemäßheit des 2ten Titels des Regierungs-Beschlusses vom 2ten Weinmonat 1810 festgesetzt und bis zur nächsten Revision gültig ist: nämlich vom bis 1829	vom bis	vom bis	Bemerkungen.
			Peter Dürig Dominik Feuerer	Zingen 1 Haus	74		mittlern Bauzustande	~~750~~		850			
				1 Scheune		A	Dito	~~600~~		700			
				1 Speicher		B	Dito	150	1500				
			Kaspar Dürig, Jost	Zingen 1 Haus	75		guten Bauzustande	~~900~~		1300			
				1 Scheune		A	Dito	~~600~~		800			
				1 Speicher		B	mittlern Bau	~~80~~	1580	100			
			Leonz Häfliger, Xaver	Krumbaum 1 Haus	76		in schlechtem Bauzustande	450					
				1 Scheune		A	guten Bauzustande	~~600~~		700			
				1 Speicher		B	mittelmäßig Bauzustande	150	1200				
									4280				

Staatsarchiv Luzern A 1143/117

Brand-Assekuranz-Tabelle der Gemeinde im Gerichtskreise und Amt

Datum der Einschreibung. Jahr.	Monat.	Tag.	Namen und Geschlecht des Eigenthümers.	Benennung des Orts, Hofes oder Gebäudes.	Nummero des Hauses.		Benennung und Beschreibung der Gebäude.	Von der Regierung festgesetzte Schatzung. Fr.	Zusammenzug der Gebäude-Schatzung eines jeden Eigenthümers, so wie der ganzen Gemeinde. Fr.	Schatzung, welche in Gemäßheit des 2ten Titels des Regierungs-Beschlusses vom 2ten Weinmonat 1810 festgesetzt und bis zur nächsten Revision gültig ist: nämlich vom bis 1829	vom bis	vom bis	Bemerkungen.
			Jakob Häfliger, Xaver	Neuhaus	77		mittelmäßig Bauzustand	600					
				1 Scheune		A	Dito	530	1130				
			Josef Brauer, Heinrich	Schwingrub 1 Haus	78		schlechten Bauzustande	450					
				1 Scheune		A	mittelmäßig Dito	600					
				die Oehli		C	schlechten Dito	380	1430				
			Josef Waler Gebrüder Bächler	Leimbach 1 Haus	79		beyrahe neu u. gut gebaut	1200					
				1 Scheune		A	Dito	~~750~~	~~1950~~	800			
				Speicher		B	gut gebaut			120			
									4510				

Staatsarchiv Luzern A 1143/117

Brand-Assekuranz-Tabelle der Gemeinde im Gerichtskreise und Amt

Datum der Einschreibung. Jahr.	Monat.	Tag.	Namen und Geschlecht des Eigenthümers.	Benennung des Orts, Hofes oder Gebäudes.	Nummero des Hauses.		Benennung und Beschreibung der Gebäude.	Von der Regierung festgesetzte Schatzung. Fr.	Zusammenzug der Gebäude-Schatzung eines jeden Eigenthümers, so wie der ganzen Gemeinde. Fr.	Schatzung, welche in Gemäßheit des 2ten Titels des Regierungs-Beschlusses vom 2ten Weinmonat 1810 festgesetzt und bis zur nächsten Revision gültig ist: nämlich vom 1829 bis	vom bis	vom bis	Bemerkungen.
			Peter Schurtenberger	Leimbach 1 Haus u. Scheune aneinander	80		schlechten Bauzustand		~~300~~	400.			
			Heinrich Hunkeler	Geitigen 1 Haus u. Scheune aneinander	81		mittelmäßig Bauzustand groß Gebäude.	980					
				1 Theil Speicher		a	schlechten Bauzustand	80	1060				
			Jakob Hunkeler	Dito 1 Theil Haus	82		mittelmäßig Bauzustand	300					
				1 Scheune		a	Dito	450					
				1 Theil Speicher		b	schlecht gebaut	~~120~~	~~870~~	100.			
									2230				

Staatsarchiv Luzern A 1143/117

Brand-Assekuranz-Tabelle der Gemeinde im Gerichtskreise und Amt

Datum der Einschreibung. Jahr.	Monat.	Tag.	Namen und Geschlecht des Eigenthümers.	Benennung des Orts, Hofes oder Gebäudes.	Nummero des Hauses.		Benennung und Beschreibung der Gebäude.	Von der Regierung festgesetzte Schatzung. Fr.	Zusammenzug der Gebäude-Schatzung eines jeden Eigenthümers, so wie der ganzen Gemeinde. Fr.	Schatzung, welche in Gemäßheit des 2ten Titels des Regierungs-Beschlusses vom 2ten Weinmonat 1810 festgesetzt und bis zur nächsten Revision gültig ist: nämlich vom bis 1829	vom bis	vom bis	Bemerkungen.
			Josef Hunkeler, Anton	Dito 1 Theil Haus	83		mittelmäßig Bauzustand	.300					
				1 Scheune		A	ist gut gebaut jedoch klein	.300	.600				
			Carfnoßer	Neuhaus im Spitz 1 Haus	84		gut gebaut	~~1350~~		1400			
				1 Scheune		A	Dito	~~.600~~	~~1950~~	2200			
			Kazi Meyer Josef Zimmermann.	Kornelenhüsli 1 Haus 1 Scheune aneinander	85		schlechtem Bauzustand		.400				
									.2950				

Staatsarchiv Luzern A 1143/117

Brand-Assekuranz-Tabelle der Gemeinde im Gerichtskreise und Amt

Datum der Einschreibung. Jahr.	Monat.	Tag.	Namen und Geschlecht des Eigenthümers.	Benennung des Orts, Hofes oder Gebäudes.	Nummero des Hauses.		Benennung und Beschreibung der Gebäude.	Von der Regierung festgesetzte Schatzung. Fr.	Zusammenzug der Gebäude-Schatzung eines jeden Eigenthümers, so wie der ganzen Gemeinde. Fr.	Schatzung, welche in Gemäßheit des 2ten Titels des Regierungs-Beschlusses vom 2ten Weinmonat 1810 festgesetzt und bis zur nächsten Revision gültig ist: nämlich vom 1829 bis	vom bis	vom bis	Bemerkungen.
			Jost Melchior Wagmanns Zukund Fuchs	Rüti Haus und Scheune aneinander	86		mittelmäßig Bauzustande	900		1400			
				1 Speicher		a	schlechten Bau	120					
				1 Holzschopf		c	gut gebaut	80	1100	100			
			Herrn Scayers	Sidlern 1 Haus	87		in gutem Bauzustande	830					
				1 Scheune		a	Dito beynahe neu	750	1580				
			Klaus Turi Jagan Jemes.	Sidlern 1 Haus	88		schlechten Bauzustand	380					
				1 Scheune		a	guten Bau, doch klein	230	610				
									3290				

Staatsarchiv Luzern A 1143/117

Brand-Assekuranz-Tabelle der Gemeinde im Gerichtskreise und Amt

Datum der Einschreibung. Jahr.	Monat.	Tag.	Namen und Geschlecht des Eigenthümers.	Benennung des Orts, Hofes oder Gebäudes.	Nummero des Hauses.		Benennung und Beschreibung der Gebäude.	Von der Regierung festgesetzte Schatzung. Fr.	Zusammenzug der Gebäude-Schatzung eines jeden Eigenthümers, so wie der ganzen Gemeinde. Fr.	Schatzung, welche in Gemäßheit des 2ten Titels des Regierungs-Beschlusses vom 2ten Weinmonat 1810 festgesetzt und bis zur nächsten Revision gültig ist: nämlich vom bis 1829	vom bis	vom bis	Bemerkungen.
			Anton Cütiber Ignaz Meyer Barbara Zimmermann	Klein Rüti 1 Theil Haus und Scheune aneinander	89		schlechten Bauzustand		. 450				
			Jakob Rößli Barbara Zimmermann Ignaz Meyer.	Dito 1 Theil Haus und Scheune aneinander	90		Dito		. 450				
			R. Xaver Cuni	Fluh 1 Haus	91		das neu Haus gut ausgebaut & verbessert	. 2000		7			
				1 Scheune		A	verbessert	. ~~980~~		1200			
				1 Speicher		B	gut gebaut	. 190		7			
				Holzschopf & Schweinstall		C	Dito	. 210		7			
				Wasch & Käßhütten		D	neu aufgebaut	. 300	3680	7			
									. 4580				

Staatsarchiv Luzern A 1143/117

Brand-Assekuranz-Tabelle der Gemeinde im Gerichtskreise und Amt

Datum der Einschreibung. Jahr.	Monat.	Tag.	Namen und Geschlecht des Eigenthümers.	Benennung des Orts, Hofes oder Gebäudes.	Nummero des Hauses.		Benennung und Beschreibung der Gebäude.	Von der Regierung festgesetzte Schatzung. Fr.	Zusammenzug der Gebäude-Schatzung eines jeden Eigenthümers, so wie der ganzen Gemeinde. Fr.	Schatzung, welche in Gemäßheit des 2ten Titels des Regierungs-Beschlusses vom 2ten Weinmonat 1810 festgesetzt und bis zur nächsten Revision gültig ist: nämlich vom bis 1829	vom bis	vom bis	Bemerkungen.
			Martin Trauer	Ganzenbach 1 Theil Haus	92		schlechten Bauzustande	.380					
				1 Scheune		A	mittelmäßig Bauzustande	.380					
				1 Speicher		B	schlechten Bauzustande	.~~80~~	.~~840~~	100			
			Gebrüder Eyenberg Josef Trauer	Dito 1 Theil Haus	93		Dito	.~~230~~		300			
				1 Scheune		A	Dito	.230	.460				
			Den Hrn. Franziskanern	Büchel 1 Haus	94		Dito	.~~380~~		550			
				Scheune		A	guten Bauzustande	.~~600~~		1400			
				1 Speicher		B	mittlern Bauzustande	.150	.1130				
									.2430				

Staatsarchiv Luzern A 1143/117

Brand-Assekuranz-Tabelle der Gemeinde im Gerichtskreise und Amt

Datum der Einschreibung. Jahr.	Monat.	Tag.	Namen und Geschlecht des Eigenthümers.	Benennung des Orts, Hofes oder Gebäudes.	Nummero des Hauses.		Benennung und Beschreibung der Gebäude.	Von der Regierung festgesetzte Schatzung. Fr.	Zusammenzug der Gebäude-Schatzung eines jeden Eigenthümers, so wie der ganzen Gemeinde. Fr.	Schatzung, welche in Gemäßheit des 2ten Titels des Regierungs-Beschlusses vom 2ten Weinmonat 1810 festgesetzt und bis zur nächsten Revision gültig ist: nämlich vom bis 1829	vom bis	vom bis	Bemerkungen.
			Alois Bachmann Herrn Doktor Franz Zigli	Engering 1 Haus	95		mittelmäßig Bauzustand	. ~~450~~		600			
				Scheune		A	neu, gut & groß aufgebaut	. ~~750~~		800			
				1 Speicher		B	mittlern Bauzustand	. 150	~~1350~~				
			Josef Weingartel	Wargel 1 Haus	96		guten Bauzustande	~~1130~~		1300			
				1 Scheune		A	Dito	. ~~680~~		700			
				½ Theil Speicher		B	schlechten Bauzustande	. ~~80~~	~~1890~~	120			
			Josef Hermann, geb.m	Delsig 1 Haus	97		mit zweyfacher Wohnung mittelmäßig Bauzustande	. 900					
				1 Scheune		A	gut gebaut	. ~~680~~		700			
				Speicher		B	Dito	. 150	1730				
									. 4970				

Staatsarchiv Luzern A 1143/117

Brand-Assekuranz-Tabelle der Gemeinde im Gerichtskreise und Amt

Datum der Einschreibung. Jahr.	Monat.	Tag.	Namen und Geschlecht des Eigenthümers.	Benennung des Orts, Hofes oder Gebäudes.	Nummero des Hauses.		Benennung und Beschreibung der Gebäude.	Von der Regierung festgesetzte Schatzung. Fr.	Zusammenzug der Gebäude-Schatzung eines jeden Eigenthümers, so wie der ganzen Gemeinde. Fr.	Schatzung, welche in Gemäßheit des 2ten Titels des Regierungs-Beschlusses vom 2ten Weinmonat 1810 festgesetzt und bis zur nächsten Revision gültig ist: nämlich vom 1829 bis	vom bis	vom bis	Bemerkungen.
			Anton Imgrüt Josef Burgeli	Grindlen 1 Haus u. Scheune aneinander	98		guten Bauzustand	~~900~~		900			
				1 Theil Speicher		A	Dito	~~80~~	~~980~~				
			Andres Imgrüt obiger Burgeli	Dito 1 Haus	99		mittelmäßigen Bauzustand	380		500			
				1 Scheune		A	neu und gut doch klein	530		500			
				1 Theil Speicher		A	guten Bau	~~80~~	~~990~~	200	"		
			Eugelis Stenz Josef Burger	Undermooß 1 Theil Haus	100		schlechten Bauzustand	~~230~~		250			
				1 Theil Scheune		A	Dito Waschhaus	~~150~~	~~380~~	250			
			Sebastian Hermann obiger Burger	Dito 1 Theil Haus	101		Dito	~~270~~		250			
				1 Theil Scheune		A	Dito	~~150~~	420	450			
									2770				

Staatsarchiv Luzern A 1143/117

Brand-Assekuranz-Tabelle der Gemeinde im Gerichtskreise und Amt

Datum der Einschreibung. Jahr.	Monat.	Tag.	Namen und Geschlecht des Eigenthümers.	Benennung des Orts, Hofes oder Gebäudes.	Nummero des Hauses.		Benennung und Beschreibung der Gebäude.	Von der Regierung festgesetzte Schatzung. Fr.	Zusammenzug der Gebäude-Schatzung eines jeden Eigenthümers, so wie der ganzen Gemeinde. Fr.	Schatzung, welche in Gemäßheit des 2ten Titels des Regierungs-Beschlusses vom 2ten Weinmonat 1810 festgesetzt und bis zur nächsten Revision gültig ist: nämlich vom bis 1829	vom bis	vom bis	Bemerkungen.
			Josef Lohlers Söhne Josef Buchen	Moos 1 Haus	102		mittelmäßiger Bauzustand	450		700			
				das alte Haus		A	" " "	"	"	250	"	"	ist aus der Schätzung ausgesetzt, wo es solle hingeschlossen werden
				1 Scheune		A	mittelmäßiger Bauzustand	530		600			
				1 Speicher		C	Dito	100	1080	150			
			Klaus Imgrüt	Küßligen 1 Haus	103		Dito	380					
				1 Scheune		A	Dito	230	610				
			Johann Müller	Küßligen 1 Haus 1 Scheune aneinander	104		Dito		530				
			Peter Dürig Josef Bühler	im Lehn 1 Haus	105		Dito etwas angebaut	600					
				1 Scheune		A	schlechten Bauzustand	800	900	350			Fortsetzung siehe am Ende No. 106, 2ter Nachtrag zu Brunau.
									3120				

Staatsarchiv Luzern A 1143/117

Brand-Assekuranz-Tabelle der Gemeinde im Gerichtskreise und Amt

Datum der Einschreibung. Jahr.	Monat.	Tag.	Namen und Geschlecht des Eigenthümers.	Benennung des Orts, Hofes oder Gebäudes.	Nummero des Hauses.
			Recapitulation.		
			Latus 1. 3850. Latus 24. 2560. Latus 47. 830.		
			„ 2. 2180. „ 25. 11040. „ 48. 600.		
			„ 3. 4210. „ 26. 1780. „ 49. 700.		
			„ 4. 16100. „ 27. 3890. „ 50. 1510.		
			„ 5. 3670. „ 28. 2080. „ 51. 4060.		
			„ 6. 2060. „ 29. 3700. „ 52. 2980.		
			„ 7. 2420. „ 30. 1970. „ 53. 1300.		
			„ 8. 2050. „ 31. 2120. „ 54. 1740.		
			„ 9. 2060. „ 32. 1930. „ 55. 2790.		
			„ 10. 1820. „ 33. 3410. „ 56. 2590.		
			„ 11. 1560. „ 34. 2720. „ 57. 1440.		
			„ 12. 1410. „ 35. 3370. „ 58. 2210.		
			„ 13. 1960. „ 36. 2420. „ 59. 2370.		
			„ 14. 4210. „ 37. 1230. „ 60. 2670.		
			„ 15. 1660. „ 38. 1900. „ 61. 2140.		
			„ 16. 3160. „ 39. 1490. „ 62. 1280.		
			„ 17. 4180. „ 40. 1600. „ 63. 2590.		
			„ 18. 2080. „ 41. 810. „ 64. 2480.		
			„ 19. 3000. „ 42. 910. „ 65. 1480.		
			„ 20. 840. „ 43. 680. „ 66. 1330.		
			„ 21. 1230. „ 44. 700. „ 67. 2050.		
			„ 22. 610. „ 45. 680. „ 68. 1940.		
			„ 23. 1850. „ 46. 750. „ 69. 1880.		
			Total 1.tel 70490. Total 2.tel 53740. Total 3.tel 45100.		

Benennung und Beschreibung der Gebäude.	Von der Regierung festgesetzte Schatzung. Fr.	Zusammenzug der Gebäude-Schatzung eines jeden Eigenthümers, so wie der ganzen Gemeinde. Fr.	Schatzung, welche in Gemäßheit des 2ten Titels des Regierungs-Beschlusses vom 2ten Weinmonat 1810 festgesetzt und bis zur nächsten Revision gültig ist: nämlich vom bis	vom bis	vom bis	Bemerkungen.
Latus 70.	2560.	Latus 94.	3780.	Latus 118.	4970.	
„ 71.	1290.	„ 95.	2210.	„ 119.	2770.	
„ 72.	2060.	„ 96.	770.	„ 120.	3120.	
				Total 6.tel	10860.	
„ 73.	2490.	„ 97.	1750.	„ 1.tel	70490.	
„ 74.	1660.	„ 98.	490.	„ 2.tel	53740.	
„ 75.	5130.	„ 99.	810.	„ 3.tel	45100.	
„ 76.	3080.	„ 100.	1750.	„ 4.tel	44980.	
„ 77.	870.	„ 101.	1590.	„ 5.tel	59950.	
				Summarium	285120.	
„ 78.	1000.	„ 102.	910.	Hälfte ausf	6?235	für 1829.
				Ganzes	3503?5	für 1830.
„ 79.	680.	„ 103.	1480.			
„ 80.	810.	„ 104.	3020.			
„ 81.	850.	„ 105.	1750.			
„ 82.	710.	„ 106.	2940.			
„ 83.	1990.	„ 107.	3140.			
„ 84.	2280.	„ 108.	2180.			
„ 85.	2050.	„ 109.	2260.			
„ 86.	1600.	„ 110.	4850.			
„ 87.	430.	„ 111.	1280.			
„ 88.	1590.	„ 112.	4510.			
„ 89.	1320.	„ 113.	2230.			
„ 90.	2160.	„ 114.	2950.			
„ 91.	1420.	„ 115.	3290.			
„ 92.	2340.	„ 116.	4580.			
„ 93.	4590.	„ 117.	2430.			
Total 4.tel	44980.	Total 5.tel	59950.			

Staatsarchiv Luzern A 1143/117

Brand = Assekuranz = Tabelle der Gemeinde

Gerichts = Bezirkes ..... Oberamts .....

Datum der Einschreibung.			Namen und Geschlecht des Eigenthümers.	Benennung des Orts, Hofes oder Gebäudes.	Nummero des Hauses.	Schatzung der Regierung.		Abgeänderte Schatzungen für die Jahre.									
Jahr.	Monat.	Tag.				Schatzung pr. 18	Totalschatzung pr. 18	18	18	18	18	18	18	18	18	18	18
											1. Nachtrag zu Nachtrag.						

Brand-Assecuranz-Register der Gemeinde Gerichts-Bezirkes Oberamts

Bezeichnung der Häuser mit: №	Lit.	Benennung des Eigenthümers	Benennung des Hofes, Guts oder Gebäudes	Beschaffenheit der Gebäude	Schätzung der Regierung: Thlr. pr. 18	Totale pr. 1829	Abgeänderte Schätzungen für die Jahre: 18	18	18	18	18	18	18	18	18	18
321		Peter Schröter, Langenlen	Haus u. Scheune	neu gebaut		600										
322		Joh. Burej, Widenzöpfen	id	id aber klein		300										
323		Jakob Hunkeler, Bruchersrütli	id	neu gebaut		400										
324		Klaus Senberger, Nöffeli	Hütte u. Stallung	id		150										
325		Geschwist. Amrein, Altgütte	Haus u. Stallung	id	120	230										
	a	obiger	2te Stallung	id	110											
326		Joh. Schmidlin, Bettinger	Haus u. Scheune	id		300										
327		Jos. Hammer, Schlettern	Haus	id		250										
328		Jos. Hammer, Langenlen	Ditto	id	350	470										
	a	obiger	Scheune daran	id	120											

Staatsarchiv Luzern A 1143/117

Brand-Assecuranz-Register der Gemeinde Gerichts-Bezirkes Oberamts

Bezeichnung der Häuser mit: №	Litt.	Benennung des Eigenthümers	Benennung des Hofes, Guts oder Gebäudes	Beschaffenheit der Gebäude	Schatzung der Regierung: Fben. pr. 18	Totale pr. 1829	Abgeänderte Schatzungen für die Jahre: 18	18	18	18	18	18	18	18	18	18
329		Klaus Wohlmann, Katzenmoos C.	Haus u. Scheune	neu gebaut		400										
330		Klaus Amrein, Schwandgraben	id	id		400										
331		Zuzert Grüter, Friedligen	id	id		600										
332		Zuzert Herrmann, Allmend	id	id		450										
333		Jos. Ambühl Kantenweid	id	pflegt gebaut		200										
334		Jos. Amrein, Wilenzöpfen	id	neu gebaut		300										
335		Joh. Herrmann, Ehelen	id	gut, aber klein		250										
336		Gebr. Mühlibach Gemeindehaus	id	pflegt gebaut.		350										
337		Niklaus Schmiedlin, Sprechten	id	neu gebaut		350										

Staatsarchiv Luzern A 1143/117

Brand-Assecuranz-Register der Gemeinde Gerichts-Bezirkes Oberamts

Bezeichnung der Häuser mit		Benennung des Eigenthümers	Benennung des Hofes, Guts oder Gebäudes	Beschaffenheit der Gebäude	Schätzung der Regierung		Abgeänderte Schätzungen für die Jahre									
No	Litt.				Fkn. pr. 18	Totale pr. 18	18	18	18	18	18	18	18	18	18	18
										2ter Nachtrag zu Trauau.						

Staatsarchiv Luzern A 1143/117

Brand-Assecuranz-Register der Gemeinde Gerichts-Bezirkes Oberamts

Bezeichnung der Häuser mit №	Litt.	Benennung des Eigenthümers	Benennung des Hofes, Guts oder Gebäudes	Beschaffenheit der Gebäude	Schätzung der Regierung Fl. pr. 18	Totale pr. 18 29	Abgeänderte Schätzungen für die Jahre 18	18	18	18	18	18	18	18	18	18
106		Maria Schweingrüber	Halden, neues Haus,	schlecht gebaut		250										
107		Alois Hätti, Eggisbühler Halden,	Haus u. Scheune	Dito		250										
108		Kaspar Weibel, Heissparchen	desgleichen	Dito		300										
109		Joh. Georg Sidler Kiri Haus	desgleichen	Dito		400										
110		Geschwist. Zihlmann, Berghalden	desgleichen	Dito		200										
111		Niklaus Hufisein Schleiferhüßli	desgleichen	Dito		200										
112		Xaver Bürgisser, id	desgleichen	Dito		200										
113		Josef Zihlmann, Keslerhaus	desgleichen	Dito		200										
114		Johann Weber Dito	Antheil Dito	Dito		150										
115		Johann Zühlmann Dito	desgleichen	Dito		150										
116		Heber Weber, Kuderhaus	Haus u. Scheune	mittelmäßig		220										

Staatsarchiv Luzern A 1143/117

Brand-Assecuranz-Register der Gemeinde Gerichts-Bezirkes Oberamts

Bezeichnung der Häuser mit: No.	Litt.	Benennung des Eigenthümers	Benennung des Hofes, Guts oder Gebäudes	Beschaffenheit der Gebäude	Schätzung der Regierung: Fkn. pr. 18	Totale pr. 1829	Abgeänderte Schätzungen für die Jahre: 18	18	18	18	18	18	18	18	18	18
117		geb. Weber Kuderhaus	Anth: Haus u. Scheu:	mittelmäßig		220										
118		Josef Frey, Muffenhaus	Haus u. Scheune	erbessert		450										
119		Veronika Mühlebach Unter	Ziegeln, Hs. u. Sch.	baufällig		250										
120		Heinrich Frey Dito	Anth. ich	desgleichen		150										
121		Kaspar Doos Steingelnwind	Haus u. Scheune	desgleichen		120										
122		Joh. Hanauer, Steingelnacker	desgleichen	schlecht gebaut		220										
123		(Melch. Albisser), Jos. Aregger	Kuderhaus ich	ich		200										
124 u. 125		Melch. Albisser Bierihaus	Haus u. Scheune	ich		200										
126		Lud. Jenischen G. A. z. Rothenb. Kleinschwarzenlehn	Dito	Neugebaut		650										

Staatsarchiv Luzern A 1143/117

Brand-Assecuranz-Register der Gemeinde .....

Bezeichnung der Häuser mit		Benennung der Eigenthümer.	Benennung der Hofe, Güter oder Gebäuder.	Beschaffenheit der Gebäuder.
No.	Lit.			

Staatsarchiv Luzern A 1143/117

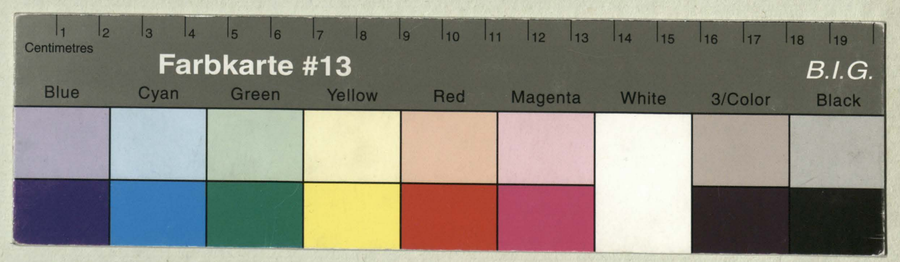

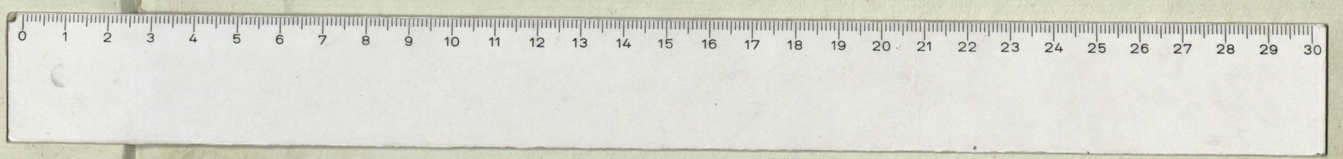

Staatsarchiv Luzern A 1143/117

Staatsarchiv Luzern A 1143/117