Brandassekuranz-Register

der

Gemeinde Littau.

276

Staatsarchiv Luzern A 1143/115

Nummernbereinigung auf 1. Januar 1923.

(Schlüssel zum neuen Register.)

Alte No.	Neue No.
1	201
2	202
3	203
4	204,205
5	206,207
6	208
7	210
8	211
9	212
10	213
11	214
12	215
13	218-222
14	223,224
15	225
16	226,232 b
17	216,217,227
18	228
19	229
20	230
21	231
22	232
23	233
25	234,235
26	236
27	237
28	238
29	239
30	240
31	241
32	320,321
33	319
34	322
35	325,326
36	318
37	315,316
38	314
39	313
40	312
41	310,311
42	307,308
44	304-306
45	120-122
46	119
47	118
48	139
49	113-115
50	89
51	83
52	79,81,85,87
53	73
54	61,69,71,75,77
55	65,67
56	59
57	51
58	92,94
59	96,98
60	90
61	47
62	99
63	78,137,138
64	66,68,72,74,76
65	60,62,64
66	52,54,56,58
67	39,41
68	37
69	33,35
70	31
71	50
73	48
74	46
75	42,44
76	25,27,29
77	303
78	23
79	17
80	15
81	30
82	28
83	26
84	22,24
85	18
86	16
88	2
89	3,5,7,9,11
90	301
91	302
92	267,268
93	263
94	261
95	248,249
96	246
97	335,340,341
98	342
99	343
100	343 b,344
101	346
102	347
103	348
104	350.351
105	352
106	353
107	359
108	361
109	362
110	363
111	364
112	365
113	366
114	369
115	368
116	367
117	371
118	370
119	372
120	373
121	374
122	375,376
123	378
124	377
125	380
126	379
127	383
128	384
129	385
130	388
131	387
132	386
133	382
134	381
136	345
137	349
138	242,97
neus Schulhaus	243
149	247
140	55
141	57
142	63
143	40
146	19,21
147	43
148	38
149	36
150	34
151	32
152	70
153 I	4,8,10
153 II	6
153 III	12
154	100
155	209
156	323
157	13,14
158	323
159	323 f
161	333
162	266
163	260
166	101,102
167	254,256
168	107
169	332
170	80,82
172	252
173	1
174	360
175	336-339
176	103
177	327,328
178	93
179	264
180	245
181	250
182	331
183	330
184	251
185	269
186	270
187	271
188	272
189	273
190	274
191	275
192	257
193	132
194	329
195	258
196	117
197	133
198	45
199	136
200	265
201	253
202	84
203	276
204	277
205	278
206	279
207	280
208	281
209	282
210	106
211	135
212	134
213	357
214	86
215	88
216	262
217	355
218	78 b
219	324
220	78 a
221	37
223	104
224	53
225	259
226	309
227	49
228	105
229	283,284
230	354
231	356
232	91
233	110
234	91,109
235	255
236	285
237	68 a
238	108
239	358
240	317
241	37
242	334
243	244
244	95
245	131
neu	130
246	129
247	116
248	123
neu	124
neu	125-128
250	111
251	112
neu	140

STAATSARCHIV LUZERN A 1143/115

Farbkarte #13 B.I.G.
Blue Cyan Green Yellow Red Magenta White 3/Color Black
Staatsarchiv Luzern A 1143/115

Brandassekuranz-Register

der

Gemeinde Littau.

Staatsarchiv Luzern A 1143/115

Nro.	Lit.	Folio des Grundbuches	Eigentümer	Benennung: der Strasse oder Liegenschaft	Benennung: der Gebäude	Bauart: Stein	Bauart: Riegel	Bauart: Holz	Dachung: Ziegel	Dachung: Schindeln	Dachung: Stroh	Versicherungssummen: I. Klasse Franken	Versicherungssummen: II. Klasse Franken	Versicherungssummen: III. Klasse Franken
1.			Buobeli Peter	Unter Rungg	Haus			1	1			~~4,500~~		
	a		Zumbeles Andreas		Werkstätte		1		1			~~800~~		
2.			~~Wood Joh.~~	Ober Rungg	Haus			1		1			~~2,500~~	
	a		Stoker Martin		Scheune			1	1			~~7,500~~		
3.			~~Pierro Kaspar Peter~~ Hofmann Frau	Hofstatt	Haus, Scheune, Stallung									
					Holzhaus			1	1			~~20,000~~		
	a				Scheune	X		1	1			~~16,000~~		
	b				Bienenhaus			1						
4.			Fuchs Ed. s. Thomas	Vorderhofgang	Haus u. Scheune		1		1			~~7000~~		
4.	a		Fuchs Gebr. ~~Peter~~	"	Wohnhaus		1		1			~~12,000~~		
												62800	3500	

Veränderung der Versicherungssummen für die

Erste Klasse						Zweite Klasse.						Dritte Klasse			
1917	19 18	1918	1922	19	19	1918	1922	19	19	19	19	19	19	19	19
	Z	5400													
	Z	1000													
						~~4200~~	4.000								
		~~42.00~~	12.000												
	Z	~~35,000~~	35000		Bürgschaftsleistung 2%										
	Z	~~17,000~~	17.000												
~~600~~	~~800~~	800													
	Z	10.000													
	Z	15600													
		89.000													

Staatsarchiv Luzern A 1143/115

Nro.	Lit.	Folio des Grundbuches	Eigentümer	Benennung der Strasse oder Liegenschaft	Benennung der Gebäude	Bauart Stein	Bauart Riegel	Bauart Holz	Dachung Ziegel	Dachung Schindeln	Dachung Stroh	Versicherungssummen I. Klasse Franken	Versicherungssummen II. Klasse Franken	Versicherungssummen III. Klasse Franken	Veränderung der Versicherungssummen für die Erste Klasse 1914	1917	1918	1920	1923	19	Zweite Klasse 19	19	19	19	19	19	Dritte Klasse 19	19	19	19
5			Waldvogel, Helmli Theresia	Uchtern	Wohnhaus			1	1			~~12,000~~				~~13000~~	Z 14300	Blitzableiter												
	a				Scheune			1	1			~~8,000~~				~~9000~~	Z 10.000	9%												
	b				Steinkohlenschuppen	1		1	1			~~2,500~~					Z 3200													
																	27500													
6			Rölli ~~Gebr.~~ Felix	Vogelmoos	Haus etc.			1	1			~~10,000~~			~~16,000.~~		Z 20800	Blitzableiter												
	a				Scheune			1	1			~~16,000~~			~~22,000.~~		Z 28.600	9%												
	b				Speicher o. Käserei			1	1			~~4,500~~			~~8000.~~		Z 10400	9%												
	c				Waschhütte o. Dörrofen	1	1		1			~~2,000~~			~~2500.~~		Z 3200													
															48500		68000													
7			~~Greter Franz~~	Riegelhüsli oder	Haus		1	1	1			~~7,000~~					Z ~~9100~~	11.000												
	a		Jorter Alois u. Frau	Obermatt	Scheune			1	1			~~4,500~~					Z ~~5800~~	13.000												
																	10700													
8			Zumbühl Jos. Jodersmatt	Kirchenrain oder Ringelhüsli	Wohnhaus			1	1			~~5000~~					Z ~~6000~~		8.000											
	a				Scheune			1	1			~~800~~					Z 1000													
9			Rölli ~~Gebr.~~ Felix	Tschuopis	Haus			1	1	+			~~2,500~~		~~4000.~~		Z 5200													
																	206.600													
												72,300	2,500																	

Staatsarchiv Luzern A 1143/115

Nro.	Lit.	Folio des Grundbuches	Eigentümer	Benennung der Strasse oder Liegenschaft	Benennung der Gebäude	Bauart Stein	Bauart Riegel	Bauart Holz	Dachung Ziegel	Dachung Schindeln	Dachung Stroh	Versicherungssummen I. Klasse Franken	II. Klasse Franken	III. Klasse Franken
			Berri Hohau											
10			~~Heini Konrad~~	Sennwyd (Hube No 20a)	Haus		1	1	1			~~18000~~		
					Scheune & Schweinestall	1	1	1	1					
11			Bühlmann Peter	Sennwyd	Haus u. Scheune			1	1			~~3000~~		
H 12			~~Gut Siegfried, Pfarrer~~ Winder Alfred	Schmiede Sennwyd	Haus, Schmiede & Wagnerei	1	1		1			Wide III. 300.!		
					Eisenmagazin			1	1					
H 13			Lötscher Jos. u. Franz	Gasthof	Haus			1	1			~~14000~~		
	a				Scheune			1	1			~~10000~~		
	b				Waschhütte		1		1			~~200~~		
	c				2 Waschhäuser mit Pumpbrunnen u. Schweinestall		1		1			~~20000~~		
	d				Ökonomiegebäude mit Wohnung	1	1		1			~~8000~~		
	e				Schweinestall	1			1			~~5000~~		
												6000		
H 14			Wyss Joh. Ludwig	Sennhäusli	Haus			1	1			~~16000~~		
	a				Scheune			1	1			~~6000~~		
	b				Ökonomiegebäude	1			1			~~2000~~		
												100,200		

Veränderung der Versicherungssummen für die

Erste Klasse 1914.	1915	1918	1919	1923	19	Zweite Klasse. 19	19	19	19	19	19	Dritte Klasse 1918	1918	1919	19
~~16000~~	~~18000~~ Z	21.600		Beitragsablösen											
	Z	17.500		8											
	Z	36.00													
	Z	182.00													
	Z	~~16400~~		25.000											
		3.00													
		26.000													
		10.400													
		~~6500~~	1922 15.000												
		7830													
	Z	20.800													
	Z	7800													
	Z	2.600													
		(31.200)													
		341.30													
												~~5000~~	6500	9001	
														300	

Staatsarchiv Luzern A 1143/115

Nro.	Lit.	Folio des Grundbuches	Eigentümer	Benennung der Strasse oder Liegenschaft	Benennung der Gebäude	Bauart Stein	Bauart Riegel	Bauart Holz	Dachung Ziegel	Dachung Schindeln	Dachung Stroh	Versicherungssummen I. Klasse Franken	Versicherungssummen II. Klasse Franken	Versicherungssummen III. Klasse Franken	Veränderung der Versicherungssummen für die Erste Klasse 1914	1917	1918	1922	1923	19	Zweite Klasse 19	19	19	19	19	19	Dritte Klasse 19	19	19	19
H 15			Bühlmann Michael, Sohn	~~Anfang~~ Unter-Löwengrube	Haus u. Scheune	1	1		1			~~22,000~~					28600	Blitzableiter												
	a				Schuppen u. Mosttrotte			1	1			~~3,500~~					4500													
																	33100													
H 16			Zumbühl Jos. u. Joh.	Oberjodersmatt	Wohnhaus	1			1						~~35,000~~	Z	~~42000~~		45.000											
	a				Wagenschopf			1	1			~~700~~				Z	900													
	b				Waschhaus	1			1			~~500~~				Z	~~600~~	2.000												
	c				Laden u. Geschirrhütte			1	1			~~1,000~~				Z	~~1300~~	4.000												
																	40800													
H 17			Bruderer Gottfried	Löwengrube	Haus, Scheune u. Holzhaus			1	1			~~7,000~~				~~12000~~ Z	~~13200~~	18.000												
	a				Wagenschuppen			1	1			~~600~~				Z	~~800~~	1.000												
H 17	b		~~Keiser Franziska geb. Rogger~~ ~~Keiser Jos., Sohn~~ ~~Dotta-Rogger Franziska~~ Weibel Xaver		Haus		1		1			10,000				Z	~~12000~~	15.000												
H 17	c		~~Keiser Franziska geb. Rogger~~ ~~Keiser Jos., Sohn~~ ~~Dotta-Rogger Franziska~~ Weibel Xaver		Haus	1			1			7,000				Z	~~8400~~	10.000												
												52,300																		

Staatsarchiv Luzern A 1143/115

Nro.	Lit.	Folio des Grundbuches	Eigentümer	Benennung: der Strasse oder Liegenschaft	Benennung: der Gebäude	Bauart: Stein	Bauart: Riegel	Bauart: Holz	Dachung: Ziegel	Dachung: Schindeln	Dachung: Stroh	Versicherungssummen: I. Klasse Franken	II. Klasse Franken	III. Klasse Franken
18			~~Hermann Isidor~~ Meier-Graf, Johann	✓ Dorf Nr. 18	1/2 Hans			1	1			~~2,000~~		
19			Zimbiehl Alois Einwohnergemeinde Luzern	✓ Dorf Nr. 19	1/2 Hans			1		1		~~6,000~~		
20			Ottiger Theodor	✓ Hirschpärken	Haus p. Anbau		1	1	1			~~20,000~~		
	c				Hinterhaus			1	1			~~200~~		
20	a		Bucci Johann ~~Heini Konrad~~	✓ Hermannsegg	Pferdeunterstand Pferdestall. zu Nr. 10 neu	1	1	1	1			~~3,000~~		
21			Greter Joh.	✓ Wartensteinrain	Haus p. Pferdestall Pferdewerkstatte (Benzinmotor)		1		1			~~10,000~~		
22			Zumbühl Jos.	✓ Untergeissenbuehl	Haus		1	1	1			~~14000~~		
	a				Pferdestall	1		1	1			~~15000~~		
												70,700		

Veränderung der Versicherungssummen für die

Erste Klasse 1914.	1915	1918.	1922	1923	19	Zweite Klasse. 1918.	19	19	19	19	19	Dritte Klasse 1918	1918	19	19
~~3500~~		4500													
		~~6500~~	7500												
~~23000~~	Z	~~24000~~		40.000											
	Z	~~300~~ Bauzeit		800											
~~10000~~	~~14000~~	~~17500~~ neu Nr. 10a.		Brandschaden											
												Z ~~19,500~~	13.600		
	Z	~~18000~~		21.000											
	Z	~~14500~~ 550.00		23.000											

Staatsarchiv Luzern A 1143/115

Nro.	Lit.	Folio des Grundbuches	Eigentümer	Benennung der Strasse oder Liegenschaft	Benennung der Gebäude	Bauart Stein	Bauart Riegel	Bauart Holz	Dachung Ziegel	Dachung Schindeln	Dachung Stroh	Versicherungssummen I. Klasse Franken	Versicherungssummen II. Klasse Franken	Versicherungssummen III. Klasse Franken
H 23			Gerber, Willimann Elise	~~Littau~~, Brunnmatt	Haus mit Pferdestall (Elektromotor)		1		1					~~10000~~
24														
H 25			Kirchgemeinde Littau	Dorf	Pfarrhaus			1	1			~~20000~~		
	a				Kirche	1			1			~~60000~~		
	b				Sakristei			1	1			~~900~~		
	c				Totenhaus	1	1		1			~~1000~~		
H 26			Neumbühl Jos.	Mariahilfhof	Haus etc.	1		1	1			~~24000~~		
	a				Scheune	1		1	1			~~14000~~		
	b				Waschhaus, Schweinest. u. Hofbrunnen	1		1	1			~~1000~~		
H 27			Weber, Neumbühl Frau Müller Lisi	Gasthaus z. Ochsen	Wohn. u. Gasthaus mit Scheune		1		1			~~35000~~		
	a				Hallen u. Waschlaubad									
					Scheune, Werkstatt u. Schweinest.	1		1	1			~~7000~~		
	c				Kegelbahn			1	1			~~200~~		
	d				Waschhäuschen			1	1			~~800~~		
												163900		10000

Veränderung der Versicherungssummen für die

Erste Klasse 1914.	1918	19	1921	1923	19	19	Zweite Klasse. 19	19	19	19	19	19	Dritte Klasse 1918	19	19	19
												Z 13.000				

Nro.	Lit.	Folio des Grundbuches	Eigentümer	Benennung der Strasse oder Liegenschaft	Benennung der Gebäude	Bauart Stein	Bauart Riegel	Bauart Holz	Dachung Ziegel	Dachung Schindeln	Dachung Stroh	Versicherungssummen I. Klasse Franken	Versicherungssummen II. Klasse Franken	Versicherungssummen III. Klasse Franken
H 28			Ehrenbolger Jos.	Rosenburg	Haus m. Anbau mit Backofen	1		1	1			~~20000~~		
	a				Scheune m. Wagenschopf	1		1	1			~~6000~~		
	b				Schweinestall mit Jauchegrube	1		1	1					
	c				Salzmagazin	1		1	1					
H 29			Buchelí Jos.	Küssnachtli	Haus m. Scheune			1	1	1		~~7000~~		
H 30	I		Ulmi Gottlieb, Wtw.	Anteil Rabgrüeb	1/3 Haus			1	1	1		~~1,500~~	~~5,500~~	
	a				Backofen u. Schopf			1	1			~~1500~~		
H 31			Birrer Jost sel. Erben	Anteil Rabgrüeb	1/3 Haus			1		1			~~4,500~~	
H 32			~~Estermann Christen Josefine~~ Egli-Buchelí Anna ~~Hunkeler Klara Josefa~~ Schär Siegfried	~~Küssnachtli~~ Küssnachtli	Wohnhaus			1	1			7000		
	a				Scheune m. Waschhaus			1	1			4000		
H 33			Ambühl Moriz	Küssnachtli	Haus			1	1			~~6000~~		
	a				Scheune			1	1			~~2000~~		
												64500	10,000	

Veränderung der Versicherungssummen für die

Erste Klasse 1914.	1918.	1920	1923	19	19	Zweite Klasse. 1918.	19	19	19	19	19	Dritte Klasse 19	19	19	19
~~41,000.~~	Z 45,000		52.000				1921								
~~7000~~	Z ~~27.00~~		9.000												
~~5000~~	Z 62.00														
~~700~~	Z 500														
	~~4100~~	10.000													
						Z 7100									
Z 19.00															
						~~5800~~ Z 8,700									
~~4100~~	Z 11.000														
~~4000~~	~~4000~~ Z 1912 12.000														
7800															
30.00															

Staatsarchiv Luzern A 1143/115

Nro.	Lit.	Folio des Grundbuches	Eigentümer	Benennung der Strasse oder Liegenschaft	Benennung der Gebäude	Bauart Stein	Bauart Riegel	Bauart Holz	Dachung Ziegel	Dachung Schindeln	Dachung Stroh	Versicherungssummen I. Klasse Franken	II. Klasse Franken	III. Klasse Franken	Veränderung der Versicherungssummen für die Erste Klasse 1918	1920	1923	19	19	19	Zweite Klasse 19	19	19	19	19	19	Dritte Klasse 19	19	19	19
34			Achermann Jos. Witwe	Klein-Niedermatt	Haus c. Scheune		1		1			~~15000~~			Z ~~19500~~		20.000													
	a				Oekonomiegebäude			1	1			~~2300~~			Z 3000															
35			Zumbühl Jos. ~~Bauwart~~	Niedermatt	Haus, Schweinstall c. Holzhaus			1	1			~~9000~~			Z ~~11700~~		13.000													
	a				Scheune			1	1			~~6000~~			Z ~~7800~~ 19500		9.000													
35	b		Ulmi Anton	Kleinmatt	Haus			1	1			~~8000~~			Z 10.400															
36			Giger Wilh. ~~c. Alfred~~	Gopigen	Haus, Anbau, Schweinstall c. Mosttrotte			1	1			~~16000~~			~~20800~~	Z ~~32000~~	33.600													
	a				Scheune	1		1	1			~~13000~~			~~16900~~	Z ~~32000~~	28.000													
	b				Speicher			1	1			~~500~~			~~600~~	Z ~~1000~~	2.000													
	c				Waschhaus c. Brennhütte		1		1			~~1000~~ 30500			~~1300~~ 39600	Z 1500 56500														
37			Stauffer ~~Familie~~ Gebr. Jakobs, Alw.	Bodenhof	Haus			1	1			~~8000~~			Z 10400															
	a				Scheune			1	1			~~16000~~			Z 20800 31200 18500 49700															
												94800																		

Staatsarchiv Luzern A 1143/115

Nro.	Lit.	Folio des Grundbuches	Eigentümer	Benennung der Strasse oder Liegenschaft	Benennung der Gebäude	Bauart Stein	Bauart Riegel	Bauart Holz	Dachung Ziegel	Dachung Schindeln	Dachung Stroh	Versicherungssummen I. Klasse Franken	Versicherungssummen II. Klasse Franken	Versicherungssummen III. Klasse Franken
37	b		Stauffer Gebr. Familie, Jakob, Neu-	Eschenhof	Wohnhaus		1		1			~~14,000~~		
	c				Scheunenschoppen	1	1	1	1			~~1,800~~		
38			Ammann Leonh. ~~Pius~~,	Kirchenbüttenen	Haus u. Scheunenschopf			1	1			~~15000~~		
	a			Radenhof	Scheune			1	1			~~12000~~		
	b 439. c.				Speicher			1	1			~~800~~		
39			Müller Jos.	"	Haus, Scheunenschoppen u. Holzschopf			1	1			12,000		
	a			Hinterhaldenhof	Scheune	1		1	1			~~12,000~~		
40			Buchelger, Ribari Josefa	Pfaffenhof	Haus		1	1				~~2000~~		
	a				Scheune		1		1				~~9000~~	
	b				Scheunenschopf u. Holzschopf		1	1				~~700~~		
	c				Ökonomiegebäude	1	1		1			~~2000~~		
												78800	9000	

Veränderung der Versicherungssummen für die

Erste Klasse

1915	1918	1922	19	19	19
Z 16800					
Z 1700					
	~~18,700~~	30.000			
	~~15.600~~	24.000			
	~~1000~~	2.000			
	2[illegible]3.00				
Z ~~15000~~		1923 25.600			
Z ~~15600~~		29.000			
	(B 1200				
~~10000~~	~~12500~~	18.000 Blitzableiter 9 ℔			
	~~400~~	1923 2.000			
	~~37~~	1923 6.000			
	1[illegible]7.00				

Zweite Klasse.

1915	1918	1922	19	19	19
~~14000~~	~~17500~~	24000			

Dritte Klasse

19	19	19	19

Staatsarchiv Luzern A 1143/115

Nro.	Lit.	Folio des Grundbuches	Eigentümer	Benennung der Strasse oder Liegenschaft	Benennung der Gebäude	Bauart Stein	Bauart Riegel	Bauart Holz	Dachung Ziegel	Dachung Schindeln	Dachung Stroh	Versicherungssummen I. Klasse Franken	II. Klasse Franken	III. Klasse Franken
41			Wyss Jos.	Vielbuchhof	Haus m. Scheune u. Stallung		1	1				~~10000~~		
	a				Oekonomiegebäude		1					~~7000~~		
	b				Scheune			1				~~17000~~		
42/43			Waisenamt Littau	Kreuzhof	Haus m. Stallung			1				~~18000~~		
	a				Waschhaus		1					~~26000~~		
	b				Schopf			1				~~1100~~		
	c				Scheune		1					~~45000~~		
	d				Holzhaus			1				~~9500~~		
44			~~Brunner Xaver~~	Hinter-Rootigen Erlosbuch	Haus m. Stallung			1				~~14000~~		
	a		Erben Kaiser in Littau		Scheune			1				~~10000~~		
	b		Littau	Zimmerweg	Scheune mit Zimmerweg			1				~~4000~~		
	c			Schachenwiesen	Oek. Gebäude m. Wohnung			1				~~6000~~		
	d				Holzhaus			1						
45			Eisibach Karl ~~Kasimir~~	Pfaffwil	Haus m. Scheune			1				~~20000~~		
	a				Scheune			1				~~12000~~		
	b				Oek. Gebäude m. Schopf			1				~~2500~~		
	c			Scheunenzäuneli	Scheune			1				~~12000~~		
	d			Pfaffwil	Schopf			1				~~2000~~		
	e				Hebegebäude m. Stallung			1				~~2000~~		
	f			"	Schweinestall			1						
												183300		

Veränderung der Versicherungssummen für die

Erste Klasse

1914.	1916.	1918	1918	1919	1920
~~20000~~		~~13000~~	~~23000~~ Z 38000		Bezahlt.
			Z 9100		
~~19000~~		~~10000~~ Z ~~20000~~		1923 36.000	Bezahlt bis
			52100		
			Z 15.600		
			Z 33.200		Bezahlt bis
			Z 1300		
			Z ~~32.500~~	1923 54.000	Bezahlt bis
			Z 3200		
			81400		
			Z ~~42200~~	1923 38.000	
			Z ~~13000~~	1923 27.000	
			Z ~~5200~~	1923 10.000	
			Z ~~6500~~	1923 10.000	
			42700	1923 1.500	
~~22000~~		~~24600~~	Z ~~4000~~	✓ 45.000	Bezahlt bis
~~14000~~		~~2~~	Z ~~15000~~	✓ 1922 abgeb. 50.000	
		~~3~~	Z 13.000	✓	
1917 abgetragen ~~5300~~		~~20000~~	Z ~~11000~~	1923 ✓ 43.000	Bezahlt bis
5300		~~6~~	Z ~~13.000~~	1923 ✓ 15.000	
		~~1500~~	15000	1923 3.000	
			9600		
			5400	1923 3.500	
			8500		
			85900		
			15600		
			3800		
			15640		

Staatsarchiv Luzern A 1143/115

Nro.	Lit.	Folio des Grundbuches	Eigentümer	Benennung der Strasse oder Liegenschaft	Benennung der Gebäude	Bauart Stein	Bauart Riegel	Bauart Holz	Dachung Ziegel	Dachung Schindeln	Dachung Stroh	Versicherungssummen I. Klasse Franken	Versicherungssummen II. Klasse Franken	Versicherungssummen III. Klasse Franken	Veränderung der Versicherungssummen für die Erste Klasse 1915	1916	1917	1918	1918	1920	Zweite Klasse 1918	19	19	19	19	19	I ~~Dritte~~ Klasse 1922	19	19	19
46			Lisibach Karl ~~u. Kasimir~~	Stasseln	Papierhaus			1	1			~~2,500~~				~~3200~~			~~3800~~	1923 7.000										
47			Einwohnergemeinde Littau	Emmetweg																										
	a				Speicherhaus			1	1			~~5000~~						Z	6000											
	b				Waschhaus, Dörrofen u. Brennereigebäude			1	1				~~1,500~~								1500									
	c				Haus	1	1		1			~~6,000~~						Z	7800											
	d				Scheune	1		1	1								~~6500~~	Z	7100											
																			20900											
48			Röm. kathl. Pfarrkirche u. Pfarrpfründe Reussbühl ~~Zimmermann Jos., Joh. u. Gottfr.~~	Obermättli	Haus	1	1		1			~~8000~~						~~12,000~~	~~12000~~	Z ~~20,000~~							20.000			
	a				Scheune			1	1			~~5,000~~							~~5000~~	1922 10.000										
	b				Scheune	1		1	1			~~8,000~~						~~14,000~~	~~14000~~	Z ~~22,000~~							24.000			
																			31000											
49			~~Widmer Alois~~ Kirchgemeinde Reussbühl ~~Lager Anton~~	Helgenhöfli	Haus			1	1			~~18,000~~			~~21000~~			Z	26200	Blitzableiter										
	a		Weil Herman, ~~Piccaro~~ ~~Ernst~~, Neuburger Isaak R.		Scheune			1	1			~~16,000~~							16000											
49	b		Käch Melchior	"	Waschhaus m. Wohng.		1		1			~~8,000~~							~~10400~~	1922 15.000										
	c		Weil Herman, ~~Piccaro~~ ~~Ernst~~, Neuburger Isaak R.		Oekonomiegebäude		1		1			~~2,000~~							2600											
												78,500	1500																	

Staatsarchiv Luzern A 1143/115

Nro.	Lit.	Folio des Grundbuches	Eigentümer	Benennung der Strasse oder Liegenschaft	Benennung der Gebäude	Bauart Stein	Bauart Riegel	Bauart Holz	Dachung Ziegel	Dachung Schindeln	Dachung Stroh	Versicherungssummen I. Klasse Franken	Versicherungssummen II. Klasse Franken	Versicherungssummen III. Klasse Franken	Veränderung der Versicherungssummen für die Erste Klasse 1914	1918	1919	1923	1924	19	Zweite Klasse 19	19	19	19	19	19	Dritte Klasse 19	19	19	19
50			Ostsingergasse ~~Waisenanstalt Emmen~~	Waisenanstalt Rothen ✓	Waisenhaus	1	1		1			~~94,000~~				~~122200~~	Z ~~155,000~~		190.000			Blitzableiter								
	a				Scheune			1	1			~~18,000~~				~~23400~~	Z ~~35.000~~		48.000			"								
	b				Oekonomiegebäude			1	1			~~3,500~~				~~4500~~	Z ~~6.000~~		6500											
	c				Dörrofen		1		1			~~1,500~~ 112000				~~2000~~	per 1. Jan. 1924 abgetragen.													
H 51			A. „G. der Möbel" u. Parquett-Fabrik v. Robert Kemp	✓ Rothenzöpfli Rothen No. 83 ✓	Wohnhaus	1	1		1			~~7,000~~	vide II. Kl.			~~9100~~														
Fabrikhydranten																														
H 52			Obige	✓ Rothen 87	Kosthaus	1	1		1			~~15,000~~	vide IV. Kl.			~~19500~~														
	a			79	Haus	1	1		1			~~10,000~~	"	"		~~13000~~														
	b			85	Gemal. Mühlegebäude		1		1			~~1,000~~	"	"		~~1300~~														
	c				Ladenhütte		1	1	1				Vide IV. Kl.!																	
	d			81	Kosthaus m. Wascherei-Anbau	1			1			~~32,000~~ 65000	"	"		~~41600~~														
53			Scheidegger, Bühlmann Wwe.	✓ " No. 73	Wohnhaus	1			1			~~24,000~~			Z	~~30.000~~		36.000												
54			Bühlmann Elise u.	✓ Kanalhaus	Wohnhaus	1	1		1			~~10,000~~			~~12,000~~ Z	~~15600~~		18.000												
	d		Bucher, Bühlmann Rosa	✓ Rothen 75/77	Nebengeb. m. Wohng.		1		1			~~2,000~~			Z	2600 18200														
												218,000																		

Staatsarchiv Luzern A 1143/115

Nro.	Lit.	Folio des Grundbuches	Eigentümer	Benennung: der Strasse oder Liegenschaft	Benennung: der Gebäude	Bauart: Stein	Bauart: Riegel	Bauart: Holz	Dachung: Ziegel	Dachung: Schindeln	Dachung: Stroh	Versicherungssummen: I. Klasse Franken	II. Klasse Franken	III. Klasse Franken
54	a		Erni Anton sel. Erben	✓ Rothen № 71	Wohnhaus		1		1			~~19,000~~		
54	b		Imeichen Fridolin	✓ Rothenthurm ~~Schwand~~ № 69	Wohnhaus	1	1		1			~~28000~~		
54	c		Elias, Gruter Anna	✓ Rothen 64	Wohnhaus	1	1		1			~~25,000~~		
55			~~Müller Joh.~~ Schenglor Josef	Rothenthurm (1. Säge) ✓ ad Rothen 65/67	Wohnhaus	1	1		1			~~26,000~~		
	a				Holzhaus			1	1			~~700~~		
56			Isenschmid Kasp.	✓ ✓ ✓ Rothen 59 (Gattikon)	Wohnhaus	1			1			~~25000~~		
	a				Oekonomiegebäude			1	1					
												133700		

Veränderung der Versicherungssummen für die

Erste Klasse 19 14	19 17	19 18.	19 22	19	19	Zweite Klasse. 19	19	19	19	19	19	Dritte Klasse 19	19	19	19
	Z	~~24700~~	30.000												
	Z	36400													
~~29,000~~	Z	34800													
	Z	~~33200~~	25.000 (65)												
	Z	~~400~~ 949	26000 (67) 1500 (67a)												
		~~38000~~	41.800												
		~~600~~	700 1.300												

Staatsarchiv Luzern A 1143/115

Nro.	Lit.	Folio des Grundbuches	Eigentümer	Benennung der Strasse oder Liegenschaft	Benennung der Gebäude	Bauart Stein	Bauart Riegel	Bauart Holz	Dachung Ziegel	Dachung Schindeln	Dachung Stroh	Versicherungssummen I. Klasse Franken	Versicherungssummen II. Klasse Franken	Versicherungssummen III. Klasse Franken
H 57			~~Bayard Emil~~	Zollhaus	Wirtschaftsgebäude	1	1	1	1			~~22,000~~		
	a u. b		Zeyer Robert	Cumulbrücke	Pferdestand u. Remise			1	1			1915 ~~2500~~ abgetragen		
	c				Schweinestall u. Waagzinsgebäude			1	1			~~3,000~~		
	d				Scheune									
	e				Kuhstall									
					Holzhaus									
H 58			Allgem. Konsumverein	Zollhaus 94	Wohnhaus	1			1			~~47,500~~		
H 58	a		~~Mäch. Hunziker Sohn~~ Simon Hunziker	„ ~~92a 28a~~ 92a	Wohnhaus ~~mit Scheune~~	1		1	1			~~10000~~		
H 58	b		Trullmann Josef	„ 92	Wohnhaus m. Bäckerei (Cultivateurs)	1		1	1			~~22,000~~		
	c				Scheune u. Viehstall				1	1				
H 59			Kramis ~~Seb. jun.~~ Elisa ~~geb.~~	Rainhaus bei Cumulbrücke	Wohnhaus u. Schuhmacherei	1		1	1			~~10,000~~		
	a			Nr. 96/98		1		1					~~55,000~~	
												178,000	55,000	

Veränderung der Versicherungssummen für die

Erste Klasse

1916	1918	1920	1923	19	19
Z	~~100,000~~		140.000		
Z	~~3000~~ 2400		4.000		
Z ~~2000~~			3.000		
	61.700				
	~~13.000~~ Z ~~15.144~~		21000		
Z ~~12.500~~		1922 40.000			
		1922 2.500			
		~~11,00~~			
	13.000				
	71.500				
	84.500				

Zweite Klasse.

19	19	19	19	19	19

Dritte Klasse

19	19	19	19

Staatsarchiv Luzern A 1143/115

Nro.	Lit.	Folio des Grundbuches	Eigentümer	Benennung der Strasse oder Liegenschaft	Benennung der Gebäude	Bauart Stein	Bauart Riegel	Bauart Holz	Dachung Ziegel	Dachung Schindeln	Dachung Stroh	Versicherungssummen I. Klasse Franken	Versicherungssummen II. Klasse Franken	Versicherungssummen III. Klasse Franken	Veränderung der Versicherungssummen für die Erste Klasse 1918	1920	1922	1924	19	19	Zweite Klasse 19	19	19	19	19	19	Dritte Klasse 1922	19	19	19
H 60			Widmer Robert	✓ Paradiesli –	Pfisterhaus Wohnhaus mit Restaurant	1			1			~~45000~~			54000															
H 61			Schärli Jos.	✓ Sennerei	Haus c. Käserei	1			1			~~22000~~			~~28000~~		40.000													
	a				Schweinscheune	1			1			~~4000~~			5200 (33800)															
H 62			Staat Luzern	✓ Reußbühl	Werkgeschirrhütte u. Autoremise		1	1	1			~~5000~~			~~6500~~	Z ~~11500~~											22000			
H 63	a		Haas Leonhard	✓ " Nr. 78 Sigristhaus	Haus			1	1			~~20000~~			26.000															
63	c		Kirchgemeinde Reußbühl	✓ "	Pfarrhaus	1			1			~~24000~~			31.200		Blitzableiter													
	b				Kirche	1			1			~~135000~~			~~175500~~ 206700															
												255000				2.548.900														

Staatsarchiv Luzern A 1143/115

Nro.	Lit.	Folio des Grundbuches	Eigentümer	Benennung: der Strasse oder Liegenschaft	Benennung: der Gebäude	Bauart: Stein	Bauart: Riegel	Bauart: Holz	Dachung: Ziegel	Dachung: Schindeln	Dachung: Stroh	Versicherungssummen: I. Klasse Franken	II. Klasse Franken	III. Klasse Franken
H 64			Lidler Jost	✓ Ruopbüehl 72	Wohnhaus mit Anbau (Verkäufer)	1	1		1			~~45000~~		
	a				Remise			1	1			~~800~~		
	e				2 Einzelbehausgebäude			1	1			~~700~~		
H 64	b		Felber Jos.	✓ " 76	Holz Wohnhaus mit Anbau	1			1			~~20000~~		
	b1				Pferdestall	1			1			~~3500~~		
			Wüest, Kiener Philomena z. Schwert, Wüest											
H 64	c		Wüest Anton	✓ " 66	Wohnhaus	1			1			~~22000~~		
H 64	d x e		Weiz Jos.	✓ Rothenbrunnen 68	Wohnhaus m. Anbau	1			1			~~56000~~		
H 65			Egli Gotthard Elias S. p. Haas Leonhard	✓ Lenzburg wohnh. Wohnhaus wie No 64		1			1			~~10000~~		
H 65	a		Egli Gotthard Elias S. p. Haas Leonhard	✓ Lenzburg mittlere Wohnhaus No. 64		1			1			~~25000~~		
												197000		

Veränderung der Versicherungssummen für die

Erste Klasse						Zweite Klasse.						Dritte Klasse			
1914.	19 18.	19 20	19	19	19	19	19	19	19	19	19	19	19	19	19
	~~54000~~	Z 54.000													
	~~1000~~	~~2000~~ (per 1.1.1924 abgetragen)													
	~~900~~	1000													
	55900	52000													
Z 39.000															
Z 45.00															
43500															
	35.000														
Z 70.000															
Z ~~11000.~~	12.600														
	1.1.500														
	12600														
	52.2														
Z ~~25000.~~	27.500														
	2,180.2.400														
	2.79														

Staatsarchiv Luzern A 1143/115

Nro.	Lit.	Folio des Grundbuches	Eigentümer	Benennung: der Strasse oder Liegenschaft	Benennung: der Gebäude	Bauart: Stein	Bauart: Riegel	Bauart: Holz	Dachung: Ziegel	Dachung: Schindeln	Dachung: Stroh	Versicherungssummen: I. Klasse Franken	Versicherungssummen: II. Klasse Franken	Versicherungssummen: III. Klasse Franken
H 65	b		Egli Pankrat Elias Hrz. z. Rhaudeneck	✓ Grundstück südlich № 60	Wohnhaus	1			1			~~10000~~		
H 66			Bühlmann Niklaus	✓ Unterwasserhaus № 58	Wohnhaus	1	1		1			~~24000~~		
H 66	a		Haas David Spaw gel. Ma ~~Stadhalter Voo.~~	Stadhalter ✓ Rotsundegg № 56	Wohnhaus	1			1			~~17000~~		
H 66	b		~~Frei Albert~~	✓ Zihlfl	Wohnhaus	1			1			~~32000~~		
	c		Frei-Pfau Vitus	52/54	Scheune mit Anbau & Wohnung	1	1	1	1			~~2000~~		
H 67			Dommann Johann ~~Gibbi Emma~~	✓ Knutbourg № 41	Wohnhaus	1			1			~~33000~~		
H 67	a		Zutz Franz Vos.	✓ „ 39	Wohnhaus	1	1		1			~~11000~~		
												125000		

Veränderung der Versicherungssummen für die

Erste Klasse						Zweite Klasse.						Dritte Klasse			
1914.	1918.	1923	19	19	19	19	19	19	19	19	19	19	19	19	19
Z ~~11000~~	12.600														
	22800														
Z	22.100														
	28.600														
	10.000														
Z	36.300														
~~13700~~	16.000														

Staatsarchiv Luzern A 1143/115

Nro.	Lit.	Folio des Grundbuches	Eigentümer	Benennung: der Strasse oder Liegenschaft	Benennung: der Gebäude	Bauart: Stein	Bauart: Riegel	Bauart: Holz	Dachung: Ziegel	Dachung: Schindeln	Dachung: Stroh	Versicherungssummen: I. Klasse (Franken)	Versicherungssummen: II. Klasse (Franken)	Versicherungssummen: III. Klasse (Franken)
H 68			Frei Albert Frau Ida Stirnemann	Kirchbühl (Rain)	Wohnhaus mit Ökonomie	1			1			~~60000~~		
			Wohlmann, Stalder Rosa	Kirchbühl										
H 68	b		~~Kaufmann Johann~~	(Sandrain)	Wohnhaus neuerb.	1			1			~~60000~~		
H 69			Gebistorf, Scherer Frau	Pfaffenbühl, Kirchfeld, Haus				1	1			~~14000~~		
H 69	a		Gebistorf Jos.	Kirchfeld No 33	Haus			1	1			~~24000~~		
H 70			Küng Herm., Posa	Kirchfeld 31	Haus m. Ökonomieteil			1	1			~~7000~~		
	a				Bleiche			1	1			~~100~~ in d. Schätzung m. inbegriffen		
	b				Waschhaus mit Backofen			1	1			~~1500~~		
	c				Wasch- u. Geflügelhaus	1			1					
H 71			Luzerner Brauhaus AG.	Kirchfeld No 50	Wohnhaus	1	1		1			26000		
												191600		

Veränderung der Versicherungssummen für die: Erste Klasse						Zweite Klasse.						Dritte Klasse			
1914.	1915	1917	1918.	1923	19	1920	19	19	19	19	19	19	19	19	19
			65.000												
		Z ~~64000~~	70.400												
		Z	16.800												
		Z	23.800												
~~14000~~	14500	Z	17.400												
		Z	19.00												
	1500	Z	18.00 ~~21.100~~												
			~~20.~~ 35.000			Z	~~32.510~~								
			3.180.100												

Staatsarchiv Luzern A 1143/115

Nro.	Lit.	Folio des Grundbuches	Eigentümer	Benennung der Strasse oder Liegenschaft	Benennung der Gebäude	Bauart Stein	Bauart Riegel	Bauart Holz	Dachung Ziegel	Dachung Schindeln	Dachung Stroh	Versicherungssummen I. Klasse Franken	Versicherungssummen II. Klasse Franken	Versicherungssummen III. Klasse Franken
72														
			Leister Heinrich	✓										
H 73			Bauer & Erben, Hofstatt	Kirchstad 48	Wohnhaus			1	1			~~7500~~		
	a				Scheunschaune			1	1					
	b				Holzhaus			1	1					
				✓										
H 74			Bühler, Fuchs Frau	„ 46	Wohnhaus	1			1			~~7000~~		
	a				Scheune				1			~~200~~		
				✓										
H 75			Wey Albert, Pfarrer	„ 42										
	a													
	b				Haus	1	1		1			~~4500~~		
	c				Wohnhaus und Werkstätte	1	1		1			~~55000~~		
				✓										
H 76			Scheurtenberger Joh., Posthalter, Untersiggenthal		Wohnhaus		1		1			~~12000~~		
	a			25	Scheune			1	1			~~400~~		
												83600		

Veränderung der Versicherungssummen für die

Erste Klasse						Zweite Klasse.						Dritte Klasse			
1918.	1919	1923	19	19	19	19	19	19	19	19	19	19	19	19	19
Z 9000															
Z 400															
Z 800															
9100															
300															
1800															
66.000															
Z ~~1500~~		17.000													
Z ~~500~~		8.00													

Staatsarchiv Luzern A 1143/115

Nro.	Lit.	Folio des Grundbuches	Eigentümer	Benennung der Strasse oder Liegenschaft	Benennung der Gebäude	Bauart Stein	Bauart Riegel	Bauart Holz	Dachung Ziegel	Dachung Schindeln	Dachung Stroh	Versicherungssummen I. Klasse Franken	Versicherungssummen II. Klasse Franken	Versicherungssummen III. Klasse Franken	Veränderung der Versicherungssummen für die Erste Klasse 1918	Erste Klasse 1918	Erste Klasse 1921	Erste Klasse 1922	Erste Klasse 19	Erste Klasse 19	Zweite Klasse 19	Zweite Klasse 19	Zweite Klasse 19	Zweite Klasse 19	Zweite Klasse 19	Zweite Klasse 19	Dritte Klasse 19	Dritte Klasse 19	Dritte Klasse 19	Dritte Klasse 19
H 76	b		Schwegler, Hägi Bertha ~~Hägi Rudolf sel. Erben~~	Untergütsch 29	Wohnhaus nördlich	1			1			~~26,000~~			Z	33.800														
H 76	c		Merz Jos. Meyer Johann	" 27	Wohnhaus südlich	1			1			~~30,000~~			Z	36.000														
77			Birrer Alois c. Jos.	Heiterweid	Haus c. Scheune		1		1			~~10,000~~				12.000														
H 78			~~Wiest Anton~~ ~~Jost Balthasar Bachmann~~ Brun Johann	Reußthal 23	Wohnhaus		1		1			~~7,000~~				~~8400~~ Z	~~8,500~~	16.000												
H 79			Wicki Mathias	" 17	Wohnhaus			1	1			~~10,000~~																		
	a				Scheune			1	1			~~100~~			~~5000~~ Z	5000														
	b				Nebengebäude		1	1	1			~~200~~																		
												83,300				3.377.600														

Staatsarchiv Luzern A 1143/115

Nro.	Lit.	Folio des Grundbuches	Eigentümer	Benennung der Strasse oder Liegenschaft	Benennung der Gebäude	Bauart Stein	Bauart Riegel	Bauart Holz	Dachung Ziegel	Dachung Schindeln	Dachung Stroh	Versicherungssummen I. Klasse Franken	Versicherungssummen II. Klasse Franken	Versicherungssummen III. Klasse Franken	Veränderung der Versicherungssummen für die Erste Klasse 1918	1920	1922	1923	19	19	Zweite Klasse 19	19	19	19	19	19	Dritte Klasse 19	19	19	19
H 80			Stalder Johann	✓ Reußthal 15	Wohnhaus	1			1			~~12,000~~			Z 13800															
H 81			~~Künzli, Pallegger Emilie~~ ~~Pallegger Joh.~~ Frau Schenyder-Schorno	✓ " 30	1/3 Haus			1	1			~~5,000~~			5500															
H 82			Bolzern Kaspar	✓ " 28	1/3 Haus			1	1			~~5500~~			Z 6300															
H 83			Pallegger, Kaiser Elisab.	✓ " 26	1/3 Haus m. Anbau		1		1			~~11,000~~			~~12000~~		~~14000~~	17000												
H 84			Fischer, Humbühl Kath.	✓ " 24/22	1/2 Haus	1	1		1			~~15500~~			~~17800~~	Z 23000														
	a		Fischer Kasimir u. Kinder		Haus	1	1		1			~~15000~~			~~18000~~	Z 20000														
	b				Kleines Nebengebäude. Folge bekommingebäude.			1	1			~~500~~			~~600~~ 36400	Z 2000 45000														
												64500			3.452.200															

Staatsarchiv Luzern A 1143/115

Nro.	Lit.	Folio des Grundbuches	Eigentümer	Benennung der Strasse oder Liegenschaft	Benennung der Gebäude	Bauart Stein	Bauart Riegel	Bauart Holz	Dachung Ziegel	Dachung Schindeln	Dachung Stroh	Versicherungssummen I. Klasse Franken	Versicherungssummen II. Klasse Franken	Versicherungssummen III. Klasse Franken	Veränderung der Versicherungssummen für die Erste Klasse 1918.	Erste Klasse 1922	Erste Klasse 19	Erste Klasse 19	Erste Klasse 19	Erste Klasse 19	Zweite Klasse 19	Zweite Klasse 19	Zweite Klasse 19	Zweite Klasse 19	Zweite Klasse 19	Zweite Klasse 19	Dritte Klasse 19	Dritte Klasse 19	Dritte Klasse 19	Dritte Klasse 19
H 85 c.	a		Frank Charles	✓ Reußthal 20/18	Haus		1		1			~~22,000~~			Z ~~24200~~	34.000														
H 86			Sperandio ~~Philippo~~ c. Frau geb. Gedigen	✓ " 16	Doppelhaus	1			1			~~44,500~~			53400															
	a																													
	b				Werkhütte		1	1	1			~~1500~~			1600															
															55000															
87																														
88			Peter Winz. sel. Erben	✓ Stockzahn 2	Wohnhaus c. Anbau		1		1			~~32,000~~			38400															
H 89			Aebi & Cie ~~Aebi Anton~~	✓ Fluhmühle östlich	Haus mit Lagerraum	1	1	1	1			~~22,000~~			~~24200~~	Vide IV Ri														
			Fabrik Hyanten												3.594.000															
												122,000																		

Staatsarchiv Luzern A 1143/115

Nro.	Lit.	Folio des Grundbuches	Eigentümer	Benennung der Strasse oder Liegenschaft	Benennung der Gebäude	Bauart Stein	Bauart Riegel	Bauart Holz	Dachung Ziegel	Dachung Schindeln	Dachung Stroh	Versicherungssummen I. Klasse Franken	Versicherungssummen II. Klasse Franken	Versicherungssummen III. Klasse Franken
4	89	a	Meier Joh. Bapt.	Hüfenmoos	Scheune			1	1			~~4500~~		
	89	b	Aebi & Cie Aebi Anton	"	Scheune mit Magazingebäude u. Malerwerkstätte								Vide III. Klasse!	
		c			Maschinenwerkstätte								" " "	
													" " "	
4	89	e	Meyer Joh. Bapt.	" 9	Bäckerei mit Wohnung	1		1	1				Vide III. Klasse!	
		f			Waschhaus u. I. Stock									
					~~Holzschuppen und Backofen an der Landstr.~~								4	4
4	89	d	Meyer Joh. Bapt.	"	Scheune mit Anbau	1		1	1			~~7000~~		
		e			Holzschuppen			1	1			~~4000~~		
		f			Holzhaus u. Backofen mit Lehrzimmer zur Landstrasse			1	1				Vide III. Klasse!	
		g			Lehrzimmer			1	1			~~2400~~		
		h			Haus	1			1			~~35000~~		
		i			Lehrzimmer			1	1			~~1000~~		
		k			Lehrzimmer, ebenfalls zum Wohnhaus			1	1			~~6200~~		
												59100		
	90		Bossard Karl, Holzhauer, jul. Hafner	Mellwey	Zweifach. Haus			1	1			~~14000~~ 1919 Im 27. Mai Hagelwert		
		a			Scheune			1	1			~~1500~~		
		d			Remise			1	1			~~300~~		
		e			Remise u. Holzschopf			1	1			~~600~~		
												75400		

Veränderung der Versicherungssummen für die

Erste Klasse 19	19	19	19	19	19	Zweite Klasse. 19	19	19	19	19	19	Dritte Klasse 19	19	19	19
18	19.														
~~5000~~	vide IV. Kl.														
~~4100~~	Vide IV. Kl.														
~~3000~~	" " "														
~~2400~~	" " "														
45500	~~45111~~ 1921 im IV. Kl. vers.														
13000	~~2555~~ " " " "														
9800	~~9700~~ " " " "														
	55000														
~~12000~~															
Z 11900															
Z 4000															
Z 6000															
2900															
5.641.900															

Staatsarchiv Luzern A 1143/115

Nro.	Lit.	Folio des Grundbuches	Eigentümer	Benennung: der Strasse oder Liegenschaft	Benennung: der Gebäude	Bauart: Stein	Bauart: Riegel	Bauart: Holz	Dachung: Ziegel	Dachung: Schindeln	Dachung: Stroh	Versicherungssummen: I. Klasse (Franken)	Versicherungssummen: II. Klasse (Franken)	Versicherungssummen: III. Klasse (Franken)
			Abschätzungsorte	✓										
91			Bürgerspital Luzern	Kriensbergen	Wohnhaus		1	1				~~10,000~~		
	a			Adelhusern	Scheune			1				~~20,000~~		-
	b				Waschhaus b. Pfarrhof	1		1				~~300~~		
92			Pfyffer Konrad sel. Erben	✓ Rüminwas	Haus, Theile v. Pfarrhof		1	1				~~21,000~~		
	a				Scheune v. Anbau		1	1				~~10,000~~		
	b				Scheuneinschaum, Holzhaus mit Rohmungen		1	1				~~2000~~		
93			Bühlmann Jos.	✓ Ennetwald	Haus		1	1				~~7,000~~		
	a				Scheune		1	1	1				~~6,000~~	
	b				Waschhaus	1		1				~~900~~		
94			Fuchs Franz Jos.	✓ Obenwald	Haus, Holzhaus und Waschzimmer		1	1				~~14000~~		
	a				Scheune		1	1				~~15000~~		
	b				Trotten		1	1				~~3000~~		
	c				Waschküche	1		1				~~3,500~~		
	d				Schweinestall		1	1				~~1000~~		
	e											36500		
												120500	6000	

Veränderung der Versicherungssummen für die

Erste Klasse

19 18.	19 20	19 22	19	19	19
Z ~~3000~~		17000 Bl. bezahlen			
Z ~~20000~~		30.000 Bl. bezahlen			
1000					
51000					
Z 27300					
Z 23400					
Z 9100					
519800					
Z 9100			Bl. bezahlen		
			Bl. bezahlen Z 7800		
Z 300					
Z 18200					
Z 19500					
Z 39000					
~~45~~ Z 4500					
1000					
471100					
3.848.100					

Zweite Klasse.

19 18.	19	19	19	19	19

Dritte Klasse

19	19	19	19

Staatsarchiv Luzern A 1143/115

Nro.	Lit.	Folio des Grundbuches	Eigentümer	Benennung der Strasse oder Liegenschaft	Benennung der Gebäude	Bauart Stein	Bauart Riegel	Bauart Holz	Dachung Ziegel	Dachung Schindeln	Dachung Stroh	Versicherungssummen I. Klasse Franken.	Versicherungssummen II. Klasse Franken	Versicherungssummen III. Klasse Franken
			Sammtlle Jos. Ant.											
95			Widmer Fz. Jos. Schwander Jak. Schwander Jos. Ottiger Fz., Luzern Jos. Egger Littau. Jakob.	Wiesli Hof westlich	Haus mit Scheune		1	1	1			~~25000~~		
	a				Scheune		1	1	1			~~22,000~~		
	d				Schweinestall	1			1			~~6,000~~		
95	b		Wigger Jos. Hof, Johann & Theodor	" Hälfte	Wohnhaus mit Scheune		1		1			~~12,000~~		
	c				Waschhaus & Schopf				1			~~3000~~		
	e				Schopf mit Schweinest.	1		1	1			~~20,000~~		
96			Polizeigemeinde Littau	Dorf	Pfrundhaus			1	1			~~35,000~~		
	a				Scheune			1	1			~~1,200~~		
97			Einwohnergemeinde Luzern	Hasenrain	Pumpenhäuschen mit Maschinen		1	1					Wie II. Klasse!	
	a				Pumpenhäuschen (Holzbau)	1		1				~~20,000~~		
	aa.				Transformatorenstation (Anbau an Pumpwerk)	1		1						
97	b		Staffelbach „Brunner Josefa	"	Wohnhaus mit Oekonomie		1		1			~~14,500~~		
	c				Scheune	1		1	1			~~1200~~		
												175,500		

Veränderung der Versicherungssummen für die

Erste Klasse 1915	19 18.	1923	19	19	19	Zweite Klasse. 19	19	19	19	19	19	Dritte Klasse 19	19	19	19
Z ~~27000~~		37.000	Rückzahlungen												
Z 32.000				D=											
Z 7800				D=											
67300															
Z 14400			Rückzahlungen												
Z 3900															
Z 26.000															
44300															
Z 45500			Rückzahlungen												
Z 1600															
47100															
{ Z 40000	50.000														
Z ~~23400~~		50000													
Z 2300															
25700															
4.022.400															

Staatsarchiv Luzern A 1143/115

Nro.	Lit.	Folio des Grundbuches	Eigentümer	Benennung der Strasse oder Liegenschaft	Benennung der Gebäude	Bauart Stein	Bauart Riegel	Bauart Holz	Dachung Ziegel	Dachung Schindeln	Dachung Stroh	Versicherungssummen I. Klasse Franken	Versicherungssummen II. Klasse Franken	Versicherungssummen III. Klasse Franken	Veränderung der Versicherungssummen für die Erste Klasse 1918	1922	1923	19	19	19	Zweite Klasse 1918	19	19	19	19	19	Dritte Klasse 19	19	19	19
98			Einwohnergemeinde Luzern	Thorenberg	Wohnhaus	1	1		1			~~33,000~~			42900															
	a			Herrenhaus	Schlossereiwerkstatt	1			1			~~4,000~~			5200															
99			Obige	Althaus	Haus v. Scheune			1	1			~~4500~~			Z 5800															
	a				Scheune	1			1			~~10,000~~			Z 13.000															
100			Obige	Thorenberg																										
	a				Pferdestall v. Remise		1	1	1			~~2500~~			3200															
	b				Kohlenschuppen			1	1			~~3000~~	abgetragen 1918		4800															
	c		A.G. der v. Moos'schen Eisenwerke Luzern		Zentrale	1			1			vide IV Kl.																		
101			Geisseler Kaspar	Baumgarten	Haus			1	1			~~10,000~~			~~17000~~	20.000	Blitzableiter													
	a				Scheune	1		1	1			~~10,000~~			~~15000~~ 32000	~~20.000~~	25.000	D°												
102			Bürgisser Jos.	Kollerhüsli	Haus v. Scheune			1		1			8,000								Z 10400									
												77,000	8,000		4.184.700															

Staatsarchiv Luzern A 1143/115

Nro.	Lit.	Folio des Grundbuches	Eigentümer	Benennung der Strasse oder Liegenschaft	Benennung der Gebäude	Bauart Stein	Bauart Riegel	Bauart Holz	Dachung Ziegel	Dachung Schindeln	Dachung Stroh	Versicherungssummen I. Klasse Franken	Versicherungssummen II. Klasse Franken	Versicherungssummen III. Klasse Franken	Veränderung der Versicherungssummen für die Erste Klasse 1918	1920	1923	19	19	19	Zweite Klasse 1918	1920	1923	19	19	19	Dritte Klasse 19	19	19	19
103			Bannwart Jos. sel. Erben	Krattenbach	Haus	1		1	1			~~12,000~~			~~15.600~~ Z	22000														
	a				Scheune	1		1	1			~~10,000~~			~~13.000~~ Z	18000														
	b				Speicher mit Wasserei			1			1		~~600~~		Z	3000					~~800~~									
	c				Oekonomiegebäude	1			1			~~1,500~~			~~1900~~ Z	6000														
	d				Holz u. Wagenschopf			1	1						30500 Z	2000														
																51000														
104			Geisseler Heinrich	Huobhof	Haus o. Schweinsch.			1	1			~~14,000~~			Z ~~18.000~~		30.000	Blitzableiter												
	a				Scheune mit Anbau			1	1			~~30,000~~			Z ~~39.000~~		55.000	2%												
	d				Sennerei m. Wohng. (Elektromotor)	1		1	1			~~10,000~~			Z ~~10.000~~		15.000													
	e				Oek. Gebäude o. Holzhaus			1	1			~~5,000~~			Z ~~5.000~~		8.000													
	f				Pferdestall	1		1	1			~~3,000~~			Z ~~3000~~		4.000													
	b				Westfeuer	1			1						25000	2000														
																77000														
105/106			Bucher Gebr.	Moos	~~Anteil~~ Haus o. Schweinsch.			1	1			~~6000~~			~~780~~ Z	~~20000~~	26.000													
	a				Scheune			1	1			~~18,000~~			~~2340~~ Z	~~30000~~	40.000	Blitzableiter												
	b				Anteil Speicher			1	1			~~300~~			~~40~~ Z	~~500~~	1.000													
	c				Oekon. Gebäude			1	1			3,000			~~390~~ Z	~~4000~~	6.000													
																54500														
106			Bucher Gebr.	"	~~Anteil Haus~~			1	1			~~4500~~	1920 zu V 105 getragen		~~5800~~															
	a				Scheune mit Anbau			1	1	1			~~5000~~		41300						~~6500~~ Z	~~7000~~	8.000							
	b				Anteil Speicher			1		1			~~100~~								~~100~~	per 1.1.1923 zu 105 b getragen								
															4.331.500															
												117,300	5700																	

Staatsarchiv Luzern A 1143/115

Nro.	Lit.	Folio des Grundbuches	Eigentümer	Benennung der Strasse oder Liegenschaft	Benennung der Gebäude	Bauart Stein	Bauart Riegel	Bauart Holz	Dachung Ziegel	Dachung Schindeln	Dachung Stroh	Versicherungssummen I. Klasse Franken	Versicherungssummen II. Klasse Franken	Versicherungssummen III. Klasse Franken	Veränderung der Versicherungssummen für die Erste Klasse 1917	1918	1920	1921	1922	1923	Zweite Klasse 19	19	19	19	19	19	Dritte Klasse 19	19	19	19
107			Keller Augustin ~~s. Jos.~~	Spitzhof	Haus			1	1			~~15,000~~				~~19,500~~		Blitzableiter	19.500											
	a				Scheune			1	1			~~30,000~~				39.000			D°											
	c				Sennhütte	1		1	1			~~400~~				~~500~~			3.000											
	d				Schweinscheune mit Wohnungen			1	1			~~7000~~				9100														
	e				Holzschopf			1	1			300				400														
					~~Dörrofen s. Schmiede~~ (vide N° 239 a)											6850														
108			Schnider ~~Theodor s.~~ Emil	Schwandhof	Haus s. Schweinsch.	1		1	1			~~30000~~			Z	~~39000~~		Blitzableiter		42.000										
	a			unter	Scheune			1	1			~~18000~~			Z	~~23400~~			D°	40.000										
	b				~~Anteil Speicher~~			1		1			~~200~~	1913 abgetragen					D°											
	c				Sennhütte, Trotte s. Waschhaus	1	1		1			~~5500~~	—		~~8000~~	Z ~~8000~~				14.000										
	d				Wagenschuppen			1	1			~~1700~~	—		Z	~~1500~~				3.000										
																7190														
109			Spielhofer Jos.	" Ober	Haus			1	1			~~8000~~				~~10400~~		20,000	Blitzableiter											
	b				~~Anteil Speicher~~			1		1			~~200~~	1913 abgetragen					D°											
	c				Scheune			1	1			~~25000~~				~~32500~~	Z 55.000													
																42900														
110			Lutzbach Anton ~~Niederer Joh.~~	Hübeli	Haus s. Schweinställe			1	1	1			~~10000~~		Z	15000		Blitzableiter												
	a		~~Widmer Johann~~		Scheune			1	1	1			~~7000~~		Z	12.000		Blitzableiter												
	b				Waschhaus s. Oek. Gebäude	1		1	1			~~2000~~				2600														
	c				Bienenhaus			1	1			~~1000~~				1000														
																30600														
																4,545,400														
												143,400	17,400																	

Staatsarchiv Luzern A 1143/115

Nro.	Lit.	Folio des Grundbuches	Eigentümer	Benennung der Strasse oder Liegenschaft	Benennung der Gebäude	Bauart Stein	Bauart Riegel	Bauart Holz	Dachung Ziegel	Dachung Schindeln	Dachung Stroh	Versicherungssummen I. Klasse Franken	II. Klasse Franken	III. Klasse Franken
111			Muff Jakob	Vorderschübeli	Haus u. Scheune		1	1				~~10,000~~		
112			Vonesch Jakob	Vorsäli	Haus		1	1				~~9000~~		
	a				Scheune		1	1				~~3000~~		
	b				Stall		1	1				~~6000~~		
	c				Schweinekoben		1	1				~~500~~		
113			~~Bühler Jos, Kerner Ant.~~	Rütli	Haus u. Scheune		1	1				~~10000~~		
	a				Holzhütte		1	1				~~400~~		
114			Imeichen Bernard	Vorderschinnis	Haus Scheune Stallung	1		1	1			~~35,000~~		
	a				Scheune m. Anbau			1	1			~~10000~~		
	b				Remise	1	1		1			2500		
	d				Kuhstall mit Heuboden, Jauchegrube, Wellblechsilo u. Güllenanlage							4000		
	e				Holzhaus			1	1			1000		
												93,400		

Veränderung der Versicherungssummen für die

Erste Klasse 19 14.	19 18.	19 23	19	19	19	Zweite Klasse. 19	19	19	19	19	19	Dritte Klasse 19	19	19	19
~~22,000~~ Z	28.000	Rückzahlen													
Z	11.700	Rückzahlen													
Z	39.00														
Z	78.00														
Z	600														
~~13,000~~ Z	169.00	Rückzahlen													
	500														
Z	~~22,500~~ 40.000	Rückzahlen													
Z	~~22,000~~ 32.000														
	~~3[illegible]~~ 5.000														
	~~[illegible]~~ per 1.1.1923 abgetragen														
	~~1,500~~ 1.500														
	4,681.000														

Staatsarchiv Luzern A 1143/115

Nro.	Lit.	Folio des Grundbuches	Eigentümer	Benennung der Strasse oder Liegenschaft	Benennung der Gebäude	Bauart Stein	Bauart Riegel	Bauart Holz	Dachung Ziegel	Dachung Schindeln	Dachung Stroh	Versicherungssummen I. Klasse Franken	Versicherungssummen II. Klasse Franken	Versicherungssummen III. Klasse Franken
115			Zweichem, Bachmann Babette, Oberstaffeln		Wohnhaus			1	1			~~10000~~		
	a				Scheune			1	1	1			~~12000~~	
	b				Waschküche u. Schweinest.				1				~~2000~~	
	c				Holzschopf u. Schuppen			1	1			~~3500~~		
116			Muff Peter	Pfrundmättli	Wohnhaus			1	1			~~18000~~		
	a				Scheune	1		1	1			~~17000~~		
	b				Waschhaus	1		1	1			~~2000~~		
	c				Schweinescheune	1		1	1			~~8000~~		
117			Bühlmann Jos.	Hilferlingen	Wohnhaus u. Scheune		1		1			~~13000~~		
	a				Scheune	1		1	1			~~13000~~		
118			Bachmann Alex. sel. Erben	Hilferlingen	Haus No. 164			1	1					
	a				Scheune			1		1			~~2000~~	
	b		Hausinhaber No. 164		Oekonomiegebäude	1		1				~~1500~~		
	c				Scheune			1	1			~~22000~~		
												112000	17000	

Veränderung der Versicherungssummen für die

Erste Klasse

1914. | 1917 | 1918 | 1923 | 19 | 19

~~1500~~ Z ~~1650~~ 22.000 Belib zahlen bleiben
~~2500~~ Z ~~2750~~ 30.000 8%
Z 4.000
~~4000~~ Z ~~4400~~ 7.000
48 400

Z 23400 Belib zahlen bleiben
Z 22100 8%
Z 2.600
Z 10.400
58 500

~~15000~~ Z 19.500
Z 23400 Belib zahlen bleiben
42 900

Z ~~2~~ 31.000 Belib zahlen bleiben
Z 2.000
Z ~~1400~~ 5.000 Belib zahlen bleiben
Z ~~2000~~ 47.000
5 400
Total 36 000
595 100

8.862.000

Zweite Klasse.

1918. | 19 | 19 | 19 | 19 | 19

Z ~~2600~~

Dritte Klasse

19 | 19 | 19 | 19

Z ~~2900~~

Staatsarchiv Luzern A 1143/115

Nro.	Lit.	Folio des Grundbuches	Eigentümer	Benennung der Strasse oder Liegenschaft	Benennung der Gebäude	Bauart Stein	Bauart Riegel	Bauart Holz	Dachung Ziegel	Dachung Schindeln	Dachung Stroh	Versicherungssummen I. Klasse Franken	Versicherungssummen II. Klasse Franken	Versicherungssummen III. Klasse Franken
119			Bucher Hermann z. Hof in Franz	Bürlihof	Wohnhaus mit Scheune	1	1	1	1			~~10000~~		
	a		Väterliches Bauman		Scheune			1	1	1		~~12000~~		
	b				Speicher mit Waschhaus			1	1	+		~~2000~~		
	c				~~Waschhaus~~ Pferdestall	1			1			~~500~~		
	d				Schweinehaus	1			1			~~2000~~		
120			Renggli Peter Friedrich Hof Luzern	Rüsswilberg	Wohnhaus, Scheune, Waschhaus			1	1	+	1		~~10000~~	
	a				Scheune			1	1			~~20000~~		
	b				Speicher			1		1			~~400~~	
	c				~~Schweinehaus~~ Bienenhaus			1	1			~~2500~~		
121			Fuhrmann Jb. ~~Reusser Karl~~	Oberwisslibach	Wohnhaus m. Scheune	1		1	1			~~2000~~		
	a				Scheune	1		1	1			~~14500~~		
122			Lisibach Jos. Hofbes. Hans	Winterbühl	Wohnhaus m. Anbau			1	1			~~20000~~		
	a			✓ oben	Scheune			1		1			~~7000~~	
	b				Speicher m. Waschh.			1	1			~~2000~~		
	c		Lisibach Josef	✓ " unten	Wohnhaus m. Scheune	1			1				2000	
	d				Scheune	1		1	1			~~20000~~		
	e				Haus			1	1					
					Speicher									
												133000	19400	

Veränderung der Versicherungssummen für die

Erste Klasse

19 18.	19 20	1923	19	19	19
~~13.000~~ Z ~~28.000~~		31500	Betrag zahlbar		
~~15000~~		40.000			
~~32.000~~ Z	~~6000~~	7.500			
~~6000~~ Z	~~3000~~	6.500			
~~34.000~~ Z	~~6000~~	8.000			
(30.3.0)	43.000				
		30.000	Betrag zahlbar		
~~36.000~~ Z	~~36.000~~	40.000			
~~5000~~		700			
Z ~~10.400~~		18.000			
Z ~~18.000~~		24.600			
		~~1922~~ 40.000	Betrag zahlbar		
~~20.000~~					
~~2.000~~		8.000			
	1921	50.00			
~~33.000~~ Z	42.000		Betrag zahlbar		
		33.000			
		~~1922~~ ~~5.000~~ identisch mit 122 b x daher per 1.1.1923 abgetragen			

Zweite Klasse.

19 18.	19 20	1923	19	19	19
Z ~~35.000~~					
~~12.000~~ Z ~~25.000~~					
~~5.000~~ Z	~~500~~	1.000			

Nro.	Lit.	Folio des Grundbuches	Eigentümer	Benennung: der Strasse oder Liegenschaft	Benennung: der Gebäude	Bauart: Stein	Bauart: Riegel	Bauart: Holz	Dachung: Ziegel	Dachung: Schindeln	Dachung: Stroh	Versicherungssummen: I. Klasse Franken	II. Klasse Franken	III. Klasse Franken
123			~~Brunner Simon, Sohn~~	Ybenmatt	Anteil Scheune	1		1	1			~~12,000~~		
	a		Ruggenberg Joh.		Schwein			1	1			~~15,000~~		
	b				Anteil Speicher			1	1			400		
	c				Wasserkraftanlage Motorenhäuschen (Benzinmotor)	1			1					
			~~Geiseler Heinr.~~											
124			~~Baumeler Franz~~		Anteil Scheune			1		1			7000	
	a		Schmid Joh.	Obergadenacker	Schweinescheune			1	1			3,000		
	b				Scheune	1		1	1			~~22,000~~		
	c				Ökonomiegebäude		1		1			~~10,000~~		
	d				Wasserschöpfanlage Pumpwerk Stall	1		1	1			~~8,500~~		
	e				Schweinestall			1	1			~~800~~		
124 – (neu)			Bürgisser Xaver	Helgenhüslisland	Haus	1			1					
125			~~Wyss Theodor~~ Bürcher	Hinterjammatt	Haus mit Anbau			1	1			~~9,000~~		
	a		~~Hilfiker~~ Forster Aggobius		Scheune	1		1	1			7000		
126			Hofer Peter	Ybrüdigen	Haus in Schmiedstellung	1	1	1	1	1			~~7000~~	
	a				Scheune			1	1	1	–	~~15,000~~		
	b				Speicher			1	1			~~2,500~~		
	c				Schweinestall	1			1			~~200~~		
126 – (neu)			Wehrmüller Josef	Helgenhüsli	Haus	1		1	1					
127 – (neu)			Theiler Kaspar	Helgenhüsli	Haus	1			1					
129 – a (neu)			Brüner Philipp	Heimeli	Haus beck.-Geb.		1	1	1					
128 – (neu)			Zeffer Anton	Helgenhüsli	Haus	1			1					
130 – (neu)			Vogel Niklaus	Helgenhüsli	Haus	1			1					
131			siehe hinten (alt 275)									99,900	14,000	

Veränderung der Versicherungssummen für die

Erste Klasse

1914 | 1915 | 1917 | 1918 | 1919 | 1920

~~1500~~ | 19.00 | ~~12.000~~ 18.700 Z 25000 Blitzableiter | ~~144.00~~ ~~15000~~ | 500 per 1.1.1924 abgetragen | Z ~~7.000~~ | Z ~~3.000~~ | Z ~~20.000~~ 1922 abgebrannt | Z ~~10.000~~ | Z ~~3.500~~ per 1.6.1923 abgetragen | 3.000 | 45.800 | 1924 38.000

~~Zweite Klasse~~ Erste.

1915 | 1918 | 1921 | 1923 | 1924 | 19

Z 20.000 | 12.000 | 6.000 | 47.000 | 18.000 | 500

Dritte Klasse

19 | 19 | 19 | 19

Z ~~17.000~~ 15.000 Blitzableiter | Z ~~4.000~~ | 1923 900 | 1924 21.000 | 1924 40.000 | 1923 24.000 | 1924 40.000 | 1924 32.000

20.000 | Z ~~25.000~~ | Z 32.00 | Z | 28500 1500 1000

Z 12.500 | IV. Kl. 1.000.00 | IV. Kl. ~~A2.50~~ | 17.000 | 46.000 | 400 | 1924 21.000

Staatsarchiv Luzern A 1143/115

Nro.	Lit.	Folio des Grundbuches	Eigentümer	Benennung der Strasse oder Liegenschaft	Benennung der Gebäude	Bauart Stein	Bauart Riegel	Bauart Holz	Dachung Ziegel	Dachung Schindeln	Dachung Stroh	Versicherungssummen I. Klasse Franken	Versicherungssummen II. Klasse Franken	Versicherungssummen III. Klasse Franken
127/129			Fischer Johann	Winzikon	Haus			1	1			~~10000~~		
	a				Scheune u. Anbau			1	1	1			~~10000~~	
	b				Holzhütte			1	1			~~300~~		
128			Della Alois	"	1 Haus, Holzhaus u. Scheune Stadel			1	1				4000	
	a				Scheune			1	1			~~5000~~		
129	b		Elmiger Jakob	"	Wohnhaus			1	1			~~10000~~		
	a				Scheune	1		1	1			10000		
130			~~Keller Familie Josef~~ Keller, Kaufmann Emilie	Hubbrunnen	Haus u. Scheune		1		1			~~7000~~		
131			Bucher, Mutter Maria	Schützenwiese	Haus u. Scheune			1	1			~~6000~~		
	a		Fischer Adolf u. Maria Elli geb. Fischer		Scheune			1	1			~~5000~~		
												53,300	14000	

Veränderung der Versicherungssummen für die

Erste Klasse 1915	1916	1918	1923	19	19	Zweite Klasse. 1918	1923	19	19	19	19	Dritte Klasse 19	19	19	19
	Z	~~12000~~	20.000												
	~~800~~	Z ~~1000~~	1.500			Z ~~13.000~~	16.000								
			7.000			Z ~~5000~~									
	Z	~~6500~~	8.000												
~~12000~~	Z	15.000													
	Z	13.000													
	Z	~~9000~~	1922 10.000												
	Z	7800													
	Z	6500													

Staatsarchiv Luzern A 1143/115

Nro.	Lit.	Folio des Grundbuches	Eigentümer	Benennung der Strasse oder Liegenschaft	Benennung der Gebäude	Bauart Stein	Bauart Riegel	Bauart Holz	Dachung Ziegel	Dachung Schindeln	Dachung Stroh	Versicherungssummen I. Klasse Franken	Versicherungssummen II. Klasse Franken	Versicherungssummen III. Klasse Franken
			~~Horat Heinrich~~											
132			~~Krauer Joh. Löw Frau~~ Erbengemeinschaft Meyer	Hofstetten	Haus u. Scheune			1	1			~~6000~~		
			~~Fuchs Fridolin Limbach Nr.~~											
133			~~Weber Jos.~~ Schnyder Viktor	Unterwegschmatt	Haus		1	1	1			~~8000~~		
	a				Scheune			1	1			~~12000~~		
	b				Schweinehof u. Holzschopf			1	1			~~400~~		
	c				Ökonomiegebäude				1			~~10000~~		
134/135			Bucher Eduard	Breitmatt	Haus u. Scheune		1	1	1			~~15000~~		
	a				Scheune			1	1			~~1200~~		
	a b				Scheune	1		1	1					
136			Lustenberger-Kaiser, Amalia Frau ~~Lustenberger Heinrich~~ u. Frau Fr. M. Arnold	Dürrn Rosenbaum Dreyschibel	Haus	1		1	1			26000		
137			~~Wingeier Joh.~~ ~~Scherer Julius~~	Dreyschibel	Scheune	1		1	1			~~12000~~		
												96600		

Veränderung der Versicherungssummen für die

Erste Klasse 1914.	1917	1918.	1920	1923	19	Zweite Klasse. 1918.	19	19	19	19	19	Dritte Klasse 19	19	19	19
		~~7000~~		1922 10.000											
~~13000.~~	~~14000~~	15400 Z	17000		Blibzahlbleiben										
~~16000.~~	18000	~~19200~~ Z	35100		2										
	~~800~~	900	1200												
	~~12000~~	~~13200~~ Z	17000		Verzahlbleiben										
		49300	21000												
	Z	~~49800~~		26000	Bezahlbleiben										
	15000 Z	~~18000~~		18500	2										
		33500													
Z 31200															
Z 23400				38000	Bezahlbleiben										

Staatsarchiv Luzern A 1143/115

Nro.	Lit.	Folio des Grundbuches	Eigentümer	Benennung der Strasse oder Liegenschaft	Benennung der Gebäude	Bauart Stein	Bauart Riegel	Bauart Holz	Dachung Ziegel	Dachung Schindeln	Dachung Stroh	Versicherungssummen I. Klasse Franken	Versicherungssummen II. Klasse Franken	Versicherungssummen III. Klasse Franken
H 138	a		Gemeinde Littau	~~Reckholdsli~~	Werkzeughaus Dorf Schwingschwengerüstchen, Gebäude Reckholdsli			1	1			~~6000~~	~~400~~	
H 139	a		Feld-Schützengesellschaft Littau		Schützenhaus Zeigerhaus	1		1 1	1 1			~~9000~~ ~~4000~~		
140			Schwander Friedolin	Rothen Allmend 55	Wohnhaus	1			1			~~23000~~		
141			Bachmann ~~Jost~~ Marie	„ „ 57	Wohnhaus	1			1			~~23000~~		
142	a		~~Elias~~ Franz Bühl Littau	„ „ 63	Haus mit Scheunen Hühnerhaus	1 1	1	1	1 1			~~6500~~		
H 143			~~Hägi Rud. sel. Erben~~ Edwin Reckholdsli Frau Kündig-Gut	40	Haus, nördlich	1			1			~~22000~~		
												99500	900	

Veränderung der Versicherungssummen für die

Erste Klasse 1914.	1918	1920	1921	19	19	Zweite Klasse. 19	19	19	19	19	19	Dritte Klasse 19	19	19	19
	Z 15000 ✓														
	Z 7800 ✓														
		~~44700~~ Z 23000 ✓													
		~~5200~~ Z 11000													
Z 29900															
27600															
~~7000~~	~~8400~~	~~13000~~ Z 16000													
		~~500~~ 500													
Z 33600															
5500.70															

Staatsarchiv Luzern A 1143/115

Nro.	Lit.	Folio des Grundbuches	Eigentümer	Benennung der Strasse oder Liegenschaft	Benennung der Gebäude	Bauart Stein	Bauart Riegel	Bauart Holz	Dachung Ziegel	Dachung Schindeln	Dachung Stroh	Versicherungssummen I. Klasse Franken	Versicherungssummen II. Klasse Franken	Versicherungssummen III. Klasse Franken
144														
145														
146	a		~~Baumgartner Anton, Kaufmann~~ ~~Zahlungsbefehl~~ Vogel Jakob, Rosa Huber, Kaspar	Kirchstfeld 19	Südlicher Klingelhaus	1			1			~~24,000~~		
146	b		Luzerner Brauhaus AG Huber Kaspar	Gartenhaus 21	Westl. Klingelhaus	1			1			~~20,000~~		
	c				Verbindungsgebäude	1			1			~~5,000~~		
	d				Angebaut. Waschhaus	1			1			~~5,000~~		
147			Koller Alois	Lehenmatt 43	Wohnhaus	1			1			~~26,000~~		
												90,000		

Veränderung der Versicherungssummen für die																	
Erste Klasse						Zweite Klasse.						Dritte Klasse					
19 18	19 18.	1922	1923	19	19	19	19	19	19	19	19	19	19	19	19		
Z 28.800																	
32,000	Z ~~45,000~~ 56.000																
	Z ~~75~~ 10.000																
	Z ~~75.0~~ 10.000																
Z ~~33.000~~	40.000																
5.629.300																	

Staatsarchiv Luzern A 1143/115

Nro.	Lit.	Folio des Grundbuches	Eigentümer	Benennung der Strasse oder Liegenschaft	Benennung der Gebäude	Bauart Stein	Bauart Riegel	Bauart Holz	Dachung Ziegel	Dachung Schindeln	Dachung Stroh	Versicherungssummen I. Klasse Franken.	II. Klasse Franken	III. Klasse Franken
148	a		Stalder Joh.	Küssnacherstrasse Rütistafel 38	Stallgebäude nördlich Hütte	1		1 1	1 1			~~29000~~ ~~1400~~		
149	a		Stocker Michael	Rüsterstr. 36	Wohnhaus nördl. Waschhaus	1 1		1 1	1 1			~~34000~~		
150			Bühlmann Jos. jun. b. Arbon	Rüsterstr. 34	Wohnhaus südlich	1		1				~~32000~~		
151	a		~~Stocker Michael~~ Schnyder Gotthard	Rüsterstr. 32	Stallgebäude südlich Hallenbau z. Schuppen	1 1		1 1				~~30000~~		
152			~~Stocker Michael~~ Lüthi-Huber Josef	Rüsterstr. 30	Wohnhaus	1		1				~~45000~~		
152	a.		Obiger		Hinterhaus	1	1	1				~~14000~~		
												166200		

Veränderung der Versicherungssummen für die																	
Erste Klasse						Zweite Klasse.						Dritte Klasse					
19 18	19 18.	19 20	19 22	19	19	19	19	19	19	19	19	19	19	19	19	19	19
	Z 34.800																
	Z ~~4000~~ 3600		2.000														
	Z 4.080																
	~~Z~~ 2200																
	Z 29.900																
~~38,000~~	~~45.000~~		55.000														
~~5000~~	15.000																
	54.000																
	16800 7080																
	5.867.000																

Staatsarchiv Luzern A 1143/115

Nro.	Lit.	Folio des Grundbuches	Eigentümer	Benennung der Strasse oder Liegenschaft	Benennung der Gebäude	Bauart Stein	Bauart Riegel	Bauart Holz	Dachung Ziegel	Dachung Schindeln	Dachung Stroh	Versicherungssummen I. Klasse Franken	II. Klasse Franken	III. Klasse Franken
153	I b c		Bolz Jakob	✓ Kurzfeld ✓ Krummfeld Nr. 4	1/3 Anteil an einem Stallgebäude Scheune		1	1				~~300~~	~~Vide IV. Klasse!~~	
153	I a		~~Stofer Weibel Susanna~~ Stofer, Weibel Susanna ~~Bolz Jakob~~	✓ „ 10	Wohnhaus		1		1			~~16,000~~		
153	I b		Stofer, Weibel Susanna	✓ „ 8	Wohnhaus		1		1			~~20,000~~		
153	I d		~~Stofer Jos. Stofer Albert~~ Bolz Jacob.	~~Krummfeld~~ „ Schwand-Schwand	Scheuer mit Schopf u. Einstellraum unter Dach Schopf	1			1					~~10,000~~
153	II III		Obrist ~~Franz Jos.~~ Gerber	✓ Krummfeld 6	2/3 Anteil Wohnhaus u. Magazin		1		1				Vide IV. Klasse!	
154			Polizeigemeinde Littau	✓ Kurzfeld	✓ Pfrundhaus	1			1			~~75000~~		
												111,800		10,000

Veränderung der Versicherungssummen für die

Erste Klasse 19 16	19 18	1921	19	19	19	Zweite Klasse. 19	19	19	19	19	19	Dritte Klasse 19 18	19 22	19	19
	1918														
~~30000~~	55000														
Z	21400														
	26.000														
													~~13000~~	18.000	
Z	25,000														
Z	97500	Bürgschaftsakten													

Staatsarchiv Luzern A 1143/115

Nro.	Lit.	Folio des Grundbuches	Eigentümer	Benennung der Strasse oder Liegenschaft	Benennung der Gebäude	Bauart Stein	Bauart Riegel	Bauart Holz	Dachung Ziegel	Dachung Schindeln	Dachung Stroh	Versicherungssummen I. Klasse Franken	Versicherungssummen II. Klasse Franken	Versicherungssummen III. Klasse Franken	Veränderung der Versicherungssummen für die Erste Klasse 1918	Erste Klasse 19	Erste Klasse 19	Erste Klasse 19	Erste Klasse 19	Erste Klasse 19	Zweite Klasse 19	Zweite Klasse 19	Zweite Klasse 19	Zweite Klasse 19	Zweite Klasse 19	Zweite Klasse 19	Dritte Klasse 19	Dritte Klasse 19	Dritte Klasse 19	Dritte Klasse 19
155			Schweiz. Bundesbahnen	Renggschachen	Wärterhaus	1	1		1			~~4000~~			5200															
	a				Nebengebäude							~~300~~			400															
156			" "	Station Littau	Aufnahmsgebäude	1		1	1			~~20000~~			26000															
	a				Nebengebäude			1	1			~~1000~~			1300															
	b				Postgebäude		1		1			~~3000~~			3900															
	c				Unterkunftslokal mit Magazin			1	1			~~450~~			600															
157			" "	Hechtenloch	Wärterhaus		1		1			~~4000~~			5200															
	a				Signalhütte		1		1			~~6000~~			7800															
	b				Nebengebäude							~~300~~			400															
157	c		" "	Signalstat. Fluhmühle	Abortgebäude							~~550~~			700															
158			" "	Vor der Stat. Littau	Wärterbude							~~400~~			500															
	a			" " " "	Wärterbude	1			1			~~1000~~			1300															
															53300															
															500															
															53800															
															6.120.200															
												41000																		

Staatsarchiv Luzern A 1143/115

Nro.	Lit.	Folio des Grundbuches	Eigentümer	Benennung der Strasse oder Liegenschaft	Benennung der Gebäude	Bauart Stein	Bauart Riegel	Bauart Holz	Dachung Ziegel	Dachung Schindeln	Dachung Stroh	Versicherungssummen I. Klasse Franken	II. Klasse Franken	III. Klasse Franken
159			Schweiz. Bundesbahnen	Kreisbureau I. Wirthen	Wärterhaus							~~400~~		
160														
161			Suppiger, Marbach Witwe	Oberhof	Wohnhaus		1		1			~~12000~~		
	a				Waschgiengebäude	1	1		1			~~2000~~		
162			~~Wismer Franz~~ Wismer Otti ges Jos. Wismer Otti ges Jos. Otti ges-Wismer Franz Marie Hinterbergerfideikomiss	Neu Rönnimoos	Wohnhaus		1		1			13000		
	a				Oekonomiegebäude		1		1			~~1500~~		
163			Künzli Jos.	Erlenbaum	Haus o. Scheune		1		1		1	15000		
	a				Scheune-Stallung		1			1		4000		
												52900		

Veränderung der Versicherungssummen für die

Erste Klasse 19 18.	19 22	19	19	19	19	Zweite Klasse. 19	19	19	19	19	19	Dritte Klasse 19	19	19	19
500															
~~16400~~	20.000														
~~2000~~	4.000														
Z 20400															
Z 1800															
19500															
5200															

Staatsarchiv Luzern A 1143/115

Nro.	Lit.	Folio des Grundbuches	Eigentümer	Benennung: der Strasse oder Liegenschaft	Benennung: der Gebäude	Bauart: Stein	Bauart: Riegel	Bauart: Holz	Dachung: Ziegel	Dachung: Schindeln	Dachung: Stroh	Versicherungssummen: I. Klasse (Franken)	Versicherungssummen: II. Klasse (Franken)	Versicherungssummen: III. Klasse (Franken)
164			Bachmann Alex. nl. Erben	Hilfswinkeln	Haus (No. 118) Scheune etc.			1	1			~~20,000~~		
165														
166			Huber Johann	am Rhein	Wohnhaus	1		1				~~20,000~~		
	a		Falk Gottfr.		Haus	1			1			~~7,000~~		
167			Renggli Franz	Schattmoos	Haus		1	1				5,500		
167	a		Schnyder Franz Marbach Alois Hall Josef Sch.	"	Wohnhaus		1	1				~~6000~~		
168			Egli Eduard	Rosslochen	Haus			1	1			~~20000~~		
	a		Fischmann Anton i. Franz Fischmann		Oekonomiegebäude			1	1			~~2,000~~		
												80,500		

Veränderung der Versicherungssummen für die

Erste Klasse: 1916	1918.	1922	1923	19	19	Zweite Klasse.: 19	19	19	19	19	19	Dritte Klasse: 19	19	19	19
prot. mm. 1918	~~26.000~~		Brandkataster												
	~~26.000~~	30.000	31.000												
	~~7100~~	~~10.000~~	15.000												
Z 7100															
	~~9000~~	~~10200~~	12.000												
Z 26.000															
Z 2600															
G. 29.4.20															

Staatsarchiv Luzern A 1143/115

Nro.	Lit.	Folio des Grundbuches	Eigentümer	Benennung: der Strasse oder Liegenschaft	Benennung: der Gebäude	Bauart: Stein	Bauart: Riegel	Bauart: Holz	Dachung: Ziegel	Dachung: Schindeln	Dachung: Stroh	Versicherungssummen: I. Klasse Franken	II. Klasse Franken	III. Klasse Franken
H 169			~~Walder Kaspar~~ Johann	Rosenmüli ✓	Wohnhaus			1	1			~~10000~~		
	a		Anna Cyrill. Engeli		Scheune	1		1	1			~~2000~~		
H 170			Stähelin, Pfenniger Ander.	Unter 80 ✓	Wohnhaus			1	1			~~16000~~		
H 170	a		~~Hirt~~ Fr. Baldenmann Hans ~~gb. Hintermann~~ Fr. Moosmann Adolfred	Wartsaim 22 ✓	Wohnhaus		1	1	1			~~20000~~		
~~171~~			~~Stocker Michael~~ Jehny der Gotthard	Kriesstall ✓	Scheune u. Werkstätte			1	1			~~2500~~		
H 173	a		Hammer „Anderhub Ma.	Glattmaad ✓	Wohnhaus		1		1			~~10000~~		
					Werkstätte u. Waschhaus		1	1	1					
1 173			~~Aebi Eic~~ Aebi Ant. Pfarrer	Kleinmoos ✓ werde	Haus o. Landwirtsch.		1	1	1			~~50000~~		
			Fabrikgarantien											
												110500		

Veränderung der Versicherungssummen für die

Erste Klasse						Zweite Klasse.						Dritte Klasse			
1914.	19 17	19 18	1918.	1920	1922	19	19	19	19	19	19	19	19	19	19
	~~11800~~	Z	~~12300~~		12300										
	~~8500~~		~~2700~~		4000										
		Z	20200												
		Z	26000												
	~~4,000~~		1.12=132												
~~16500.~~			13100												
			1000.												
			~~5500~~		vide IV Kl.										
			6. 424.60												

Staatsarchiv Luzern A 1143/115

Nro.	Lit.	Folio des Grundbuches	Eigentümer	Benennung: der Strasse oder Liegenschaft	Benennung: der Gebäude	Bauart: Stein	Bauart: Riegel	Bauart: Holz	Dachung: Ziegel	Dachung: Schindeln	Dachung: Stroh	Versicherungssummen: I. Klasse (Franken)	II. Klasse (Franken)	III. Klasse (Franken)
174			Kilchmann Jos.	Pfyffg. Kirchfeld	Scheune	1		1	1			~~10000~~		
	a				Tennstatt				1			~~10000~~		
	b				Schweinestallung	1		1	1			~~2500~~		
	c				Holzschopf u. Schmiede	1		1	1			~~500~~		
175			Schweiz. Eidgenossenschaft	Pfyffen	Baraque No 1			1	1			~~3900~~		
	a				" " 2			1	1			~~3900~~		
	b				" " 3			1	1			~~3900~~		
	c				" " 4			1	1			~~3900~~		
176			~~Geiser Peter~~ Müller geb. Dunkelen Sophie ~~Ursprung Luzern~~	Kantonsstr. Kantonsstrasse Hinterrand	Wohn- u. Holzhaus			1	1			~~7000~~		
176	a				Holzhaus	1		1	1					
177			Frischkopf Jos. Hochdorf	Pfyffen	Haus	1			1			~~22000~~		
	a				Scheunenanbau									
					Rossstall, Tanzsaal u. Tenne									
												80800		

Veränderung der Versicherungssummen für die

Erste Klasse: 1914.	1915	1918	1922	19	19	Zweite Klasse.: 19	19	19	19	19	19	Dritte Klasse: 19	19	19	19
	~~28000~~ Z	33600													
		12000													
		10200													
		6000													
		~~5640~~													
		32000													
		32000													
		32000													
		32000													
		~~5~~	7000												
			1500												
~~25000~~		~~30000~~	30000 (VI)												
~~14000~~		~~14000~~	14000 (IV)												
		6543.00													

Staatsarchiv Luzern A 1143/115

Nro.	Lit.	Folio des Grundbuches	Eigentümer	Benennung: der Strasse oder Liegenschaft	Benennung: der Gebäude	Bauart: Stein	Bauart: Riegel	Bauart: Holz	Dachung: Ziegel	Dachung: Schindeln	Dachung: Stroh	Versicherungssummen: I. Klasse Franken	Versicherungssummen: II. Klasse Franken	Versicherungssummen: III. Klasse Franken
H 178			~~Bippi Sebastian~~ Société Anonyme de filatures de Schappe	Rothenallmend N 53	Fabrik u. Haus	1		1	1			~~9500~~		
H 179			~~Kölbi Vinzenz~~ Löscher Hg.	Rainfeldmatt Grün Nr.	Haus u. Scheune		1	1	1			~~20,000~~		
H 180			Sidler Anton jetzt Erben	Hammätli	Haus		1		1			~~12,500~~		
H 181			Isenegger Jos.	Pfonegg	Wohnhaus		1		1			11,000		
H 182			Seppiger, Marbach Wwe.	Pfonfirst	Wohnhaus			1	1			~~16,000~~		
H 183			~~Büchlmann Baptist~~ Ochsenmann Jos. sel. Erben Cham	Pfonfirst	Haus		1		1			14,000		
												85,000		

Veränderung der Versicherungssummen für die	Erste Klasse						Zweite Klasse.						Dritte Klasse			
	1918.	1922	1923	19	19	19	19	19	19	19	19	19	19	19	19	19
Z	12.300															
	28.600															
Z	16.200															
	~~14.3~~ 15.000															
	19.200		22.000 bleiben													
Z	~~16.800~~		21.000													

Staatsarchiv Luzern A 1143/115

Nro.	Lit.	Folio des Grundbuches	Eigentümer	Benennung der Strasse oder Liegenschaft	Benennung der Gebäude	Bauart Stein	Bauart Riegel	Bauart Holz	Dachung Ziegel	Dachung Schindeln	Dachung Stroh	Versicherungssummen I. Klasse Franken	Versicherungssummen II. Klasse Franken	Versicherungssummen III. Klasse Franken	Veränderung der Versicherungssummen für die Erste Klasse 1918	Erste Klasse 19	Erste Klasse 19	Erste Klasse 19	Erste Klasse 19	Erste Klasse 19	Zweite Klasse 19	Zweite Klasse 19	Zweite Klasse 19	Zweite Klasse 19	Zweite Klasse 19	Zweite Klasse 19	Dritte Klasse 19	Dritte Klasse 19	Dritte Klasse 19	Dritte Klasse 19
184			~~Greter Franz~~ ~~Renggli Alois~~	Vorder Schönegg	Haus mit Schmiede	1			1				~~17,000~~		18700															
	a		~~Gorter Greter Wilhelm~~ Stadelmann Franz		c. Wagnerei Sägereigebäude	1			1			~~5,000~~			2500															
185			Schindler Alfred	Römimoos	Haus „Minerva"	1			1			~~28,000~~			36400															
186			Schindler Alfred	„	Haus „Jupiter"	1			1			~~28,000~~			36400															
187			Schindler Alfred	„	Haus „Merkur"	1			1			~~28,000~~			36400															
188			Schindler Alfred	„	Haus „Apollo"	1			1			~~28,000~~			36400															
189			Schindler Alfred	„	Haus „Neptun"	1			1			~~28,000~~			36400															
												145,000	17,000																	

Staatsarchiv Luzern A 1143/115

Nro.	Lit.	Folio des Grundbuches	Eigentümer	Benennung: der Strasse oder Liegenschaft	Benennung: der Gebäude	Bauart: Stein	Bauart: Riegel	Bauart: Holz	Dachung: Ziegel	Dachung: Schindeln	Dachung: Stroh	Versicherungssummen: I. Klasse Franken	Versicherungssummen: II. Klasse Franken	Versicherungssummen: III. Klasse Franken
H 190			Schindler Alfred	Römimoos	Haus „Thalia"	1			1			~~32000~~		
H 191			Schindler Alfred	"	Haus „Amor"	1			1			~~28000~~		
H 192			Seiler Adolf	Lehnmattfeld	Haus		1		1			~~12000~~		
H 193			Weg Fridolin	~~Kaufschrift~~ (Rosengarten)	Haus		1	1	1			40,000		
H 194			~~Lüscher Fridolin~~ ~~Schreiber Bickel-Scholzer Hans~~ ~~Weber Jos. Peter~~ Jos Heinr. Heinr. Walter.	Hymmatt	Haus u. Scheune	1	1		1			16,000		
H 195			Riegler ~~Christ. Fritz.~~ ~~Fünfschilling Adam~~ Bürkli Josef	Hymmatt	Haus		1		1			11,600		
												136,500		

Veränderung der Versicherungssummen für die

Erste Klasse						Zweite Klasse.						Dritte Klasse			
1918.	1923	19	19	19	19	19	19	19	19	19	19	19	19	19	19
36400															
36400															
~~46400~~	24.000														
						Z 48.000									
							17.600								
						Z	13.800								

Staatsarchiv Luzern A 1143/115

Nro.	Lit.	Folio des Grundbuches	Eigentümer	Benennung der Strasse oder Liegenschaft	Benennung der Gebäude	Bauart Stein	Bauart Riegel	Bauart Holz	Dachung Ziegel	Dachung Schindeln	Dachung Stroh	Versicherungssummen I. Klasse Franken	II. Klasse Franken	III. Klasse Franken	Veränderung der Versicherungssummen für die Erste Klasse 1914	1916	1917	1918	19	19	Zweite Klasse 19	19	19	19	19	19	Dritte Klasse 19	19	19	19
196			Widmer Alois	Sandegg	Haus		1		1			~~15000~~			~~22000~~		Z	28600												
	a				Oekonomiegebäude			1	1							~~800~~		1000												
197			Erni Gottfried ~~Meier Anton~~	Friedhofstrasse Reußbühl D	Haus	1			1			~~31000~~					~~Z~~ Z	40300												
198			Erni Robert ~~Denni August~~	Kirchbühl	Haus	1			1			~~25000~~					Z	32500												
	a				Holzhaus			1	1								~~600~~ Z	700												
199			Kath. Arbeiterinnen Verein	Reußbühl Friedhofstrasse Liegenschaft A	Haus mit Schreinerei-gebäude u. Wohnung				1			~~50000~~					Z	60000												
200			Meier Jos. ~~Frau~~ Häfliger Johann	Felsenhart	Haus	1	1		1			~~14000~~					Z	16000												
	a				Oekonomiegebäude	1			1			~~1500~~					Z	1800												
201			Dotta, Lisibach Witwe	Bodenmatt	Haus		1		1			~~26000~~						31200												
												162500																		

Staatsarchiv Luzern A 1143/115

Nro.	Lit.	Folio des Grundbuches	Eigentümer	Benennung der Strasse oder Liegenschaft	Benennung der Gebäude	Bauart Stein	Bauart Riegel	Bauart Holz	Dachung Ziegel	Dachung Schindeln	Dachung Stroh	Versicherungssummen I. Klasse Franken	Versicherungssummen II. Klasse Franken	Versicherungssummen III. Klasse Franken	Veränderung der Versicherungssummen für die Erste Klasse 1918	Erste Klasse 1918	Erste Klasse 19	Erste Klasse 19	Erste Klasse 19	Erste Klasse 19	Zweite Klasse 19	Zweite Klasse 19	Zweite Klasse 19	Zweite Klasse 19	Zweite Klasse 19	Zweite Klasse 19	Dritte Klasse 19	Dritte Klasse 19	Dritte Klasse 19	Dritte Klasse 19
202			~~Bürgisser Hans~~	Wlattenhof 84	Flügelhaus südlich	1			1			~~35000~~			~~39000~~ Z	39000														
	a		~~Wirth Gotthe~~		Werkstattanbau	1			Blech			~~700~~				900														
	b				Holzhaus			1	1			~~1000~~			Z	1300														
																44200														
203			Schindler Alfred	Rönnimoos	Haus „Mars"	1			1			~~13000~~				16900														
204			Schindler Alfred	"	Haus „Zeus"	1			1			~~16000~~				20800														
205			Schindler Alfred	"	Haus „Cleopatra"	1			1			~~16000~~				20800														
206			Schindler Alfred	"	Haus „Odisseus"	1			1			~~16000~~				20800														
207			Schindler Alfred	"	Haus „Saturn"	1			1			~~16000~~				20800														
												113700																		

Staatsarchiv Luzern A 1143/115

Nro.	Lit.	Folio des Grundbuches	Eigentümer	Benennung der Strasse oder Liegenschaft	Benennung der Gebäude	Bauart Stein	Bauart Riegel	Bauart Holz	Dachung Ziegel	Dachung Schindeln	Dachung Stroh	Versicherungssummen I. Klasse Franken	Versicherungssummen II. Klasse Franken	Versicherungssummen III. Klasse Franken
208			Schindler Alfred	Rönnimoos	Haus „Juno"	1			1			~~10000~~		
209			Schindler Alfred	"	Haus „Diana"	1			1			~~16000~~		
210			~~Zimmerli-Bolsen Alvina~~ ~~Zimmerli Jakob~~	Rütschhüsli „Rainbuzg	Haus		1		1			~~7500~~		
					Holzhaus			1	1					
211			Estermann Andreas	Friedhofstrasse Liegenschaft B	Haus	1			1			~~28000~~		
212			~~Risi Jos. Bürgerbücher~~ Suri Franz.	Friedhofstrasse Liegenschaft C.	Haus	1			1			~~26000~~		
213			Käsereigenossenschaft	Bützlisch	Käsereigebäude mit Wohnung (Dampfmaschine) Elektromotor	1			1				~~20000~~	
												92500	30000	

Veränderung der Versicherungssummen für die Erste Klasse 19 14.	19 18	19 18.	19 22	19	19	Zweite Klasse. 19	19	19	19	19	19	Dritte Klasse 19	19	19	19
		20.800													
		19.500													
~~8000.~~	Z	~~4.000~~	12.000												
~~800.~~	Z	~~1.000~~	1.000												
		36.400													
	Z	33.200													
~~30,000~~	Z	30.000	Blitzableiter												

Staatsarchiv Luzern A 1143/115

Nro.	Lit.	Folio des Grundbuches	Eigentümer	Benennung der Strasse oder Liegenschaft	Benennung der Gebäude	Bauart Stein	Bauart Riegel	Bauart Holz	Dachung Ziegel	Dachung Schindeln	Dachung Stroh	Versicherungssummen I. Klasse Franken	II. Klasse Franken	III. Klasse Franken	Veränderung der Versicherungssummen für die Erste Klasse 1918	1921	1923	19	19	19	Zweite Klasse 19	19	19	19	19	19	Dritte Klasse 19	19	19	19
214			~~Berg Josef~~ ~~Hodel Jak.~~ ~~Hodel Jakob~~ Lötzer Fridolin	Wattenhof 86	Haus	1			1			~~42,000~~			Z ~~52.500~~		63.000													
215			Fries Otto Berg Josef	Blumenau	Haus		1		1			~~22,000~~			Z 27.500															
	a				Holzhaus			1	1			~~900~~			Z 1100															
216			Beck, Leu'sche Stipend. Fonds	Wilwald	Geschirrhütte			1	Blech			~~800~~			1000															
217			Imgrüt Anton	Neubühl	Haus c. Schweinst. Anbau			1	1			~~16,000~~			20.800		Blitzableiter													
	a				Scheune	1		1	1			~~18,000~~			23.400		D°													
218			Studer Alfred	Friedau	Haus	1			1			~~21,000~~			Z 27300															
219		Neue	Landw. Genossenschaft	Littau Bahnhofplatz	Magazingebäude			1	1			~~2500~~			~~3000~~ Z 4,000															
												123,200																		

Staatsarchiv Luzern A 1143/115

Nro.	Lit.	Folio des Grundbuches	Eigentümer	Benennung: der Strasse oder Liegenschaft	Benennung: der Gebäude	Bauart: Stein	Bauart: Riegel	Bauart: Holz	Dachung: Ziegel	Dachung: Schindeln	Dachung: Stroh	Versicherungssummen I. Klasse Franken	Versicherungssummen II. Klasse Franken	Versicherungssummen III. Klasse Franken
H 220			Küng Jos.	„Sonnhalde" Ruswil	Haus mit Scheune u. Schmiedlein	1			1			~~18,000~~		
			~~Rynert Josef Wyhmer, Rynert Maria~~											
H 221			~~Rynert, Renggli Frau~~	Schmiedmatt Haus 37a		1			1			30,000		
222														
223			Renggli Kaspar sel. Erben.	Hinterrenggli	Haus	1		1				~~12,000~~		
H 224			Wyss Anton Jochmann Karl u. Portmann Philipp	Hinterlauben	Haus	1	1	1	1			21,000		
H 225			Heinrich Andreas Lüthi Kaspar	Hinter-Hinterwyg	Schopf (mit Wohnung)	1	1	1				4000		
												115,000		

Veränderung der Versicherungssummen für die															
Erste Klasse						Zweite Klasse.						Dritte Klasse			
1915	1918	1923	19	19	19	19	19	19	19	19	19	19	19	19	19
	Z 62400														
	39,000														
	~~14000~~ 17500	19.000													
	Z 27300														
	5200														

Staatsarchiv Luzern A 1143/115

Nro.	Lit.	Folio des Grundbuches	Eigentümer	Benennung der Strasse oder Liegenschaft	Benennung der Gebäude	Bauart Stein	Bauart Riegel	Bauart Holz	Dachung Ziegel	Dachung Schindeln	Dachung Stroh	Versicherungssummen I. Klasse Franken	II. Klasse Franken	III. Klasse Franken
226			Krummenacher Anton	Wallisrain	Haus		1		1			~~15000~~		
	a				Scheune		1		1			~~4000~~		
227			Société anonyme de filatures de Schappe	Emmenbrücke	Fortinhaus	1			1			~~40000~~		
	b				Holzbau mit Zimmerei u. Sinissage	1			1			200000		
	c				Asphaltage rez de chaussé	1			Beton			~~400000~~		
	d				Dt. 11 Dach u. Verschalg. c. Pelegnes, Klappen	1			"					
	e				Kesselhaus und Werkst.	1			1				Vide III. Klasse!	
	f				Hütte u. Schornstein Elektr. Installation	1			Beton			~~10000~~		
	g				Magazingebäude	1	1		1			~~26000~~		
	h				Kunstständchen	1			1			2000		
	i				Mulling, Remise &c.	1		1	1			20000		
	k				Abortanbau Waagenschuppen			1	1			~~3000~~		
	l				Lackirschuppen			1	1			~~500~~		
	m				Waschhaus		1		1			~~500~~		
	n				~~Fortinaschüppchen Sinissage~~			1	1			~~100~~ 1913 abgebrochen!		
	n.				Kaminschlotbau			1	1			800 500 200		
	o.				Laderhütte			1	1			800 500		
												820100		

Veränderung der Versicherungssummen für die Erste Klasse 1914.	1918	1918.	19	19	19	Zweite Klasse. 19	19	19	19	19	19	Dritte Klasse 19	19	19	19
	Z	~~18700~~													
	Z	~~5000~~ 23700													
		~~5000~~	vide II. Kl.												
		~~390000~~	" " "												
		~~520000~~	" " "												
		~~13000~~	" " "												
		~~35000~~	" " "												
		~~2000~~	" " "												
		~~26000~~	" " "												
		~~30000~~	" " "												
2000		~~5000~~	" " "												
		~~1000~~	" " "												
200		~~300~~	" " "												
	2000	~~2000~~	" " "												

Staatsarchiv Luzern A 1143/115

Nro.	Lit.	Folio des Grundbuches	Eigentümer	Benennung: der Strasse oder Liegenschaft	Benennung: der Gebäude	Bauart: Stein	Bauart: Riegel	Bauart: Holz	Dachung: Ziegel	Dachung: Schindeln	Dachung: Stroh	Versicherungssummen: I. Klasse Franken	II. Klasse Franken	III. Klasse Franken
			Bühlmann Maria											
228			Bühlmann Kg. v. Marie	Heimberg	Haus		1		1			~~20,000~~		
229			~~Buss Jos.~~ Bürki Johann	Bodenmatt	Wohnhaus	1		1	1			~~5000~~		
	a		~~Buss Jos.~~ Bürki Johann	" "	Scheune 2 Anb. Remise	1		1	1			~~1000~~		
	b		Kemp Frau	" "	2 Anb. Remise	1		1	1			~~1,000~~		
	c		Buchmann Sebastian	" " mittlere	2 Anb. Remise									
230			Bucher Jos.	Hämmatt	Haus		1		1			~~17,000~~		
	a				Scheune	1		1	1			~~17,000~~		
231			Keller ~~Jakob~~ Dominick	Bützistüssi	Wohnhaus mit angebauter Scheune		1		1			~~13000~~		
	a				Scheune	1		1	1			~~15000~~		
232			Jäger Alfred ~~Spychiger Jos.~~	Rothmatt	Wohnhaus		1		1			~~28,000~~		
	a				Werkst. u. Waschküche	1	1		1			~~1500~~		
												122,300		

Veränderung der Versicherungssummen für die																	
Erste Klasse							Zweite Klasse.						Dritte Klasse				
1915	19 18.	1921	1923	19	19		19	19	19	19	19	19	19	19	19	19	
	29.900		Bleibt abbleiben														
	~~6500~~	1922 Z 16.000															
	~~2,000~~	1922 Z 1,200															
		1922 ~~1.000~~ 800															
		1922 500															
Z	~~20.000~~		25.000														
Z	~~20.000~~		28.000														
Z	~~15000~~ 18.700		Bleibt abbleiben														
Z	18.700		37.400														
Z	33.600																
Z	18.00		35.400														

Staatsarchiv Luzern A 1143/115

Nro.	Lit.	Folio des Grundbuches	Eigentümer	Benennung der Strasse oder Liegenschaft	Benennung der Gebäude	Bauart Stein	Bauart Riegel	Bauart Holz	Dachung Ziegel	Dachung Schindeln	Dachung Stroh	Versicherungssummen I. Klasse Franken	Versicherungssummen II. Klasse Franken	Versicherungssummen III. Klasse Franken
233			Müller Johann Buholzer Bernh.	Steinhaus	Wohnhaus	1			1			~~30,000~~		
234			Bircher Adolf	Brunnhaus	Wohnhaus	1			1			~~31,000~~		
234	a		Geschwind Karl	Rothen	Werkstätte			1	1			~~2500~~	wie IV Kl.	
H 235			~~Perri Knoblich Barbara Josefa~~ ~~Perri Alois sel. Erben~~ ~~Perri Xaver Litty Jos.~~ Burkard Rudolf	Blattmoos	Wohnhaus		1		1			~~11,000~~		
236			Elektrizitätswerk der Stadt Luzern	Rappenmatt	Transformatoren-Station inkl. Einzäunung							~~20,000~~		
H 237			Liechti Joh.	Sloviden 69	Wohnhaus	1			1			40,000		
												134,500		

Veränderung der Versicherungssummen für die																	
Erste Klasse						Zweite Klasse.						Dritte Klasse			
1918.	19	19	19	19	19	19	19	19	19	19	19	19	19	19	19	19	19
39.000			Abgeschrieben														
40.300																	
~~32.000~~																	
Z 14.300																	
26.000																	
42.000																	

Staatsarchiv Luzern A 1143/115

Nro.	Lit.	Folio des Grundbuches	Eigentümer	Benennung der Strasse oder Liegenschaft	Benennung der Gebäude	Bauart Stein	Bauart Riegel	Bauart Holz	Dachung Ziegel	Dachung Schindeln	Dachung Stroh	Versicherungssummen I. Klasse Franken	Versicherungssummen II. Klasse Franken	Versicherungssummen III. Klasse Franken
238			Gschwind Karl	Fraschini	Wohnhaus	1			1			~~20000~~ 31000		
239			Keller Gebr. Jos.	Pfitzmatt (Freihof Nr. 107 f)	Wohnhaus			1	1			~~13000~~		
	a				Schweinestall u. Pissoir	1			1				800	
	b				Wohnhaus mit Hofraum und Hofmauer	1		1	1					
240.			Bachmann & Cie	Schwimmbad Pfaffnau Littau	Kassahaus	1			1					
	a				Halle Nr. 1	1			1					
	b.				" " 2.	1			1					
	c				" " 3	1			1					
	d.				Kunststoffbahnanlage	1			1					
	e.				Schwimmbassin m. Umbau u. Umänderung	1			1					
241.			~~Rupert Josef~~ ~~Rupert Hauptgläubigerin~~, Rotsonde		Wohnhaus			1	1					
	a				Bienenhaus			1	1					
	b				Holzhaus									
242.			Fuchs Littau	auf d. rechten Emmeufer bei der Kirche u. Pfarrhaus	Kommandoraubüden			1	1					
												33000	800	

Veränderung der Versicherungssummen für die

Erste Klasse 19 14.	19 16	19 18.	19 20	19 22	19	Zweite Klasse. 19 14.	19 18	19	19	19	19	Dritte Klasse 19	19	19	19
~~31000.~~		40.300													
		Z 16.400		Beitgabeleihen			Z 1.000								
			23.000.												
			Beitgabeleihen			~~90000.~~ 117.000									
						~~13000.~~ 16.900									
						~~17000.~~ 22.100									
						~~13000.~~ 16.900									
						~~6500.~~ 8.400									
~~8000.~~		11.000				181.300									
~~1500.~~		~~1400~~	3.000												
			800												
			500												
1500 Z 1800															
		9.308.100													

Staatsarchiv Luzern A 1143/115

Nro.	Lit.	Folio des Grundbuches	Eigentümer	Benennung: der Strasse oder Liegenschaft	Benennung: der Gebäude	Bauart: Stein	Bauart: Riegel	Bauart: Holz	Dachung: Ziegel	Dachung: Schindeln	Dachung: Stroh	Versicherungssummen: I. Klasse Franken	Versicherungssummen: II. Klasse Franken	Versicherungssummen: III. Klasse Franken
H 243			Geiger Severin Burgisser Hans	Neuheim	Haus & Scheune			1	1					
H 244.			Immobilien											
131 245	—		Odoni Gottlieb	Blumenstein	Haus	1			1					
129 246	—		Brütsch Philipp	Heimeli	Haus			1	1					
	a				Oek.-Gebäude	1		1	1					
248	—		Brunisholz Peter	Helgenhüsli	Haus	1			1					
250	—		Lehni Xaver	z. schönen Aussicht	Haus	1			1					
251	—		Golette Jean	"	Haus	1			1					

Veränderung der Versicherungssummen für die

Erste Klasse.						Zweite Klasse.						Dritte Klasse.			
1917	19 18.	1923	19	19	19	19	19	19	19	19	19	19	19	19	19
10000 ~~1800~~		1922 18.000													
		9.319.100													
		35.000													
		24000 100	siehe vanen Nr 129												
		36.000													
		27.000													
		27.000													

Staatsarchiv Luzern A 1143/115

Nro.	Lit.	Folio des Grundbuches	Eigentümer	Benennung der Strasse oder Liegenschaft	Benennung der Gebäude	Bauart Stein	Bauart Riegel	Bauart Holz	Dachung Ziegel	Dachung Schindeln	Dachung Stroh	Versicherungssummen I. Klasse Franken	Versicherungssummen II. Klasse Franken	Versicherungssummen III. Klasse Franken
				Recapitulation.										
				I. Klasse	II. Klasse	III. Klasse.								
				62,800	3,500	.						99,500	900	.
				72,300	2,500	.						90,000	.	.
				100,200	.	.						166,200	.	.
				52,300	.	.						111,200	.	10,000
				70,700	.	.						41,000	.	.
				163,900	.	10,000						52,900	.	.
				64,500	10,000	.						80,500	.	.
				94,800	.	.						110,500	.	.
				78,200	9,000	.						80,800	.	.
				183,300	.	.						85,000	.	.
				78,500	1,500	.						145,000	17,000	.
				213,000	.	.						136,500	.	.
				133,700	.	.						162,500	.	.
				172,000	55,000	.						113,700	.	.
				255,000	.	.						92,500	30,000	.
				197,000	.	.						123,200	.	.
				125,000	.	.						116,000	.	.
				191,600	.	.						820,100	.	.
				83,600	.	.						122,300	.	.
				83,300	.	.						134,500	.	.
				64,500	.	.						33,000	800	.
				122,000	.	.								
				75,400	.	.								
				120,500	6,000	.								
				175,500	.	.								
				77,000	8,000	.								
				117,300	5,700	.								
				148,400	17,400	.								
				97,400	.	.								
				112,000	17,000	.								
				133,000	19,400	.								
				99,900	14,000	.								
				53,300	14,000	.								
				96,600	.	.								
			Latus	3,975,100	183,000	10,000					*Transport*	3,975,100	183,000	10,000
											Summa	6,891,600	231,700	20,000

Veränderung der Versicherungssummen für die

Erste Klasse.						Zweite Klasse.						Dritte Klasse.			
19	19	19	19	19	19	19	19	19	19	19	19	19	19	19	19

Staatsarchiv Luzern A 1143/115

Zusammenzug

des Versicherungskapitals und Berechnung des Steuerbetreffnisses.

	Versicherungssumme				Steuer-Betreffnis.	
	I. Klasse Fr. 1.—	II. Klasse Fr. 1.20	III. Klasse Fr. 1.50	Total Fr.	Fr.	Rp.
Bestand auf 1. Jänner 1913	6891,000	231,700	20,000	7,143,300	7,199	64
Zuwachs	176,300	136,600				
Dito 1914	7067,900	368,300	20,000	7456,200	7,539	86
Zuwachs	53,900	8,000				
Dito 1915	7,121,800	376,300	20,000	7,518,100	7,603	36
Zuwachs	50,300	,	,			
Dito 1916	7,172,100	376,300	20,000	7,568,400	7,653	66
Zuwachs	+91,400					
Abgang		−12,000				
Dito 1917.	7,263,500	364,300	20,000	7,647,800	7,730	66
Zuwachs bez. Abgang	+ 91'400	− 30'000	+ 15'500			
Dto 1918	7'354'900	334'300	35'500	7'724,700	7809	31
Bestand auf 1. April 1918 (Proz. Selbstzg.)	9,319,100	306,400	46,120	9,671,600		
Zuwachs bzw. Abgang:	1.155.700		+ 2800			
Bestand auf 1. Januar 1919.	8.163.400	306.400	48.900	8.518.700	8604	43
	+231 Fm	+64 Fm				
Bestand auf 1. Januar 1920.	8395,100	373,100	48,900	8,817,100	8916	17
Zuwachs	7,900	2,900				
Bestand auf 1. Januar 1921	8,403,000	376,000	48,900	8827,900	8,927	55

Staatsarchiv Luzern A 1143/116

Zusammenzug
des Versicherungskapitals und Berechnung des Steuerbetreffnisses.

	Versicherungssumme				Steuer-Betreffnis.	
	I. Klasse Fr. 1.—	II. Klasse Fr. 1.20	III. Klasse Fr. 1.50	Total Fr.	Fr.	Rp.

Versicherungen IV. Klasse.

Zur Beachtung: Die Brandsteuer von den Versicherungen IV. Klasse wird direkte durch die Staatskasse bezogen.

Versicherer: *Société anonyme de Filatures de Schappe, Emmenbrücke.*

Nr.	Litr.	Versicherungsobjekte	Versicherungssumme auf 1. Januar: 19 11 Fr.	19 18 Fr.	19 .... Fr.	19 .... Fr.	19 .... Fr.	Prämiensatz pro °/₀₀ Fr.	Betrag der jährlichen Prämie Fr.
227	e	Kesselhaus, mit Werkstätte u. Pferdestall	~~40,000~~ 110	52.000 143				2 75	110.
		Feuerabtragung finden							
		Versicherer: *Aktiengesellschaft der Möbel- u. Parquetfabrik von Robert Kemp, Emmenbrücke.*							
			1908.	1918.	1919	1922			
52	e	Pferdestallgebäude mit Lokalraum u. altes Kesselhaus, Magazin u. Schopfanbau	150,000	195.000	~~145,000~~	150.000			
79	b	Werkstatt, Pferdestall mit Lokalraum, Anbau, Remiselokal u. Magazin, Räumen	~~16000~~	19,500	~~19,500~~	30.000			
79	g	Shedbau mit Werkräumen u. Holzwerkraum, Raum	~~46,000~~	58.500	~~58,500~~	50.000			
79	h	Kesselhaus samt Kessel u. Maschinenanbau	~~25000~~	32.500	~~32,500~~	40.000			
	i	Zwei Holzschöpfe	~~1,000~~	1300	~~2000~~	abgetragen			
	k	Lederschuppen (Gerüstbau)	~~2000~~	3900	~~3900~~	500	1924 abgetragen		
	l	Lederschuppen (angebaut an den schon bestehenden Schopf	~~5000~~	6500	~~6500~~	abgetragen			
79	c	Lederschuppen (an Nr. 52 f angebaut)	~~4000~~	5200	~~5200~~	2.500			
			248,000	322.400					
52	87	Kesselhaus Kessel No 87			~~19,500~~	34.000			
25	a	Turbine Kessel No 79	12.40	16.12	~~13,000~~	26.000			
79	k	Chemische Waschgebäude Kessel No 85			~~3000~~	10.000			
81	d	Kesselhaus mit Waschmaschinen Kessel 81			~~41,000~~	60.000			
54	83	Kesselhaus Kessel No 83			~~7100~~	15.000			
52	w	Heustall			500				
79	m	Stall für Pferde			~~3000~~	4000			
79	o	Trockenhütte			~~500~~	3.000			
	x	Kohlenhaus			413,300	50.000			

Staatsarchiv Luzern A 1143/115

Versicherungen IV. Klasse.

Zur Beachtung: Die Brandsteuer von den Versicherungen IV. Klasse wird direkte durch die Staatskasse bezogen.

Versicherer: ~~Aebi Anton~~ Aebi & Cie, Mechanische Schreinerei, Fluhmühle.

Nr.	Litr.	Versicherungsobjekte	Versicherungssumme auf 1. Januar: 1912 Fr.	1915 Fr.	1918 Fr.	1919 Fr.	19 Fr.	Prämiensatz pro ‰ Fr.	Betrag der jährlichen Prämie Fr.
89	b	Schreinereigebäude mit Haupttransmission, Turbine, Kesselhaus, Wohnraum, Dampfmaschinenhaus etc. Maschinenwerkstätte	~~100,000~~		140.000	140,000 ✓			
~~89~~	~~c~~	~~Maschinenwerkstätte~~, siehe b	~~8000~~						
			108,000					8 50	918 .
89	b I	Magazingebäude (: Stedbau :) u. Malerwerkstätte		~~18000~~	23.000	23,000 ✓			
89	.	Haus mit Lagerraum (: Büreauanbau)				30.000 ✓			
1 – ~~173~~		Haus mit Ladenhütte				70,000 ✓			
89	m	Ladenhütte neben N° 89				2,000 ✓			

Versicherer: ~~Vogel Jos.~~ Frischkopf Jos., Bahnschau, (~~Agent in Gerliswil~~) in Hochdorf.

Nr.	Litr.	Versicherungsobjekte	1912 Fr.	1915 Fr.	1918 Fr.	1919 Fr.	19 Fr.	Prämiensatz pro ‰ Fr.	Betrag der jährlichen Prämie Fr.
177	a	Schreinereigebäude samt Kamin, Dampf-Kessel u. Dampfmaschine	1912. ~~15,000~~					10 .	150 .
		Auf 1. Jänner 1913 in I. Klasse versetzt.							

Versicherungen IV. Klasse.

Zur Beachtung: Die Brandsteuer von den Versicherungen IV. Klasse wird direkte durch die Staatskasse bezogen.

Versicherer: Bolz Jakob, Krummenfluh.

Nr.	Litr.	Versicherungsobjekte	Versicherungssumme auf 1. Januar: 1911 Fr.	1916 Fr.	19 Fr.	19 Fr.	19 Fr.	Prämiensatz pro ‰ Fr.	Betrag der jährlichen Prämie Fr.
153	I	Anteil Haus, mit neuem Anbau, Küttlerei u. Darmzutereigebäude	~~5000~~					3 75	18 75
		Auf 1. Febr. 1915 in die I. Klasse versetzt!							

Versicherer: Obrist ~~Franz Jos.~~ Geschw., Krummenfluh.

Nr.	Litr.	Versicherungsobjekte	1912 Fr.	1918 Fr.	1920 Fr.	19 Fr.	19 Fr.	Prämiensatz pro ‰ Fr.	Betrag der jährlichen Prämie Fr.
153	II	Anteil Haus mit Schreinerei Stein, Ziegel	~~15,500~~ 58,10	20.100 75,40	~~35,000~~ 132			3 75	58 10

Staatsarchiv Luzern A 1143/115

Versicherungen IV. Klasse.

Zur Beachtung: Die Brandsteuer von den Versicherungen IV. Klasse wird direkte durch die Staatskasse bezogen.

Versicherer: Gut Siegfried zur Schmiede.

Nr.	Litr.	Versicherungsobjekte	Versicherungssumme auf 1. Januar: 1905 Fr.	19.. Fr.	19.. Fr.	19.. Fr.	19.. Fr.	Prämiensatz pro ‰ Fr.	Betrag der jährlichen Prämie Fr.
12		~~Haus c. Anbau mit Wagner „Boutique~~	5,000					3 50	17 50
		Auf 1. Jan. 1917 zurückversetzt in III. Klasse							

Versicherer: ~~Einwohnergemeinde~~ Wasserversorgung Luzern (Thorenberg).

Nr.	Litr.	Versicherungsobjekte	1907/1908	1918					
97	.	Sägegebäude mit Maschine (Elektromotor) Stein; Holz; Ziegel	~~28,000~~ 182.–	33.600 218.–	✓			6 50	182 .

Versicherungen IV. Klasse.

Zur Beachtung: Die Brandsteuer von den Versicherungen IV. Klasse wird direkte durch die Staatskasse bezogen.

Versicherer: Meyer Joh. Bapt., Fluhmühle.

Nr.	Litr.	Versicherungsobjekte	Versicherungssumme auf 1. Januar: 1909 Fr.	1918 Fr.	1919 Fr.	1921 Fr.	19.. Fr.	Prämiensatz pro ‰ Fr.	Betrag der jährlichen Prämie Fr.
89	e	Säge mit Wohnung, Wasserrad c. I. Trieb	10,000	~~13,000~~	15,000	✓			
	f	Holzhaus c. Ladenhütte an der Landstraße (Wassermotor) Stein, Holz; Ziegel	~~4,000~~ ~~14,000~~	~~5,200~~	– 9,000	✓		6 .	84 .
	a	Schrum			– 12,000	✓			
	d	Speicher mit Anbau			– 11,000	✓			
	e	Holzschuppen			– 5500	✓			
	g	Holzhaus u. Ladenhütte	84.–		– 3500	✓			
	h	Haus, ~~Ladenhütte~~				45,000	✓		
	i	Ladenhütte			56,000	– 2,000	✓		
	k	Ladenhütte od. d. Wohnhaus			336.–	8,000	✓		
						111 000			
						666.–			

Gschwind Karl, Rothen, Littau.

Nr.	Litr.	Versicherungsobjekte	1920						
234	a	Werkstätte mit 2 Anbauten, ohne Motor	8000	✓					
			18.–						

Staatsarchiv Luzern A 1143/115

Versicherungen IV. Klasse.

Zur Beachtung: Die Brandsteuer von den Versicherungen IV. Klasse wird direkte durch die Staatskasse bezogen.

Versicherer: Société anonyme de Filatures de Schappe, Emmenbrücke.

Nr.	Litr.	Versicherungsobjekte	Versicherungssumme auf 1. Januar: 1919 Fr.	19 Fr.	19 Fr.	19 Fr.	19 Fr.	Prämiensatz pro ‰ Fr.	Betrag der jährlichen Prämie Fr.
227	a	Portierhaus	Z 52.000 ✓						
	b	Stiefbau mit Spinnerei u. Fininage	390.000 ✓						
	a/d	Repeignage mit Vorwerk u. Feigner-Magazin	520.000 ✓						
	e	Kesselhaus, mech. Werkstätte u. Schreinerei	52.000 ✓						
	f	Elektr. Kraftstation	13.000 ✓						
	g	Magazingebäude	Z 32.500 ✓						
	h	Sumpfhäuschen	2600 ✓						
	i	Stallung, Remise u. Wohnung	Z 26.000 ✓						
	k	Wagenschuppen	Z 3900 ✓						
	l	Ladenschuppen I	Z 2600 ✓						
	m	Waschhaus	Z 600 ✓						
	n	Nachtwächterlokal	~~Z~~ 300 ✓						
	o	Ladenhütte II	~~2000~~ 1920 abgetragen						
	p	Torfscheune	Z 15000 ✓						
	q	Kohlenschuppen	30.000 ✓						
			1,142.500	5712.–	5702.–				

Versicherungen IV. Klasse.

Zur Beachtung: Die Brandsteuer von den Versicherungen IV. Klasse wird direkte durch die Staatskasse bezogen.

Versicherer: A.G. der von Moos'schen Eisenwerke, Luzern

Nr.	Litr.	Versicherungsobjekte	Versicherungssumme auf 1. Januar: 1921 Fr.	19 Fr.	19 Fr.	19 Fr.	19 Fr.	Prämiensatz pro ‰ Fr.	Betrag der jährlichen Prämie Fr.
100	c	Zentrale mit Hochkamin	60,000 ✓						
			120.–						

Staatsarchiv Luzern A 1143/115

Versicherungen IV. Klasse.

Zur Beachtung: Die Brandsteuer von den Versicherungen IV. Klasse wird direkte durch die Staatskasse bezogen.

Versicherer: .....

Nr.	Litr.	Versicherungsobjekte	Versicherungssumme auf 1. Januar: 19.... Fr.	19.... Fr.	19.... Fr.	19.... Fr.	19.... Fr.	Prämiensatz pro ‰ Fr.	Betrag der jährlichen Prämie Fr.

LITTAU

Nummernbereinigung auf 1. Januar 1923.

(Schlüssel zum alten Register)

Neue No.	Alte No.	Neue No.	Alte No.	Neue No.	Alte No.	Neue No.	Alte No.
1	173	78 b	218	227	17	323d,e,f	158,a,159
2	88	79	52	228	18	324	219
3,a,b	89b,I.b,m	8o	17o	229	19	325	35
4,a	153 I.&c,d	81	52 d	23o,a	2o,c	326	35 b
5	89	82	17o a	231	21	327	177 a
6	153 II.	83	51	232	22	328	177
7	89 d	84	2o2	232 b	16 c	329	194
8	153 I.b	85	52 a	233	23	33o	183
9	89 h	86	214	234	25	331	182
1o	153 I.a	87	52	235,a	25 c,a	332	169
11	89 l	88	215	236	26	333	161
11a-f	89a,i,g,f,c,k	89	5o	237	27	334	242
12	153 III.	9o	6o	238	28	335	97a & aa
13,a	157,b	91	232	239	29	336	175
14,a	157a,c	91 b	234 a	24o	3o	337	175 a
15	8o	92,a,b	58b,c,a	241	31	338	175 b
16	86	93	178	242	138	339	175 c
17	79 a & b	94	58	244	243	34o,a	97b,c
18	85 & a	95	244	245	18o	341	97
19	146 a	96	59	246	96	342	98
21,a,b	146b,c,d	97	138 a	247	139	343	99
22	84	98	59 a	248	95	343 b	1oo
23	78	99	62	249,a,b	95b,e,c	344	1oo c
24,a	84a,b	1oo	154	25o	181	345	136
25	76	1o1	166	251	184	346	1o1
26	83	1o2	166 a	252	172	347	1o2
27	76 c	1o3	176	253	2o1	348	1o3
28	82	1o4	223	254	167	349	137
29	76 b	1o5	228	255	235	35o	1o4
3o	81	1o6	21o	256	167 a	351	1o4 d
31	7o & a	1o7	168	257	192	352	1o5
31a,b	7ob,c	1o8	238	258	195	353	1o6 a
32	151	1o9	234	259	225	354	23o
33	69 a	11o	233	26o	163	355	217
34	15o	111	25o	261	94	356	231
35	69	112	251	262	216	357	213
36	149	113,a	49,c	263	93	358	239
37	221	114	49 a	264	179	359	1o7
37a,b	68,b	115	49 b	265	2oo	36o	174
37c,d,e	241,a,b	116	247	266	162	361	1o8
38	148	117	196	267	92	362	1o9
39	67 a	118	47	268	92 b	363	11o
4o	143	119	46	269	185	364	111

Staatsarchiv Luzern A 1143/115

41	67	12o,a,b	45d,c,e	27o	186	365	112
42	75 c	121	45 b	271	187	366	113
43	147	122,a,b	45,a,f	272	188	367	116
44	75 b	123	248	273	189	368	115
45	198	124	neu	274	19o	369	114
46	74	129/125-128	246 neu	275	191	37o	118
47	61	131/13o	245 "	276	2o3	371	117
48	73	132	193	277	2o4	372	119
49	227	133	197	278	2o5	373	12o
5o	71	134	212	279	2o6	374	121
51	57	135	211	28o	2o7	375	122
52	66 c	136	199	281	2o8	376	122 e
53	224	137	63 b	282	2o9	376a,b	122 d,c
54	66 b	138	63 c	283	229	377	124
55	14o	139	48	284	229 b	378	123
56	66 a	14o	neu	285	236	379	126
57	141	2o1	1	3o1	9o	38o	125
58	66	2o2	2	3o2	91	381	134
59	56	2o3	3	3o3	77	382	133
6o	65 b	2o4	4 a	3o4	44 b	383	127
61	54 c	2o5	4	3o5,a,b	44,a,d	384	128
62	65 a	2o6	5 b	3o6	44 c	385	129 b
63	142	2o7	5	3o7	42	385 a	129 a
64	65	2o8	6	3o8,a,b	42a,b,d	386	132
65	55	2o9	155	3o9	226	387	131
66	64 c	21o	7	31o	41	388	13o
67	55 I.	211	8	311	41 a		
68	64 d	212	9	312	4o		
68 a	237	213	1o	313 a	4o a		
69	54 b	214	11	313,a	39,a		
7o	152	215	12	314	38		
71	54 a	216	17 b	315	37		
72	64	217	17 c	316,a	37b,c		
73	53	218	13	317	24o		
74	64 a	219	13 d	318	36		
75	54	22o-222	13 c	319	33		
76,a	64b, I.b	223	14	32o	32		
77	54 d	224	14 b	321	32 a		
78	63 a	225	15	322	34		
78 a	22o	226	16	323	156		

Gemeinde: Littau.

Veränderungen am Versicherungskapital im Jahre 1922

(Beilage zum Brandversicherungsregister)

Register No.	Register lit.	Versicherungssumme Alte Fr.	Alte Bemerkg.	Neue Fr.	Neue Bemerkg.
2	a	4 200		12 000	
13	e	6 500		15 000	
16	b	600		2 000	
	c	1 300		4 000	
17	-	13 200		18 000	
	a	800		1 000	
	b	12 000		15 000	
	c	8 400		10 000	
19	-	6 500		7 500	
29	-	9 100		10 000	
32	a	4 000		12 000	
38	-	18 700		30 000	
	a	15 600		24 000	
	b	1 000		2 000	
40	-	12 500		18 000	
48	a	5 000		10 000	
	b	22 000		44 000	
49	b	10 400		15 000	
54	a	24 700		30 000	
55	-	33 800		45 000	
55I	-	neu	"	26 000	
	a	900		1 500	
58	b	28 600		40 000	
	c	1 600		2 500	
61	-	28 600		40 000	
62	-	11 500	a	neu	"
78	-	8 500		16 000	
83	-	12 600		14 000	
85	a	24 200		34 000	
91	-	13 000		17 000	
	a	26 000		30 000	
101	-	17 000		20 000	
	a	15 000		20 000	
107	-	~~40 500~~		~~42 500~~	
122	c	(500)		(3000) +2 500	
	-	26 000		40 000	
	b	2 600		8 000	
	e	neu	"	5 000	
145	-	18 000		21 000	
	a	9 100		15 000	
130	-	9 100		10 000	
132	-	7 800		10 000	
146	b	45 000		56 000	
	c	7 500		10 000	
	d	7 500		10 000	
148	a	1 400		2 000	
151	-	45 000		55 000	
161	-	16 900		20 000	
	a	2 600		4 000	
		615 800		833 500	

Register No.	Register lit.	Versicherungssumme Alte Fr.	Alte Bemerkg.	Neue Fr.	Neue Bemerkg.
2	-	4 200		4 000	
122	a	9 100		20 000	
		13 300		24 000	
		gl. Bd.		13 300	
				10 700	
62	-	neu	"	22 000	
153	dI	13 000		18 000	
		13 000		40 000	
				13 000	
				27 000	

3 Kl.

+1 x 3000

Staatsarchiv Luzern A 1143/115

Gemeinde: Littau.

Veränderungen am Versicherungskapital im Jahre 1922

(Beilage zum Brandversicherungsregister)

4. Klasse

Register No.	lit.	Versicherungssumme Alte Fr.	Bemerkg.	Neue Fr.	Bemerkg.
		615 800		833 600	
166	–	26 000		30 000	
	a	9 100		10 000	
167	a	10 800		12 000	
169	–	~~[illegible]~~		—	
	a	2 700		4 000	
	b	neu	n	500	
176	–	5 200		7 000	
	a	neu	n	1 500	
177	–	30 000	a	} in IV. Kl	
	a	14 000	a		
181	–	14 300		15 000	
210	–	9 600		12 000	
229	–	6 500		8 000	
	a	800		1 000	
	b	1 200		16 000	
	c	neu	n	500	
241	–	1 900		3 000	
	a	neu	n	800	
	b	"	n	500	
243	–	11 000		18 000	
244	–	neu	n	20 000	
52	l			159 800	
		758 900		993 800	
		615 800		758 900	
		234 400		234 400	
		8,637,400		8637.40	
		386,700		464.05	
		75 900		113 85	
		9,100,000		9.215.30	
		2.222 600			
		11,322,600			

+ 5 obj

1. XII. 21

Register No.	lit.	Versicherungssumme Alte Fr.	Bemerkg.	Neue Fr.	Bemerkg.
177	–	aus I. Kl	n	30 000	
	a	"	n	14 000	
51	–	9 100		15 000	
52	–	19 500		34 000	
	a	13 000		26 000	
	b	3 000		10 000	
	c	5 200		25 000	
	d	41 600		60 000	
	e	195 000		150 000	
	f	19 500		30 000	
	g	58 500		50 000	
	h	32 500		40 000	
	i	2 000	a	—	abgeh.
	k	3 900		500	
	l	6 500	a	—	zu lit c
	m	3 000		4 000	
	o	500		3 000	
	p		n	7 000	
	q		n	20 000	
	r		n	50 000	
	s		n	500	
		412 800		569 000	
				412 800	
				156 200	

+ 4 obj

386.700
77.340
464.04

25.95
37.95
113.85

Gebäuden in der Gemeinde

Kataster-Schatzung Fr.	Bisherige Klasse	Bisherige Versicherungssumme Fr.	Taxation des Eigentümers Fr.	Taxation und Klassifikation durch die Kommission I. Klasse Fr.	II. Klasse Fr.	III. Klasse Fr.	IV. Klasse Fr.	Nicht-Aufnahme Fr.	Bemerkungen Bei Klassenänderungen ist der Grund derselben anzugeben.
			15000						

Staatsarchiv Luzern A 1143/115

Schatzung und Klassifikation von Gebäuden in der Gemeinde

Nr.	Lit.	Name des Eigentümers	Benennung der Liegenschaft oder Strasse	Benennung des Gebäudes	Bauart (Stein, Riegel oder Holz)	Bedachung	Kataster-Schatzung Fr.	Bisherige Klasse	Bisherige Versicherungssumme Fr.	Taxation des Eigentümers Fr.	Taxation und Klassifikation durch die Kommission I. Klasse Fr.	II. Klasse Fr.	III. Klasse Fr.	IV. Klasse Fr.	Nicht-Aufnahme Fr.	Bemerkungen Bei Klassenänderungen ist der Grund derselben anzugeben.
										50000						Kat.
										25000						Katasterschatz erh. –
										20000						
										15000						
									45000	60000						
									7500	12000						
									7500	12000						
								I	26000	36000						
								II	9100	15000						
								II	2600	3000						
								I	13000	25000						
									vor Kauf in 2 Liegenschaften.							Kaufer: Schwander Leonh. 67. Vogel Nikl.: 65
								I	9100	16000						

Staatsarchiv Luzern A 1143/115

Schatzung und Klassifikation von Gebäuden in der Gemeinde

Nr.	Lit.	Name des Eigentümers	Benennung der Liegenschaft oder Strasse	Benennung des Gebäudes	Bauart (Stein, Riegel oder Holz)	Bedachung	Kataster-Schatzung Fr.	Bisherige Klasse	Bisherige Versicherungssumme Fr.	Taxation des Eigentümers Fr.	Taxation und Klassifikation durch die Kommission I. Klasse Fr.	II. Klasse Fr.	III. Klasse Fr.	IV. Klasse Fr.	Nicht-Aufnahme Fr.	Bemerkungen Bei Klassenänderungen ist der Grund derselben anzugeben.
2		Stocker Martin	Ober. Rengg	Haus	Holz	Eternit & Schindel		II.	4200	4200						
	a			Scheune		Ziegel		I	4200	12000						
54	a	Müller Johann	Rothen 71	Haus	Stein	Ziegel		I	24700	40000						
		Schär Siegfried	Lochli westl.	Haus												
		Frank Karl	R'thal 18/20	Haus												
		Kirchgac Ulrich	Obermättler	Scheune												
297		Kach Melchior	Helgenhöfli	Haus						15000						
243		Burgisser Hans	Neuheim	Haus & Scheune	Holz	Ziegel		I	11000	20000						
		Bucher Alois	Vengaacumatt	Haus						+ 3000						
				Scheune						+ 6000						
		Amann Leonh.	Bodenhof	Haus						+ 20000						
				Scheune						+ 11000						
19		Zumbühl Alois	Dorf 19	Haus					6500	7500						

Staatsarchiv Luzern A 1143/115

Schatzung und Klassifikation von Gebäuden in der Gemeinde

Nr.	Lit.	Name des Eigentümers	Benennung der Liegenschaft oder Strasse	Benennung des Gebäudes	Bauart (Stein, Riegel oder Holz)	Bedachung	Kataster-Schatzung Fr.	Bisherige Klasse	Bisherige Versicherungssumme Fr.	Taxation des Eigentümers Fr.	Taxation und Klassifikation durch die Kommission I. Klasse Fr.	II. Klasse Fr.	III. Klasse Fr.	IV. Klasse Fr.	Nicht-Aufnahme Fr.	Bemerkungen Bei Klassenänderungen ist der Grund derselben anzugeben.
122	e	Lisibach Jos.	Unter-Winterbühl	Haus, neu	Holz	Ziegel										
~~17~~	~~b~~	Brun Johann	Reussthal 23	Haus, alt	Riegel	Ziegel										
17	b	Weibel Hans resp. Fuchs Hans	Gaßhof	Wirtschaft	Stein	Ziegel										
	c			Haus												
146	b	Sigrist Emil	Gartenhaus 21.	nördl. Flügelhaus												
	c.			Oekonomiegebäude												
	d			Kegelbahn Trinkhallengebäude												
122		Lisibach Fz. o. Hans	Ober-Winterbühl	Haus												
				Scheune												
				Schreiner												
244		Turnverein Ebnitz-Littau	R'bühl	Turnhalle												
55		Schwegler Josef	Rothen 65/67	Wohnhaus												
130		Keller-Kaufmann	Heldenweid	Haus u. Scheune												

Staatsarchiv Luzern A 1143/115

Schatzung und Klassifikation von

Nr.	Lit.	Name des Eigentümers	Benennung der Liegenschaft oder Strasse	Benennung des Gebäudes	Bauart (Stein, Riegel oder Holz)	Bedachung
		Zimmerli - Bolzer Alexia nun Frau Kigel - Gruber	Randegg	Wohnhaus		

Gemeinde: .....

Veränderungen am Versicherungskapital im Jahre

(Beilage zum Brandversicherungsregister)

Register No.	lit.	Versicherungssumme Alte Fr.	Bemerkg.	Neue Fr.	Bemerkg.
Uebertrag		615,800		833,500	
166	.	26,000		30,000	
	a	9,100		10,000	
167	a	10,800		12,000	
169	a	2,700		4000	
	b	m		500	
176	.	5,200		7,000	
	a	m		1,500	
177	.	30,000	in IV.		
	a	14,000			
181	.	14,300		15,000	
210	.	9,600		12,000	
229	.	6,500		8,000	
	a	1,200		1,000	
	b	800		16,000	
	c	m		500	
241	.	1,900		3,000	
	a	m		800	
	b	m		500	
243	.	11,000		18,000	
244	.	m		20,000	
		758,900		993,300	
				758,900	
+	5 Obj.			234,400	
I.		8,637,400		8,637.40	
II.		386,700	7734	464.05	
III.		75,900	3795	113.85	
		9,100,000		9,215.30	
IV.		2,222,600			
		11,322,600			

Register No.	lit.	Versicherungssumme Alte Fr.	Bemerkg.	Neue Fr.	Bemerkg.
			IV.		
177	.	o.i.		30,000	
	a	s		14,000	
51	.	9100		15,000	
52	.	19,500		34,000	
	a	13,000		26,000	
	b	3,000		10,000	
	c	5,200		25,000	
	d	41,600		60,000	
	e	195,000		150,000	
	p	m		7,000	
	q	m		20,000	
	r	m		50,000	
	s	m		500	
	f	19,500		30,000	
	g	58,500		50,000	
	h	32,500		40,000	
	i	2,000	abgetr.		
	k	3,900		500	
	l	6,500	zu bis getr.		
	m	3,000		4,000	
	o	500		3,000	
		412,800		569,500	
				412,800	
+	4 Obj.			156,700	

Staatsarchiv Luzern A 1143/115

Gemeinde: Littau.

Veränderungen am Versicherungskapital im Jahre 1922

(Beilage zum Brandversicherungsregister)

Register No.	lit.	Versicherungssumme Alte Fr.	Bemerkg.	Neue Fr.	Bemerkg.
			I.		
2	a	4200		12 000	
13	c	6 500		15 000	
16	b	600		2 000	
	d	1 300		4 000	
17	.	13 200		18 000	
	a	100		1 000	
17	b	12 000		15 000	
	c	8 400		10 000	
19	.	6 500		7 500	
29	.	6 100		10 000	
32	.	4 000		12 000	
38	.	18 700		30 000	
	a	15 600		24 000	
	b	1 000		2 000	
40	.	12 500		18 000	
41	a	5 000		10 000	
	b	22 000		24 000	
49	b	10 400		15 000	
54	a	24 700		30 000	
55	.	33 800	?	25 000	
55	.			26 000	
	a	900		1 500	
58	b	28 600		40 000	
	c	1 600		2 500	
61	.	28 600		40 000	
62	.	11 500	in III.		
78	.	8 500		16 000	
83	.	12 600		14 000	
85	a	24 200		34 000	
91	.	13 000		17 000	
	a	26 000		30 000	
101	.	17 000		20 000	
	a	15 000		20 000	
107	a	(500) 19 500	(3000)	19 500	
122	.	26 000		40 000	
	b	2 600		8 000	
	c			5 000	
125	.	18 000		21 000	
	a	9 100		15 000	
130	.	9 100		10 000	
132	.	7 800		10 000	
146	b	45 000		56 000	
	c	7 500		10 000	
	a	7 500		10 000	
148	a	1 400		2 000	
151	.	45 000		55 000	
161	.	16 000		20 000	
	a	2 600		4 000	
		615 800		833 500	

Register No.	lit.	Versicherungssumme Alte Fr.	Bemerkg.	Neue Fr.	Bemerkg.
			II.		
2	–	4 200		4 000	
122	a	9 100		20 000	
		13 300		24 000	
				13 200	
				10 700	
			III.		
62	.	12.		22 000	
1535	a	13 000		18 000	
		13 000		40 000	
				13 000	
		+ 10%		27 000	

Postkarte
Carte postale — Cartolina postale
officielle.

Korrespondenzen, welche auf Portofreiheit nicht Anspruch haben, werden nicht befördert.

Les correspondances qui n'ont pas droit à la franchise de port ne sont pas expédiées.

Le corrispondenze che non hanno diritto alla franchigia di porto non sono inoltrate.

Adresse: / Indirizzo:

Zeughausgasse Office expéditeur Ufficio spedizione
Cie BAUER-BARELLI VON LITTAU
LITTAU 12.V.99
Timbre postal Bollo postale
LUZERN 12.V.99-3
GR&S — V 97 — 500,000
Nº 4337.

Zeughausverwaltung der Cant. Luzern

Staatsarchiv Luzern A 1143/115

Gemeinde: Luthern

Veränderungen am Versicherungskapital im Jahre 1923

(Beilage zum Brandversicherungsregister)

Register No.	lit.	Versicherungssumme Alte Fr.	Bemerkg.	Neue Fr.	Bemerkg.
3	.	6.000		8.000	
13	a	16.900		25.000	
16	.	42.000		45.000	
22	.	18.200		21.000	
	a	19.500		23.000	
26	a	18.000		21.000	
28	.	45.000		52.000	
	a	8.700		9.000	
35	.	11.700		13.000	
	a	7.800		9.000	
36	.	22.000		23.600	
	a	22.000		28.000	
	b	1.000		2.000	
39	.	15.600		25.000	
	a	15.600		29.000	
40	.	18.000		27.000	
	b	900		2.000	
	c	3.700		6.000	
41	b	20.000		26.000	
42	c	32.500		54.000	
44	.	18.200		38.000	
	a	13.000		27.000	
	b	5.200		10.000	
	c	6.500		10.000	
	d		neu	1.500	
45	.	40.000		45.000	
	a	45.000	abgeht		
	b	40.000		43.000	
	d	13.000		15.000	
	e	2.600		3.000	
	f		neu	3.500	
46	f.	3.800		7.000	
50	a	25.000	abgeht		
53	.	30.000		36.000	
54	.	15.600		18.000	
57	.	106.600		170.000	
	a	3.000		4.000	
	c		neu	3.000	
68	a	18.000		21.000	
69	a	13.700		16.000	
71	.		n. d.	35.000	
76	.	15.600		17.000	
	a	500		800	
83	.	14.000		17.000	
95	.	27.500		37.000	
97	b	23.400		30.000	
Uebertrag:					

I.

Register No.	lit.	Versicherungssumme Alte Fr.	Bemerkg.	Neue Fr.	Bemerkg.
40	a	17.500		24.000	
71	.	52.500	neu		
106	a	7.000		8.000	
	b	100	Abgeht		
115	b	2.600	neu		
118	a	3.900	neu		
119	a	35.000	neu		
120		25.000	neu		
	b	500		1.000	
		124.100		83.000	

II.

Register No.	lit.	Versicherungssumme Alte Fr.	Bemerkg.	Neue Fr.	Bemerkg.
101	.	20.000		25.000	
	a	20.000		25.000	
104	.	18.000		30.000	
	a	39.000		55.000	
	d	10.000		15.000	
	e	5.000		8.000	
	f	3.000		4.000	
105	a	20.000		26.000	
	a	30.000		40.000	
	b	500		1.000	
	c	4.000		6.000	
117	b	32.500		40.000	
	a	23.400		32.000	
	b	3.200		5.000	
	d	5.200	abgeht		
	e	1.300		1.500	
115	.	16.500		22.000	
	a	27.500		30.000	
	b			4.000	
	c	4.400		7.000	
118	.	26.000		31.000	
	a			2.000	
	b	1.900		5.000	
	c	29.900		47.000	
119	.	28.000		31.500	
	a			40.000	
	b	6.000		7.500	
	c	3.000		6.500	
	d	6.000		8.000	
120	.			30.000	
	a	36.000		40.000	
	c	3.000	abgeht		
	d		neu	7.00	
Uebertrag:					

Im neuen Register über die Brandversicherungen stellen die Einträge für Nr. 115 a b & c. Bossmann Gabriel, obwohl unter die Seite richtig addirt ist mit Zusammenzug von folgendem Papier. Die Ursache der Additionsfehler unterlassen, scheinbar aber nicht gezählt wurde. Dieser Lapsus veranlasste Arbeitszusammenstellung des Aufrechnung des Brandversicherungsbuches und so dann mit diesem resolut.

Staatsarchiv Luzern A 1143/115

Gemeinde: .....

Veränderungen am Versicherungskapital im Jahre

(Beilage zum Brandversicherungsregister)

Register No.	lit.	Versicherungssumme Alte Fr.	Bemerkg.	Neue Fr.	Bemerkg.
			I.		
Uebertrag		3			
121	.	10 400		18 000	
	a	18 800		24 600	
122	c			5 000	
	e	5 000		33 000	
124	c	22 000	abgeschr.		
	d	10 000		18 000	
125	.	21 000		24 000	
	a	15 000		20 000	
126	.	12 500		17 000	
	a	25 000		46 000	
	c	300		400	
128	.	~~700~~		7 000	
	a	6 500		8 000	
	b		neu	3 000	
134	.	19 500		26 000	
	a	18 000		18 500	
141	.	33 800		40 000	
174	.	33 600		22 500	
	a	12 000			
	b	10 200	nach Plan		
	c	600			
182	.	19 200		22 000	
214	.	52 500		63 000	
223	.	17 500		19 000	
230	.	20 400		25 000	
	a	20 400		28 000	
245	.		neu	35 000	
246	.		+	24 000	
	a		+	400	
247	.			30 000	
248	.			36 000	
249	.				
250	.		neu	27 000	
251	.			27 000	
20	.	29 900		40 000	
	c	300		800	
27	.	54 000		60 000	
	a	9 600		10 000	
	c	1 000		2 000	
34	.	19 500		20 000	
108	.	39 000		42 000	
	a	23 400		40 000	
	c	8 000		14 000	
	d	1 500		3 000	
124	.	7 000		12 000	
	a	3 000		6 000	
	e	300		500	

Register No.	lit.	Versicherungssumme Alte Fr.	Bemerkg.	Neue Fr.	Bemerkg.
			II.		
Uebertrag		124 100		33 000	
122	c	2 600			
128	.	5 200			
127	a	13 000		16 000	
		1 980 400		2 741 600	
		144 900		49 000	
		49 000			
		959 00			

Revision der Gemeinde

№	Litt.	Schatzung Alte	I. Kl.	Neue	№	Litt.	Schatzung Alte	II. Kl.	Neue
				1900.					
15		20 000		22 000	50	c	1 500		
42	a			9 000	126	a	8 000		12 000
50		35 000		70 000	129	a	2 500		3 000
	a	17 000		18 000					
15	c			1 500			12 000		15 000
56		20 700		30 000					12 000
82		3 500		4 000					
83		6 500		11 000					3 000
118	c			23 000					
129	b	5 000		10 000	I		3.558.700		3.558.70
183		5 500		14 000					
194				13 000	II		212.300		254.76
196				15 000					
177				23 000			3.771 000		3.813.46
157	a	7 000		6 000					
104	f			5 000					
58	a	14 000		20 000					
75	c	25 000		30 000					
173		33 000		40 000					
108	a	8 000		18 000					
	c	5 000		5 500					
	d			1 200					
193				38 000					
185		13 000		27 000					
186		13 000		23 000					
187		13 000		23 000					
188		13 000		23 000					
189		13 000		23 000					
190		13 000		23 000					
195				10 000					
191		13 000		23 000					
184		10 000							
169		8 000		10 000					
	a			2 000					
70		2 800		7 000					
167	a	5 500		6 000					
192				6 000					
77		5 500		6 500					
108		7 000							
165		600							
		335.600		639.700					
				335.600					
				304.100					

2123
12
4246
2123
254,76

Revision der Gemeinde Littau

№	Litt.	Schatzung Alte	I. Kl.	Neue	№	Litt.	Schatzung Alte	II. Kl.	Neue
				1901.					
132		2 500		5 000	12		4200		
108				30.000					
174	b	3 200		8 500					
125		8 000		9 000	I	Kl.	3.978 400		3.978.40
42		6 000			II	"	208.100		249.72
43		1 800							
42/43				12 000			4.186.500		4228.12
"	a.	9 000		14 000					
151		17 000		20 000					
200				9 000					
116	c			5 000					
39		10 000		12 000					
	a	8 500		12 000					
147		23 500		26 000					
97	c			1 800					
177		23 000		28 000					
185		27 000		25 000					
186		23 000		25 000					
187		23 000		25 000					
188		23 000		25 000					
189		23 000		25 000					
190		23 000		25 000					
191		23 000		25 000					
203				5 000					
204				5 000					
205				5 000					
206				5 000					
207				5 000					
208				5 000					
209				5 000					
22	b			1 000					
139				4 000					
	a	600		2 000					
63	b.			150 000					
197				12 000					
198				25 000					
107	a	20 000		30 000					
199				18 000					
201				10 500					
165				2 000					
58	a	20 000		28 000					
202				35 000					
183		14 000		16 000					
58		36 000		40 000					
99	a			10 000					
174	a	5 000		10.000					
104.	f	5000.		5000					
104.	d	3000.							
		381.100		800 800					
				381.100					
				419.700					

vide Verbal v. 1901

2081
12
4162
2081
249,72

Staatsarchiv Luzern A 1143/115

Revision der Gemeinde Zillau.

№	Litt.	Schatzung Alte	I. Kl.	Neue
				1902.
35	b.	5500		6500
42/43	a.	14000		26000
134		4000		9000
	a	2000		4000
210				7500
136		6000		9000
33	a	1500		3000
57		35000		50000
262	a			700
	b.			500
76	b.	20000		26000
60		30000		32000
54	a	15000		19000
63	b.	150000		135000
68		20000		22000
17	b.	6000		8000
	c.	4800		5500
36	a.	5500		9000
161	a			2000
42/43	d.			2500
66		22000		24000
116	b.	1500		
179		27000		19000
126	b.			2000
175		10000		11.500
77		6500		8500
199		18.000		30.000
211				14.000
213				14.000
27		30000		35000
	a	5000		7000
		439.300		542.200
				439300
				102.900
I		4.081.300		4081.30.
II		206.200		247.44
		4.287.500		4328.74

№	Litt.	Schatzung Alte	II. Kl.	Neue
60	a	1200		
126	b.	700		
		1900		

Gemeinde Zillau.

Zusammenstellung der Revisionsschatzungen.

(Ist im Brandassekuranz-Register stetsfort aufzubewahren.)

№	Litt.	Schatzung Alte I. Klasse	Neue	№	Litt.	Schatzung Alte II. Klasse	Neue
			1903.				
3	a	7000	8000	28		12.000	15.000
22	a.	2500	15000	59	a	40.000	55.000
28	a.	2500	4000	184			17.000
57		50000	80000	213			30000
58	a	28.000	32000			52.000	117.000
59		8.000	10.000				52.000
74		5.000	7.000				65.000
82		4.000	5.500				
84		13.000	14000	I		4.244.800	4244.80
	b		500	II		271.200	325.44
	a	13.000	15.000			4,516.000	4570.24
111		8.000	12.000				
148		27.000	29.000				
168		14.000	17.500				
	a	1.000	1.500				
172		8.500	10.000				
192		6.000	11.000				
197		12.000	31.000				
199		30.000	32.500				
211		14.000	17.000				
212		14.000	19.000				
214			42.000				
215			10.000				
201		10.500	16,000				
		278.000	441.500				
			278.000				
			163.500				

Staatsarchiv Luzern A 1143/115

Gemeinde Littau

Zusammenstellung der Revisionsschatzungen.

(Ist im Brandassekuranz-Register stetsfort aufzubewahren.)

№	Litt.a	Schatzung Alte I. Klasse	Neue	№	Litt.a	Schatzung Alte ~~II.~~ Klasse	Neue
			1904.				
13	d.		5000	64	b.	11,000	15,000
	e		4000		61		2000
20	~~a~~	14,000	16,000	121	a.	5500	13,500
53		20,000	24,000	177		28000	24,000
65		7000	8000	212		19,000	26,000
	a	16,000	17,000	000		0000	
	b	7000	8000				
77		8500	10,000			235.300	388.500
112		3000	6000				235.300
	a	800	2000				153,200
116	b		2000				
134		6000					
135		0000	12,000				
	a		1200			II. Kl.	
133		7000	8000	135		1400	
	a	6500	12,000				
	c	6000	10,000				
150		15,000	23,000	I		4,398,000	4398.--
170	a.	16,000	20,000	II		269,800	323.76
200		9000	14,000			4,667,800	4721.76
	a		1500				
201		16,000	18,500				
112	c		500				
138	a.		6000				
216			800				
217			13,000				
	a		15,000				
218			21,000				
219			2500				
28	a.	4000	6000				
215		10000	21,000				
		171,200	308,000				

2698 / 4 5 6 / 5 3 8 / 9 3 7 / 2 6 3 1 / 3 2

10.3

Gemeinde Littau.

Zusammenstellung der Revisionsschatzungen.

(Ist im Brandassekuranz-Register stetsfort aufzubewahren.)

№	Litt.a	Schatzung Alte I. Klasse	Neue	№	Litt.a	Schatzung Alte II. Klasse	Neue
			1904.				
13	d	6,000	80.000	105	b	100	
	e	4000	5,000	127		2,500	
15	a	1,800	2,500	129		1,300	
62		1,300	3000	127	a	7000	10,000
64	b	15,000	27,000	2		3000	3,500
85	a	20,000	22000	31		4000	4500
105		4500	6,000	40	a	7000	9000
	a	6,000	8,000	93	a	5000	6000
	b		300	102		3500	5,000
	c	1,500	3,000	103		4,000	
107		12,000	15,000	106	a	4000	5,000
	d	3,000	7,000	109	a	6500	
120	e		2,500	113		4000	5000
127			10,000	120	a	6,000	7,000
	b		300	124		3500	4500
136		9000	26,000	123		5,000	7000
166		3,500	20,000	128		1500	2,000
	a		7,000	129	a	3000	4000
184	a		5,000	130		4,000	
193		30,000	40,000	117		10,000	
220			41,000				
221			25,000			84,900	72,500
8	a	600				72,000	
1		4000	4500				
4		6,000	7,000			12,400	
6	a	13,000	16,000				
7		6,000	7,000				
17		5000	7,000				
19		4500	5000				
21		7,500	8,500				
32		5000	7,000				
	a	2500	4000				
		187,700	356,600				

Staatsarchiv Luzern A 1143/115

Gemeinde

Zusammenstellung der Revisionsschatzungen.

(Ist im Brandassekurranz-Register stetsfort aufzubewahren.)

№	Litt^a.	Schatzung Alte I. Klasse	Schatzung Neue	№	Litt^a.	Schatzung Alte II. Klasse	Schatzung Neue
Fortsetzung 1905		187,700	356,600	I. Cl.		4,655,100	4,655,10c.
84		7,000	9,000	II. Cl.		257,400	308.88c.
33		4,000	6,000				
37		13,000	16,000			4,912,500	4963.98c.
38	a	7,000	8,000				
44		10,000	14,000			257,4	
	a	7,000	10,000			12	
						51,48	
54	c	14,000	16,000			257,4	
						308,88	
73		6,500	7,500	Ab N.	63.	13,000.	13.—
93		6,000	7,000				
94		8,000	10,000			4,899,500	4950.98.
	a	7,500	10,000				
101	a	7,000	10,000				
103	a		8,000				
106		4,000	4,500				
109		6,000	8,000				
	a		8,000				
128	a	4,000	5,000				
132		5,000	6,000				
130			7,000				
117			12,000				
131		4,800	6,000				
	a	4,000	5,000				
~~132~~		~~5,000~~	~~6,000~~				
211		17,000	20,000				
137		6,500	10,000				
178		3,500	9,500				
199		32,500	40,000				
		372,000	629,100				
			372,000				
			257,100				

Gemeinde Littau.

Zusammenstellung der Revisionsschatzungen.

(Ist im Brandassekuranz-Register stetsfort aufzubewahren.)

№	Litt^a.	Schatzung Alte I. Klasse	Schatzung Neue	№	Litt^a.	Schatzung Alte II. Klasse	Schatzung Neue
			— 1906 —				
15	a	2,500	3,500	126	a	12,000	
20		16,000	20,000			12,000	
55		22,500	26,000				
66	b	20,000	22,000				
	c	7,000	8,000				
67		22,000	24,000				
	a	5,000	11,000				
75	c	30,000	35,000				2454
86		25,000	40,000				4908
	b	200	400				294,48
97		15,000	22,000				
	a	1,600					
126	a		15,000				
	b	2,000	2,500			4721,400	4721,40
	c		200			245,400	294,48
						4,966,800	5,015,88
152	a		8,000				
176		3,000	4,000				
194		13,000	16,000				
201		18,500	20,000				
223			10,000				
183		16,000	11,000				
		219,300	298,600				
			219,300				
			79,300				

Staatsarchiv Luzern A 1143/115

Gemeinde Litthauen

Zusammenstellung der Revisionsschatzungen.

(Ist im Brandassekurranz-Register stetsfort aufzubewahren.)

№	Litt^a.	Schatzung Alte I. Klasse	Schatzung Neue	№	Litt^a.	Schatzung Alte II. Klasse	Schatzung Neue
			— 1907 —				
23		700	8,000	110	-	. — .	10,000
24		2000	. —		a	. — .	7,000
	a	3,000	5,000	128		2,000	4,000
34		9,000	11,000				
63	a	4,500	9,000			2,000	21,000
64	d	23,000	40,000				2,000
81		3000	4,000				19,000
105	a	8,000	18,000				
110		7,000	. — .			4,797,100	4,797.10
	a	4,000	. — .			264,400	317.28
183		11,000	14,000			5,061,500	5114.38
215		21,000	22,000				
	a	. — .	900				
224		. — .	21,000			264,4	
225		. — .	2,000			12	
60		32,000	35,000			5288	
221		25,000	30,000			2644	
177		24,000	30,000			317,28	
158	a	. — .	1,000				
45	e	. — .	2,000				
		177,200	252,900				
			177,200				
			75,700				
179		Zuwachs	3,000				
			78,700				

Gemeinde Littau.

Zusammenstellung der Revisionsschatzungen.

(Ist im Brandassekuranz-Register stetsfort aufzubewahren.)

№	Litt^a.	Schatzung Alte I. Klasse	Schatzung Neue	№	Litt^a.	Schatzung Alte II. Klasse	Schatzung Neue
			— 1908 —				
3		12,000	15,000				
	a	8,000	11,000				
11		2,000	3,000				
13	a	8,500	13,000			I. Klasse.	
23		8,000	.	Uebertrag		348,200	488,500
26		15,000	18,000	41		5,000	7,000
	a	11,000	12,000	64	b	27,000	30,000
49		12,000	15,000	I	b	2,000	3,500
	a	11,000	12,000	97		22,000	.
	b	6,500	8,000	52	d	30,000	32000
64	c	19,000	28,000	52	c	4000	.
	d	40,000	44,000			438,200	561000
	e	.	3,000			438200	438,200
69		8,000	12,000				122,800
81		4,000	4,500				
84		14,000	15,500				
95	a	22,000	32,000				
	b	10,000	12,000			III. Klasse.	
	c	1,200	3,000	23		.	10,000
95		22,000	25,000				
109	c	.	25,000				
152		22,000	35,000				
153 I	a	8,500	16,500				
I	b	18,000	20,000	I		4,922,900	4922.90
164		12,000	20,000	II		264,400	317.28
168		17,500	20,000	III		10,000	15. "
	a	1,500	2,000			5,197,300	5255.18
192		11,000	10,500				
225		2,000	4,000				
226		.	15,000				
	a		4,000				
21		8,500	10,500				
25		13,000	20,000				
		348,200	488,500				

2644
12
5288
2644
317,28

Staatsarchiv Luzern A 1143/115

Gemeinde

Zusammenstellung der Revisionsschatzungen.

(Ist im Brandassekurranz-Register stetsfort aufzubewahren.)

№	Litt.a.	Schatzung Alte I. Klasse	Neue	№	Litt.a.	Schatzung Alte II. Klasse	Neue

Gemeinde Littau

Zusammenstellung der Revisionsschatzungen.

(Ist im Brandassekuranz-Register stetsfort aufzubewahren.)

№	Litt.a.	Schatzung Alte I. Klasse	Neue	№	Litt.a.	Schatzung Alte II. Klasse	Neue
			— 1909 —				
22	b	1,000	.	28		15,000	.
16	c	.	1,000	101		3,500	.
27	b	300		102		5,000	8,000
28		.	30,000	112	b	4,200	.
41	a	1,800	5,000	113		5,000	.
	b	11,000	15,000	116	a	5,500	12,000
56		20,000	35,000	129	a	4000	.
57		30,000	32,000			42,200	20,000
	a.b	8,000	3,500			20,000	
	c	.	3,000			22,200	
64		32,000	32,000				
"	e	3,000	4,000				
86		40,000	50,000				
89	d	5,500	7,000			III. Klasse	
89	e	10,000	.	153	1.d	.	10,000
	f	2,000	.				
	h.	33,000	35,000				
91		3,000	10,000				
	a	16,000	20,000	I. Kl.		5,099,600	5,099.00
94		10,000	14,000	II. "		242,200	290.64
	a	10,000	15,000	III. "		20,000	30.-
	b	1,000	2,000			5,361,800	5,420.24
	c	2,000	3,500				
	d	600	1,000				
101		.	10,000				
111		14,000	18,000				
112		6,000	9,000				
	a	2,000	3,000				
	b	.	6,000				
113		.	10,000				
211		20,000	28,000				
129		.	10,000				
		347,100	469,000				

2423
12
4844
2422
29064
00

Staatsarchiv Luzern A 1143/115

Gemeinde .....

Zusammenstellung der Revisionsschatzungen.

(Ist im Brandassekurranz-Register stetsfort aufzubewahren.)

№	Litt.a	Schatzung Alte I. Klasse	Neue	№	Litt.a	Schatzung Alte II. Klasse	Neue
			1889.				
Transport		347,100	469,000				
227		.	30,000				
104		8,000	14,000				
	a	13,000	30,000				
104	b	200	.				
	d	5,000	10,000				
	e	3,000	5,000				
		381,300	558,000				
			381,300				
			176,700				

Gemeinde Littau.

Zusammenstellung der Revisionsschatzungen.

(Ist im Brandassekuranz-Register stetsfort aufzubewahren.)

№	Litt.a	Schatzung Alte I. Klasse	Neue	№	Litt.a	Schatzung Alte II. Klasse	Neue
			— 1889	10	—		
204		5,000	16,000				
205		5,000	16,000				
206		5,000	16,000				
207		5,000	16,000				
208		5,000	16,000				
34		11,000	13,000				
	a	.	2,300				
76	c	20,000	30,000				
228		.	23,000				
5		10,000	14,000				
	a	5,000	8,000				
	b	1,500	2,500				
107	g	.	15,000				
70	b	.	1,500				
62		3,000	5,000				
76		7,000	7,500				
50		70,000	80,000				
185		25,000	28,000				
186		25,000	28,000				
187		25,000	28,000				
188		25,000	28,000				
189		25,000	28,000				
190		25,000	28,000				
191		25,000	28,000				
192		10,500	13,000				
140		18,000	23,000				
96		17,000	25,000				
89		16,000	22,000				
173		40,000	50,000				
		429,000	608,800				
			429,000				
			179,800				

Staatsarchiv Luzern A 1143/115

Gemeinde Littau

Zusammenstellung der Revisionsschatzungen.

(Ist im Brandassekurranz-Register stetsfort aufzubewahren.)

№	Litt.	Schatzung Alte I. Klasse	Neue	№	Litt.	Schatzung Alte II. Klasse	Neue
			1911.				
114		20,000	25,000				
	a	16,000	18,000				
	c	1,200	.				
	e	.	1,000				
94	d,e	48,000	56,000				
117	a	.	18,000				
230		.	12,000	I. Kl.		5,475,250	5,475.25
	a	.	17,000	II. "		242,200	290.64
231		.	15,000	III "		20,000	30.—
223		10,000	12,000			5,737,450	5795.89
54	b	20,000	28,000				
141		15,000	23,000				
63	a	9,000	20,000				
76		35,000	55,000				
36		12,000	16,000				
	a	9,000	13,000				
149		27,000	34,000				
17	b	8,000	10,000				
	c	5,500	7,000				
104	f	.	3,000				
109	a	8,000	.				
121		7,000	8,000				
	a	13,500	14,500				
95	e	.	20,000				
177		30,000	25,000				
203		5,000	12,000				
209		5,000	15,000				
229		.	5,000				
	a	.	1,800				
	b	.	1,000				
227		30,000	40,000				
89	c	700	4,000				
156	c	.	450				
		334,900	580750				
			334.900				
			195,850				

2423 / 12 / 4844 / 2422 / 290,64

Gemeinde Littau.

Zusammenstellung der Revisionsschatzungen.

(Ist im Brandassekuranz-Register stetsfort aufzubewahren.)

№	Litt.	Schatzung Alte I. Klasse	Neue	№	Litt.	Schatzung Alte II. Klasse	Neue
			— 1911. —				
63	a	3500	.	124		4500	7000
30		50000	44,500	301		4500	5000
	b	400	1500			9000	12,000
60		35000	45000				9000
96		25000	35000				3000
154		45000	25000				
41		7000	12000				
	a	5000	7000				
	b	15000	17000	I.		5811,250	5811.25
124	a	400	1500	II.		245,200	294.24
	b	11000	13000	III.		20000	30.—
	c	6000	10000			6,076,450	6125.49
	d	2500	3500	abK. 107.g.		15,000	15.—
	e	.	300			6,061,450	6120.49
88		20000	32000				
301	a	900	1800				
234		.	18000	Fortschreibung I. Klasse:			
	a		2500				
146	a	18000	24000	Hartung		709000	1,039,000.
49		15000	18000	100.		17,000.	.—
	a	12000	16000	" b.		—	3000.
230		12000	17000	236.		—	20,000.
163		9000	15000				
202	b	500	1000			726,000.	1,062,000.
134,135		12000	15000				726,000.
69		12000	14000				
199		40000	50000			Büro.	336,000
137		10000	12000	abK. 107.g.			
146	b	24000	30000	mit Liegenschaft			
233		.	30000	mit K. 231 a.			15000
67		24000	32000				321,000
217		13000	16000				
	a	15000	18000				
116		7000	18000				
	c	5000	8000				
177		25000	27,000				
24	a	5000	1200				
62		22000	.				
	b	800	.				
62		.	34000				
68	b		34000				
64		38000	45000				
232		.	28000				
47		25000	.				
232	a	.	1500				
97	a		20000				
235			5000				
69	a	15000	20,000				
152		35000	45000				
	a	8000	14000				
50		80000	94000				
		709000	1,039,000				
			709,000				
			330,000				

2452 / 12 / 4904 / 2452 / 29424

Staatsarchiv Luzern A 1143/115

Gemeinde Littau.

Zusammenstellung der Revisionsschatzungen.

(Ist im Brandassekuranz-Register stetsfort aufzubewahren.)

	№	Litt^a.	Schatzung Alte I. Klasse	Neue	№	Litt^a.	Schatzung Alte II. Klasse	Neue	
				— 1913. — 1					
a	165		2000	.	123		7000	.	
a	24	a	1200	.	30 I		5000	5500	
	235		5000	11000			12000	5500	
	35	b	6500	8000			5500		
	69	a	20000	24000			6500		
	54	c	16000	25000	120 a ab		7000		
	58		40000	47500			13500 Abgang		
	3		15000	20000					
		a	11000	15000	Transp. I.		307,700	1,317950	
n	4	a	.	12000					
	103		9000	12000	124	b	18000	22000	
		a	8000	10000	113	a	.	400	n
	170		14000	16000	16		15000	.	n
n	120	d	.	30000	× 81		4500	5000	
n	227	b	.	300000	234		18000	31000	
n		c.a.d	.	400000	142		4500	6500	
n		f	.	10000	10		10000	13000	
n		g	.	25000	20	a	2500	3000	
n		h	.	2000	68		34000	60000	
n		i	.	20000		b	34000	60000	
n		k	.	3000	89	k	.	5200	n
n		l	.	500	238		.	20000	n
n		m	.	500	54		9000	10,000	
n		n	.	100	160		2500	.	
	123		.	12000	67		32000	33000	
		a	10000	15000			491,700	~~1,554050~~	
	65		8000	10000				1,587,050	
		a	17000	23000				491,700	
		b	8000	10000					
	76		7500	12000				1,095,350	
n	163	a	.	4000					
n	122	d	.	28000					
a	107	b	2000	.	I.		6891,600	6,891.60	
n	239		.	13000	II.		231,700	278.04	
n	231		.	13000	III.		20,000	30.–	
	201		20000	26000			7,143,300	7,199.64	2387
	54	d	1500	2000					12
	34		13000	15000					4774
	38		9000	15000					2387
		a	8000	12000					28644
n	157	c	.	550					8.40
n	237		.	40000					278.04
	8		4000	5000					
n		a	.	800					
	22		10000	14000					
	26		18000	24000					
		a	12000	14000					
	35		6500	9000					
		a	4000	6000					
	124	a	1500	3000					
			307,700	1,317,950					

Gemeinde

Zusammenstellung der Revisionsschatzungen.

(Ist im Brandassekuranz-Register stetsfort aufzubewahren.)

	№	Litt^a.	Schatzung Alte I. Klasse	Neue	№	Litt^a.	Schatzung Alte II. Klasse	Neue
a	90	–	18 200	–				
	45	–	26 400 z	40 000	I. Kl.		8395.100	8.395.10
		a	22 800 z	45 000	II. n		373.100	447.72
		b	3 200 z	12 000	III. n		48.900	73.35
		c	20 000 z	40 000				
		d	6 400 z	13 000			8.817.100	8.916.17
			586.300	818.000				
				586.300				
				+ 231 700				
				1921				
	142		13,000	16,000	31		5,800	8,700
n		a	neu	500				5,800
	123		15,000	20,000				2,900
	219		3,000	4,000				
	122	d	33,600	42,000				
	26	.	31,200	40,000	509			
		a	18,200	18,000				
		b	1,300	3,000	I. Kl.		8,403,000	8,403.–
	109		10,400	20,000	II. Kl.		376,000	451.20
	229	a		1,200	III. Kl.		48,900	73.35
n		b	2,000	800				
	78	.	8,400	8,500	509 Obj.		8,827,900	8,927.55
%	89	h	45,000 in IV. Kl.					
%		i	2,000 "					
%		k.	8,000 "					
n	153 III		neu	25,000				
			191,100	199,000				
				191,100				
% +				7,900				

Staatsarchiv Luzern A 1143/115

Gemeinde

Zusammenstellung der Revisionsschatzungen.

(Ist im Brandassekuranz-Register stetsfort aufzubewahren.)

№	Litt^a.	Schatzung Alte	I. Klasse	Neue	№	Litt^a.	Schatzung Alte	II. Klasse	Neue

Gemeinde Littau

Zusammenstellung der Revisionsschatzungen.

(Ist im Brandassekuranz-Register stetsfort aufzubewahren.)

1919

	№	Litt^a.	Schatzung Alte	I. Klasse	Neue	№	Litt^a.	Schatzung Alte	II. Klasse	Neue
n	73	a	mü		400					
n	–	b	"		800					
	125		11.700		18.000					
	123		14.400		15.000					
		a	18.700		25.000					
	50		122.200		155.000					
		a	23.400		35.000					
		b	4.500		6.000					
	41		23.000		38.000					
a	89		24.200		in IV Kl					
a	173		55.000		" " "					
a	89	a	5.800		" " "					
a		d	9.100		" " "					
a		e	5.200		" " "					
a		g	3.100		" " "					
		h	45.500		45.000	III	Kl			
		i	1.300		2.000	—	—			
		k	6.800		8.000	12	—	6.500		9.000
a	52		19.500		in IV Kl		a	mü		300 n
a		a	13.000		" " "					
a		b	1.300		" " "			– 6.500		+ 9.300
a		d	41.600		" " "					– 6.500
a	51		9.100		" " "					
a	227	a	52.000		" " "					+ 2.800
a		b	390.000		" " "					
a		c/d	520.000		" " "					
a		f	13.000		" " "					
a		g	32.500		" " "	I.	Kl	8.163.400		8163.40
a		h	2.600		" " "					
a		i	26.000		" " "	II.	"	306.400		367.68
a		k	3.900		" " "					
a		l	2.600		" " "	III.	"	48.900		73.35
a		m	600		" " "					
a		n	300		" " "			8.518.700		8604.43
a		o	2.000		" " "					
			–1.503.900		+348.200					
					–1.503.900					
					–1.155.700					

Gebäude:
– 23
+ 3
– 20

1° 89 u. 173 abschreiben im Gemeindedoppel

Staatsarchiv Luzern A 1143/115

Gemeinde Littau.

Zusammenstellung der Revisionsschatzungen.

(Ist im Brandassekuranz-Register stetsfort aufzubewahren.)

№	Litt.	Schatzung Alte I. Klasse		Neue	№	Litt.	Schatzung Alte III. Klasse		Neue
		1920.							
109	a	32 500	N	55 000	120	-	13 000	N	25 000
142	–	8 400	N	13 000		b	500	N	500
139	–	11 700	N	23 000	126	–	12 500	N	–
	a	5 200	N	11 000	71	–	–	N	32 500
32	–	9 100	N	11 000	103	b	800	N	–
	a	1 000		4 000	119	a	–	N	35 000
7	–	9 100	N	11 000	106	a	6 500	N	7 000
	a	5 800	N	13 000					
133	–	15 400	N	17 000			33 800		100 000
	a	19 800	N	35 000					33 300
	b	900		1 200			33 800		
	c	13 200	N	17 000					+ 66 700
84	–	17 800	N	23 000					
	a	18 000	N	20 000					
	b	600	N	2 000					
934	a	3 200		–					
58	a	13 000	N	18 000					
64	–	54 000	N	54 000					
	a	1 000		2 000					
	c	900		1 000					
149	a	unü	N	2 200					
239	b	unü		23 000					
105	–	7 800	N	20 000					
106	–	5 800							
105	a	23 400	N	30 000					
	b	400	N	500					
	c	3 900	N	4 000					
106	a	6 500	N	7 000					
120	a	36 000	N	36 000					
36	–	20 800	N	32 000					
	a	16 900	N	22 000					
	b	600	N	1 000					
	c	1 300	N	1 500					
172	a	unü		1 000					
103	d	unü	N	2 000					
126	–	–	N	12 500					
104	b	unü		2 000					
58	c	unü		1 600					
62	–	6 500	N	11 500					
71	–	32 500	N	–					
48	–	12 000	N	20 000					
	b	14 000	N	22 000					
103	–	15 600	N	22 000					
	a	13 000	N	18 000					
	b	–	N	3 000					
	c	1 900	N	6 000					
119	–	13 000	N	28 000					
	a	15 600	N	–					
	b	3 200	N	6 000					
	c	600	N	3 000					
	d	3 900	N	6 000					
		489 300		668 000					

489. 300 668. 0—

Gemeinde Littau (Rheinau)

Zusammenstellung der Revisionsschatzungen.

(Ist im Brandassekuranz-Register stetsfort aufzubewahren.)

№	Litt.	Schatzung Alte I. Klasse	Neue	№	Litt.	Schatzung Alte III. Klasse	Neue
		1919.					
73	a	neü	400				
	b.	•	500				
145		11 700	18 000				
123		14. 400	15 000				
	a	18. 700	25 000				
51		122. 900	151 000				Handänderung mit Register (15600)
	a	23. 400	35 000				
	k	4. 500	6 000				
41		93. 600	38 000				
80		24. 200	in II. Kl.				
123		55. 000	" " "				
89	a	5 800	" " "				
"	d	9 100	" " "				
"	e	5 200	" " "				
"	g	3 100	" " "				
"	h	43 500	45 000				
"	i	1 300	2 000				
"	K.	6 800	8 000			III Kl	
52		19 500	in II Kl				
	a	13. 000	" " "	12			
	b.	1. 300	" " "		a	neü	300
	d	41. 600	" " "				
51		9 100	" " "			- 6 500	+ 9 200
227	a	52. 000	" " "				- 6 500
	b	390. 000	" " "				+ 2 800
	e/d	520. 000	" " "				
	f	13. 000	" " "				
	g	32. 500	" " "				
	h	2 600	" " "			I Kl 8.163 401	8 163 40
	i	26. 000	" " "			I. " 356. 700	367 65
	k	3 900	" " "				
	l	2 600	" " "			I. " 48. 900	73 35
	m	600	" " "				
	n	300	" " "			8.518. 700	8.604. 43
	o	2 000	" " "				
		1.503 900	+ 348 200				
			- 1.503. 900				
			- 1.155 700				

Staatsarchiv Luzern A 1143/115

Gemeinde Sittau.

Zusammenstellung der Revisionsschatzungen.

(Ist im Brandassekuranz-Register stetsfort aufzubewahren.)

№	Litt.	Schatzung I. Klasse Alte	Neue	№	Litt.	Schatzung II. Klasse Alte	Neue
			1920.				
119	c	32.500	55.000	106	a	6.500	7.000
142	–	8.400	18.000	120		13.000	25.000
139	–	11.700	23.000		b	500	500
	a	5.200	11.000	126	–	12.500	
32	–	9.100	11.000	71	–		32.500
	a	1.000	4.000	103	b	800	
7	–	9.100	11.000				
	a	5.800	13.000	119	a		35.000
133	–	15.400	17.000				
	a	19.800	35.000			33.200	100.000
	b	900	1.200				33.300
	c	13.200	17.000				
84		17.800	23.000				+ 66.700
		18.000	20.000				
		600	2.000				
a 234	a	3.200	im II. Kl.				
58	a	13.000	18.000				
64	-	54.000	54.000				
	c	1.000	2.000				
	b.	700	1.000				
n 149	a	neu	2.200				
n 239	b	"	23.000				
a 106		5.800	–				
103/106		7.800	20.000				
	a	23.400	30.000				
	b	400	500				
	c	3.900	7.000				
120	a	36.000	36.000				
36	-	20.800	32.000				
	a	16.900	22.000				
	b.	600	1.000				
	c	1.300	1.500				
n 172	a	neu	1.000				
n 103	d	"	2.000				
126	–		12.500				
n 104	b.	neu	2.000				
n 58	c	"	1.600				
62	–	6.500	11.500				
71	-	32.500					
48	–	12.500	20.000				
	b	14.000	22.000				
103		15.600	22.000				
	a	13.000	18.000				
	b	–	3.000				
	c	1.900	6.000				
119		13.000	28.000				
	a	15.600					
	b.	3.200	6.000				
		484.800	659.000				

Gemeinde

Zusammenstellung der Revisionsschatzungen.

(Ist im Brandassekuranz-Register stetsfort aufzubewahren.)

№	Litt.	Schatzung I. Klasse Alte	Neue	№	Litt.	Schatzung III. Klasse Alte	Neue
		484.800	659.000				
119	c	600	3,000				
	d	3,900	6,000		I. Kl.	8315.100	8315.10
a 90	-	18.200	abgeschrieben				
45	-	26.406	40.000		II.	343.100	447.72
	a	22.800	45.000				
	b	3.200	12.000		III.	48.900	43.35
	c	20.000	40.000				
	d	6.406	13.000			8.817.100	8916.17
		586.300	818.000				
			586.300				
			+ 231.700				
			1921				
142	–	13,000	16,000	31	-	5800	8,700
n	a	neu	500				5800
123	-	15,000	20,000				+ 2.900
219	–	3,000	4,000				
132	d	33,600	42,000				
26	–	31,200	40,000				
	a	18,200	18,000				
	b	1,300	3,000				
109	–	10,400	20,000				
n 229	b	2,000	1,200				
n	c	neu	800				
78	-	8,400	8,500		I.	8,403,000	8,403,–
x 89	b	45,000	im II. Kl.		II	376,000	451 20
x	c	2,000	" "		III	48,900	73 35
x	b	8,000	" "				
n 153 III		neu	25,000	509 Obj.		8,827,900	8,927,55
		191,100	199,000				
			191,100				
			7,900				

Erledigt.

Staatsarchiv Luzern A 1143/115

Verzeichnis

derjenigen Gebäude in der Gemeinde Littau, bei welchen im Laufe des Jahres 1920 durch **Verkauf, Tausch** oder **Erbschaften** eine Besitzesänderung stattgefunden hat.

(Vide § 16, Absatz 2 und 3 des Brand-Assekuranz-Gesetzes vom 1. Dezember 1869.)

№	Litt.	Früherer Besitzer	Gegenwärtiger Besitzer	Bemerkungen
1		Buchelé Peter	Hunkeler Andreas	✓
37	a-c	Stauffer Familie	Stauffer Gebr.	✓
45		Lizibach Karl & Chas.	Lizibach Karl	✓
46		Dz	Dz	✓
49	a	Weil, Riccard & Neuburger	Weil Herm. & Neuburger	Jaak.
49	c.	Dz	Dz	✓
57		Zyuert Emil	Greber Robert	✓
59		Krauis Seb. sel. Erben	Krauis Elisa	✓
118		Bachmann Alex.	Bachmann Alex sel. Erben	✓
123		Brunner Simon	Ruggenberg Johann	✓
125		Bys-Troller Appol.	Bucher-Troller Ap.	✓
146	a.	Baumgartner A. & Jan	Huber Caspar	✓
153	I a	Balz Jacob	Stofer-Heibel Susanna	} im Tauschwege Ver-
153	I d	Stofer Albert	Balz Jacob	} wechslung.
153	II & III	Obrist Fr. Jo.	Obrist Joseph.	✓ amtl. T. Bl.
167	a.	Wolf Josef	Schnyder Franz	✓
176		Müller Jo. Fr. X.	Müller geb. Hunkeler Sophie	✓
195		Hunkeler Andr.	Bürkli Josef	✓
233		Müller Johann	Burkholzer Bernh.	
235		Bättig Josef	Burkard Rudolf	

Ausgefertigt.
Littau, 25. Oktober 1920.

pro Gemeinderatskanzlei
Der Gemeindeschreiber
Bauhofer

Zur Beachtung: Die Posten sind numerisch chronologisch aufzutragen und die Nummern und Littera genau nach dem Brandassekuranz-Register anzugeben.

Littau, 28. Mai 1913.

Titl. Kanzlei der kant. Brandversich. Verwaltung
Luzern.

Wir senden Ihnen unserm Brandversich. verzeichniss mit den seitherigen Bezug der alten Registern verglichen u. ersehen zu dem. selben Ihren Wünsche gemäss folgende Anderungen.

NB. Was im Nachfolgenden Unterstrichen entfällt was im neuen Register Inhalten oder die Richtigstellung.

№	lit.			
10.		Heini	Herrn	Ringel Holz, Zingel, Pfründeln Heim.
13	d.	Löffler	Ök. Gut	Heim, Ringel, Zingel
17	c.	Meyer Jos. Wwe	Herrn	17b zu 17c gehören dem Kaiser.
38	a	Ammann	Kindbetthaus	Jetziger Besitzer zufolge Erbvertrag.
	b	Lemmenhof zu		
39	b	Dennikon		

Staatsarchiv Luzern A 1143/115

Nº	lit				
42/43		Meisenmeyer Kilian	3/4 Haus u. Anbau 3/4 Trotte	3/4 mag, die ganzen Gebäude gehören hieher siehe alter Kataster 43 a u. b	
	b				
47	c.	Einwohnergde Kilian	Haus	Stein, Ringel, Zingel	
48		Zimmermann Josef	Vermittlg	Josefa verwaltet.	
	a	u. Gottfried			
	b				
49	a	Weil Hermann	Scheune	muss besitzen.	
49	c.	Weil Hermann	Ackerumzäunung	muss besitzen.	
55		Müller Johann	Rothwallenried Aura Holzhaus dagegen nicht.	Nº 55 heißt Aura	
	a				
66	b	Frey Albert	Lingenschaft heißt „Risiff“	nicht Rothaurag, im alten Reg. Numm. unrichtig.	
69		Gubisdorf-Haus	Lingenschaft heißt „Hüffenbüel“	im alten Reg. Numm. unrichtig	
80		Waldner Josefa	nicht Josef.		
95	e	Meyer Josef	Scheune	Stein, Holz Zingel.	

Nº	lit			
107		Keller Aloysius	Fritzhof	Haus
	a			Scheune
	c			Brunnstube
	d			Schweinhaus etc
	e			Holzschopf.
107	f	Keller Josef	Fritzmatt	Wohnhaus u. Scheune. siehe auch Nº 239.
139		Feldschützengesellschaft		Schützenhaus
	a			Zeigerhaus.
152		Huber Leonz	Rauchbüel	nicht Rauchthal.
	a	" "	Rauchbüel	" " s. lit a Hofst.
161	a	Fuggiger Wittwe	Magazingb.	Stein, Ringel, Zingel.
170	a.	Meyerhans Nº Moosheim		nicht Stein.
186		Schindler Adolf	Jupiter	Holz mag.
191		" "	Amor	nicht Aurora.
204		" "	Zeus	
205		" "	Cleopatra	
206		" "	Odisseus	
207		" "	Saturn	
208		" "	Juno	
209		" "	Diana	

lit. Catasterzeichg.

Staatsarchiv Luzern A 1143/115

N°	lit			
230	a	Bucher Josef	Scheune	Stein, Holz, Ziegel.
231	a	Keller Dominik	Spitzfluhhof	Wohnhaus. Scheune.
234	a.	Bircher Adolf Gschwind Carl	Trautheim, Rothen.	Helgengütlistraße, Wohnhaus. Werkhütte. I 2500
238		Gschwind Carl	Frohheim	
239		Keller Josef	Spitzmatt	Wohnhaus siehe auch 107 f hievor.
177	a	IV. Cl. Frischkopf-Scherer Josef, Hochdorf.		

ferner noch:

227 c. Société anonyme etc. Repeignage rez de chaussé
nicht chez de chaussé.

Hochachtend!
Sr. Gmdkanzlei,
der Gmdschreiber:
[signature]

Gemeinderatskanzlei LITTAU

191 heißt Amor

227 c rez de chaussée

204 " Zeus
205 " Cleopatra
206 " Odisseus
207 " Saturn
208 " Jenn
209 " Diana

Begel ~~177~~

230 a Stein Holz Ziegel
231 Keller Dominik Spitzfluhhof

234 Bucher Jos. Trautheim
234 a Werkhütte auf Rothenallmeland d. Gschwind

238 heißt Frohheim

239 Keller Josef Spitzmatt

177 a IV Cl. Frischkopf-Scherer Josef

N° 10 Heim Ziegel Holz Ziegel
~~N° 12 Haus mit Anlau & Magnetbetrieb~~
~~14 Cl (: Petrolmotorbetrieb :)~~
13 d. Stein Ziegel & Ziegel
17 c Obige gehört auch Kaiser um 17 b

38 Amman Leonhard & Dominik
42/43 3/4 weg
b 3/4 weg

47 c Stein Ziegel Ziegel
48 Zimmermann Josef & Gottfried

Staatsarchiv Luzern A 1143/115

46 a Weil Hermann

49 c Weil Hermann

55 Müller Johann Rothenthurm Aura
nicht auf 1 Linie

66 b Frey Albert heißt Schiff

~~69 heißt Pfifferhüsli~~

80 heißt Stalder Johann

~~95 c Stein Hugo Zugel~~

107 Spitzhof Keller Augustin
No 107
No 107 a
No 107 c
No 107 d
No 107 e

107 f gehört dem Keller Josef

139 Feldschutzengesellschaft

152 Huber-Zumstag soll heißt Reussbühl

161 a Stein Regel Zugel

170 a ~~heißt Marthaheim~~

186 Jupiter Kern Holz

Die Kirchenverwaltung Reussbühl

an

die titl. Brandassekuranzverwaltung des Kts. Luzern

L U Z E R N .

Hochgeachteter Herr Regierungsrat,

Nachdem die alte Kapelle St. Philipp Neri im Reussbühl, Gemeinde Littau im März 1904 abgebrochen worden ist aber immer noch im Register der Brandversicherung figuriert, gestatten wir uns hiemit an Sie das Ansuchen zu stellen, Sie möchten die betreffende Versicherungssumme von Fr.13000 in der Kontrolle auf 1. Januar 1905 streichen lassen.

Indem wir Ihnen unser Gesuch zur Berücksichtigung empfehlen , zeichnen mit vollkommener Hochachtung,

R e u s s b ü h l , den 24. November 1905.

Kirchenverwaltung Ct. Luzern Reussbühl

Namens der Kirchenverwaltung,

Der Präsident:

Joh. Stalder Jhr.

Der Aktuar:

J. Bühlmann

Staatsarchiv Luzern A 1143/115

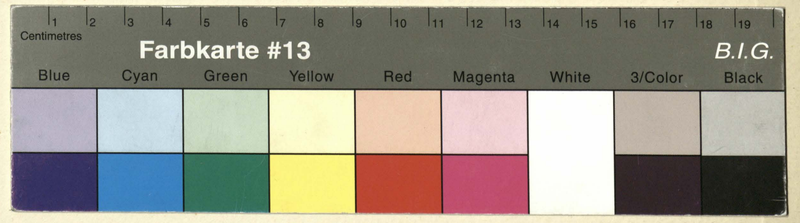

Staatsarchiv Luzern A 1143/115

Staatsarchiv Luzern A 1143/115