Brand-Assecuranz-Register

der

Gemeinde Littau.

Brandversicherungs-Verwaltung Kanton Luzern

2/5

F.D.

Staatsarchiv Luzern A 1143/114

STAATSARCHIV LUZERN
A 1143/114

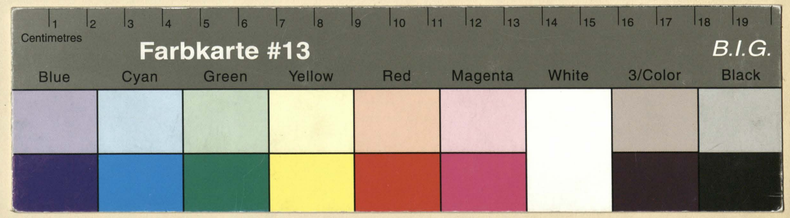

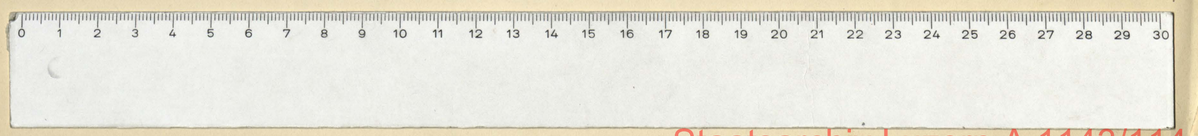

Staatsarchiv Luzern A 1143/114

Gemeinde _____

Veränderung der Versicherungssummen für die																1
Erste Klasse.						Zweite Klasse.						Dritte Klasse.				
18	18	18	18	18	18	18	18	18	18	18	18	18	18	18	18	

Staatsarchiv Luzern A 1143/114

Brandassekuranz-Register der Gemeinde Littau.

Nro.	Lit.	Eigenthümer.	Benennung des Hofes oder Gutes.	Benennung der Gebäude.	Bauart. Stein.	Bauart. Riegel.	Bauart. Holz.	Dachung. Ziegel.	Dachung. Schindeln.	Dachung. Stroh.	Versicherungssummen. I. Klasse. Franken.	Versicherungssummen. II. Klasse. Franken.	Versicherungssummen. III. Klasse. Franken.	Veränderung der Versicherungssummen für die Erste Klasse. 1903.	Erste Klasse. 1905	Erste Klasse. 1908	Erste Klasse. 1913	Erste Klasse. 18	Erste Klasse. 18	Zweite Klasse. 1905	Zweite Klasse. 18	Zweite Klasse. 18	Zweite Klasse. 18	Zweite Klasse. 18	Zweite Klasse. 18	Dritte Klasse. 18	Dritte Klasse. 18	Dritte Klasse. 18	Dritte Klasse. 18
1.		Bucheli Peter	Rengg	Haus			1	1			~~4000~~				4500														
	a.			Werkhütte		1		1			800																		
2.		~~Frau Grüter-Brunner, Luzern.~~ Vogel Joh. ~~Schwendimann-Bühlmann~~	Rengg	Haus			1		1			~~3000~~								3500									
	a.	~~Frau Maria~~		Scheune			1	1			3500																		
3.		Burri Kaspar, Sohn	Hochrüti	Haus, Schweinscheune und Holzhaus			1	1			~~12000~~					~~15000~~	20000												
	a			Scheune	1		1	1			~~7000~~			~~8000~~		~~11,000~~	15000												
4.		Fuchs Eduard und Thomas	Vogelgsang	Haus und Scheune		1		1			~~6000~~				7000														
4	a	Fuchs Gebr.	d.	Wohnhaus		1		1									12000												
											33300	3000																	

Staatsarchiv Luzern A 1143/114

Brandassekuranz-Register der Gemeinde Littau.

Nro.	Lit.	Eigenthümer.	Benennung des Hofes oder Gutes.	Benennung der Gebäude.	Bauart. Stein.	Bauart. Riegel.	Bauart. Holz.	Dachung. Ziegel.	Dachung. Schindeln.	Dachung. Stroh.	Versicherungssummen. I. Klasse. Franken.	Versicherungssummen. II. Klasse. Franken.	Versicherungssummen. III. Klasse. Franken.	Veränderung der Versicherungssummen für die Erste Klasse. 1905	Erste Klasse. 1910	Erste Klasse. 1913	Erste Klasse. 18	Erste Klasse. 18	Erste Klasse. 18	Zweite Klasse. 18	Zweite Klasse. 18	Zweite Klasse. 18	Zweite Klasse. 18	Zweite Klasse. 18	Zweite Klasse. 18	Dritte Klasse. 18	Dritte Klasse. 18	Dritte Klasse. 18	Dritte Klasse. 18
5.		Waldvogel-Helmli Theresia	Uchtern	Wohnhaus			1	1			~~10000~~				12,000														
	a.			Scheune			1	1			~~5000~~				8,000														
	b.			Steinkohlenschuppen	1		1	1			~~1500~~				2,500														
6.		Rölli Gebrüder	Vogelmoos	Haus etc.			1	1			10000																		
	a.			Scheune			1	1			~~13000~~			16,000															
	b.			Speicher u. Käserei			1	1			4500																		
	c.			Waschhütte mit Dörrofen	1	1		1			2000																		
7.		Greter Franz	Rigelhüsli oder Obermatt	Haus		1	1	1			~~6000~~			7,000															
	a.			Scheune			1	1			4500																		
8.		Zumbühl Josef. Jodersmatt.	Kirchenrain	Wohnhaus			1	1			~~4000~~					5000													
	a.			Scheune			1	1			~~600~~	1904 abgetragen				800													
9.		Rölli Gebrüder	Tschurzis	Haus			1	1	1			2500																	
											61100	2500																	

Staatsarchiv Luzern A 1143/114

Brandassekuranz-Register der Gemeinde Littau.

Nro.	Lit.	Eigenthümer.	Benennung des Hofes oder Gutes.	Benennung der Gebäude.	Bauart. Stein.	Bauart. Riegel.	Bauart. Holz.	Dachung. Ziegel.	Dachung. Schindeln.	Dachung. Stroh.	Versicherungssummen. I. Klasse. Franken.	Versicherungssummen. II. Klasse. Franken.	Versicherungssummen. III. Klasse. Franken.	Veränderung der Versicherungssummen für die Erste Klasse. 1905	Erste Klasse. 1910	Erste Klasse. 1913	Erste Klasse. 18	Erste Klasse. 18	Erste Klasse. 18	Zweite Klasse. 18	Zweite Klasse. 18	Zweite Klasse. 18	Zweite Klasse. 18	Zweite Klasse. 18	Zweite Klasse. 18	Dritte Klasse. 18	Dritte Klasse. 18	Dritte Klasse. 18	Dritte Klasse. 18
5.		Waldvogel-Helmli Theresia	Uchtern	Wohnhaus			1	1			~~10000~~				12,000														
	a.			Scheune			1	1			~~5000~~				8,000														
	b.			Steinkohlenschuppen	1		1	1			~~1500~~				2,500														
6.		Rölli Gebrüder	Vogelmoos	Haus etc.			1	1			10000																		
	a.			Scheune			1	1			~~13000~~			16,000															
	b.			Speicher u. Käserei			1	1			4500																		
	c.			Waschhütte mit Dörrofen	1	1		1			2000																		
7.		Greter Franz	Rigelhüsli oder Obermatt	Haus		1	1	1			~~6000~~			7,000															
	a.			Scheune			1	1			4500																		
8.		Zumbühl Josef. Jodersmatt.	Kirchenrain	Wohnhaus			1	1			~~4000~~					5000													
	a.			Scheune			1	1			~~600~~	1904 abgetragen				800													
9.		Rölli Gebrüder	Tschurzis	Haus			1	1	1			2500																	
											61100	2500																	

Staatsarchiv Luzern A 1143/114

Brandassekuranz-Register der Gemeinde Littau.

Nro.	Lit.	Eigenthümer.	Benennung des Hofes oder Gutes.	Benennung der Gebäude.	Bauart. Stein.	Bauart. Ziegel.	Bauart. Holz.	Dachung. Ziegel.	Dachung. Schindeln.	Dachung. Stroh.	Versicherungssummen. I. Klasse. Franken.	Versicherungssummen. II. Klasse. Franken.	Versicherungssummen. III. Klasse. Franken.
10.		~~Baumgartner Jost.~~ ~~Hunkeler Hieronimus~~ Haini Conrad.	Lemmigg.	Haus			1		1		~~10000~~		
11.		~~Zimmermann Hieron.~~ ~~Buhlmann Peter~~ Hunkeler	Langweid	Haus und Scheune			1	1			~~2000~~		
12.		Gut Siegfried Schmid	Grienbüel	Haus	1	1		1			~~1/1 1901 Kr. 4200~~		
13.		Lötscher Josef & Franz	Gasshof	Haus ~~Scheunstamm~~			1	1			14000		
	a.			Scheune			1	1			~~8500~~		
	b.			Waschhütte		1		1			200		
	c.			Wohnhaus und Remise mit Scheune		1		1			20000		
	d.			Schopf mit Schmitte	1		×	1					
	e			Schweinestall	1			1					
14.		~~Jos. Jost~~ Weiss Joh., Landwirt	Fanzfeli	Haus			1	1			16000		
	a	~~Segmat Rosa~~		Scheune			1	1			6000		
	b.	~~Wespi Friedolin~~ ~~Zwicker Josef~~		Oekonomiegebäude	1			1			2000		
											78700	4200	

Veränderung der Versicherungssummen für die Erste Klasse.						Zweite Klasse.						Dritte Klasse.			
~~1904~~	~~1915~~	~~1908~~	1913	18	18	18	18	18	18	18	18	18	18	18	18
			13000												
		3000													
								13000							
						~~5000~~	8,000								
						~~5000~~	5,000								

Staatsarchiv Luzern A 1143/114

Brandassekuranz-Register der Gemeinde Littau.

Nro.	Lit.	Eigenthümer.	Benennung des Hofes oder Gutes.	Benennung der Gebäude.	Bauart. Stein.	Bauart. Riegel.	Bauart. Holz.	Dachung. Ziegel.	Dachung. Schindeln.	Dachung. Stroh.	Versicherungssummen. I. Klasse. Franken.	Versicherungssummen. II. Klasse. Franken.	Versicherungssummen. III. Klasse. Franken.
15.		Kühlmann Michael	Hof Littau	Haus u. Scheune	1	1		1			~~20000~~		
	a.			Schuppen u. Werkstatt			1	1			~~1800~~		
16.		Humbühl Josef u. Johann	Obergrabenmatt	Haus u. Scheune			1	1			~~15000~~ 1912 abgeschr.		
	a.			Angenhof			1	1			700		
	b.			Waschhaus	1			1			500		
	c			Trocken- u. Obstdörrofen			1	1					
17.		~~Witwe Liebach Witwe Elisab.~~ ~~Bolla August~~ Brudeker Gottfried	Löwengrube	Haus, Scheune u. Holzhaus			1	1			~~5000~~		
	a.			Angenhäuschen			1	1			600		
17.	b.	~~Keiser Jos, Wwer~~ ~~Renggli Alois~~ ~~Siegrist Hermann~~ ~~Stadelmann Nikl~~		Haus	1		1				~~6000~~		
17.	c	~~Siegrist Hermann~~ Stadelmann Nikl		Haus ~~mit Angenhäuschen~~			1	1			~~In V. Klasse versetzt.~~		
											49,600		

Veränderung der Versicherungssummen für die Erste Klasse.												Erste ~~Zweite~~ Klasse.				Dritte Klasse.			
1899	1900	1902	1905	1906	1909	1911	18	18	18	18	18	18	18	18	18	18	18	18	18
	22000																		
			~~2,500~~	3,500															
					1000														
			7,000																

Brandassekuranz-Register der Gemeinde Littau.

Nro.	Lit.	Eigenthümer.	Benennung des Hofes oder Gutes.	Benennung der Gebäude.	Bauart. Stein.	Bauart. Riegel.	Bauart. Holz.	Dachung. Ziegel.	Dachung. Schindeln.	Dachung. Stroh.	Versicherungssummen. I. Klasse. Franken.	Versicherungssummen. II. Klasse. Franken.	Versicherungssummen. III. Klasse. Franken.	Veränderung der Versicherungssummen für die Erste Klasse. 1899	1904	1915	1916	1908	1913	Zweite Klasse. 18	18	18	18	18	18	Dritte Klasse. 18	18	18	18
18.		~~Dotta August Fried. Richter~~ ~~Frey Geschwister & Strässler Geschwister~~ ~~Dotta Lisibach Wwe. Elisabetha~~ Honauer Isidor	Dorf	1/2 Haus			1	1	+			~~1500~~		3000															
19.		~~Hunkeler Hieronimus~~ ~~J. Weber & Cie. Sager~~ Einwohnergemeinde Luzern		1/2 Haus			1		1		~~4500~~					5,000													
20.		Ottiger Theodor	Nußhärren	Haus und ~~Scheune~~ Anbau		1	1	1			~~14000~~				~~14,000~~		20,000												
	c.			Bienenhaus			1	1			200																		
20.	a.	~~Hunkeler Hieronimus~~ Heini Conrad ~~Baumgartner Jost~~	Lennenegg	Scheune			1	1			~~2500~~								3000										
21.		Greter Johann	Neuhäuslein	Haus & Scheune		1		1			~~7500~~					~~8500~~		10,500											
											28,700	1500																	

Staatsarchiv Luzern A 1143/114

Brandassekuranz-Register der Gemeinde Littau.

Nro.	Lit.	Eigenthümer.	Benennung des Hofes oder Gutes.	Benennung der Gebäude.	Bauart. Stein.	Bauart. Riegel.	Bauart. Holz.	Dachung. Ziegel.	Dachung. Schindeln.	Dachung. Stroh.	Versicherungssummen. I. Klasse. Franken.	Versicherungssummen. II. Klasse. Franken.	Versicherungssummen. III. Klasse. Franken.	Veränderung der Versicherungssummen für die Erste Klasse. 1901	1903.	1907	1908	1912	1913	Zweite Klasse. 18	18	18	18	18	18	Dritte Klasse. 1908	18	18	18
22.		Zumbühl Josef	Unterjodersmatt	Haus		1	1	1			~~10000~~								14000										
	a.			Scheune	1		1	1			~~2500~~				15000														
	~~b.~~	~~Zumbühl Josef u. Johann~~		Laden u. Geschirrhütte			1	1						~~1000~~	Vide No. 16c														
23.		~~Zwingsgemeinde~~ Gürber ~~Karl~~ Willimann Elise	Littau	~~Wasch~~ Brunnenhaus mit Schreinerei	1	1		1			~~700~~					~~8000~~										10,000			
24.		~~Sigristpfründe~~	Littau	Wohnhaus			1	1	1		~~2000~~	1906 abgetragen																	
	~~a.~~	Riedweg Joh.		Scheune			1	1			~~3000~~					~~5000~~	1912 abgetr.	~~1200~~											
25.		Kirchgemeinde	Littau	Pfarrhaus			1	1			~~13000~~						20,000												
	a.			Kirche	1			1			60000																		
	b			Ladenhütte			1	1			900																		
	c.			Todtenhaus	1	1		1			1000																		
26.		~~Schumacher Heinrich~~	Neuhaushof	Haus etc.			1	1			~~15000~~						~~18,000~~		24000										
	a.	Zumbühl Jos.		Scheune			1	1			~~11000~~						~~12,000~~		14000										
	b.			Waschhaus, Brennerei u. Holzschuppen			1	1			1000																		
											120100																		

Staatsarchiv Luzern A 1143/114

Brandassekuranz-Register der Gemeinde Littau.

Nro.	Lit.	Eigenthümer.	Benennung des Hofes oder Gutes.	Benennung der Gebäude.	Bauart. Stein.	Bauart. Riegel.	Bauart. Holz.	Dachung. Ziegel.	Dachung. Schindeln.	Dachung. Stroh.	Versicherungssummen. I. Klasse. Franken.	Versicherungssummen. II. Klasse. Franken.	Versicherungssummen. III. Klasse. Franken.	Veränderung der Versicherungssummen für die Erste Klasse. 1899	1902	1903	1904	1909	1912	Zweite Klasse. 1903	1912	1913	18	18	18	Dritte Klasse. 18	18	18	18
27.		Müller Fritz ~~Zumbühl Xaver~~	Wirt	Wohn- & Gasthaus mit Saalanbau			1	1			~~20000~~			~~30000~~	35000														
	a.	~~Xaver~~		Scheune, Mostrotte & Brennerei	1		1	1			~~5000~~				7000														
	b.	~~Weber Zumbühl Frau~~		Gartenhaus			1	1			~~200~~	1908 abgetragen.																	
	c.			Torfhütte			1	1			200																		
	d.			Wagenschuppen							800																		
28.		Ehrenbolger Jos. ~~Zumbühl C. Ludwig~~	Rosenberg	Haus und Anbau Bäckerei	1		1	1				~~12000~~						30,000		~~15,000~~									
	a.	~~Gemeindeammann~~		Scheune & Magazin Obst	1		1	1			~~2500~~					~~4000~~	6000												
29.		Bucheli Josef	Küferhüsli	Haus und Scheune			1	1	1		7000																		
30	I.	Ulmi Gottlieb	Anteil Rebgrube	1/3 Haus			1	1	1			~~4500~~									~~5000~~	5500							
	a.			Schuppen mit Scheuerlein			1	1			~~900~~								1500										
											36600	16500																	

Staatsarchiv Luzern A 1143/114

Brandassekuranz-Register der Gemeinde Littau.

Nro.	Lit.	Eigenthümer.	Benennung des Hofes oder Gutes.	Benennung der Gebäude.	Bauart. Stein.	Bauart. Riegel.	Bauart. Holz.	Dachung. Ziegel.	Dachung. Schindeln.	Dachung. Stroh.	Versicherungssummen. I. Klasse. Franken.	Versicherungssummen. II. Klasse. Franken.	Versicherungssummen. III. Klasse. Franken.
31.		Birrer ~~Niklaus~~ Josef Schneider	Rutmil/Rabzrüti	2/3 Haus			1		1			~~4000~~	
32		~~Baumgartner Josef~~	Löfli	Wohnhaus			1	1			~~5000~~		
	a.	~~Schwarz Johann~~ ~~Laim Maria Frau~~ Egli-Buchseli Anna.		Hanf- u. Holzhaus			1	1			~~2500~~		
33.		Ambühl Moriz		Haus			1	1			~~4000~~		
	a			Scheune			1	1			~~1500~~		
34.		~~Zumbühl Josef~~	Klein/Niedermatt	Haus u. Scheune	1			1			~~7000~~		
	a	~~Zelmann Peter~~ Achermann Josef.		Oekonomiegebäude			1	1					
35		Zumbühl Josef Lammat	Niedermatt	Haus, Scheune u. Holzhaus			1	1			~~6500~~		
	a.			Scheune			1	1			~~4000~~		
35	b.	~~Risler Josef~~ Ulmi Anton.	Klimmatt	Haus			1	1			~~5500~~		
											36000	4000	

Veränderung der Versicherungssummen für die Erste Klasse.						Zweite Klasse.						Dritte Klasse.			
1902	1905	1907	1910	1913	18	1905	18	18	18	18	18	18	18	18	18
						4,500									
	7,000														
	4,000														
	6,000														
3000															

Brandassekuranz-Register der Gemeinde Littau.

Nro.	Lit.	Eigenthümer.	Benennung des Hofes oder Gutes.	Benennung der Gebäude.	Bauart. Stein.	Bauart. Riegel.	Bauart. Holz.	Dachung. Ziegel.	Dachung. Schindeln.	Dachung. Stroh.	Versicherungssummen. I. Klasse. Franken.	II. Klasse. Franken.	III. Klasse. Franken.
36		Wilhelm u. Alfred Giger ~~Josef~~	Hofgut	Haus (Aubau, Waschhaus u. Werkstätte)			1	1			~~12000~~		
	a.			Scheune			1	1			~~5500~~		
	b.			Speicher			1	1			500		
	c.			Wohnhaus mit Brunnstube		1		1			1000		
37		Familie des Kauffer Jakob	Lädenhof	Haus			1	1			8000		
	a.			Scheune			1	1			~~13000~~		
37	b.			Wohnhaus		1		1			14000		
	c.			Schweinescheune	1	1	1	1			1300		
38.		Amann Josef	Kirchlittau	Haus und Scheunestatt			1	1			~~9000~~		
	a.			Scheune			1	1			~~7000~~		
	b.			½ Speicher			1	1			400		
											71700		

Veränderung der Versicherungssummen für die

Erste Klasse. 1902	1905	1911	1913	18	18	Zweite Klasse. 18	18	18	18	18	18	Dritte Klasse. 18	18	18	18
		16000													
~~9000~~		13000													
	10000														
~~7000~~			15000												
			12000												

Staatsarchiv Luzern A 1143/114

Brandassekuranz-Register der Gemeinde Littau.

Nro.	Lit.	Eigenthümer.	Benennung des Hofes oder Gutes.	Benennung der Gebäude.	Bauart. Stein.	Bauart. Riegel.	Bauart. Holz.	Dachung. Ziegel.	Dachung. Schindeln.	Dachung. Stroh.	Versicherungssummen. I. Klasse. Franken.	Versicherungssummen. II. Klasse. Franken.	Versicherungssummen. III. Klasse. Franken.	Veränderung der Versicherungssummen für die Erste Klasse. 1901	1908	1909	1912	18	18	Zweite Klasse. 1905	18	18	18	18	18	Dritte Klasse. 18	18	18	18
39.		Müller Josef	Niederlittau	Haus, Schweinsteine & Holzschopf			1	1			~~10000~~			12000															
	a.			Scheune	1		1	1			~~8500~~			12000															
39.	b.	Amann Josef		½ Speicher			1	1			400																		
40.		Buholzer-Ribari Josefa	Schachenhof	Haus			1	1			8000																		
	a.			Scheune			1		1			~~7000~~								9000									
	b.			Schweinsteine & Holzhaus			1	1			700																		
	c.			Oekonomiegebäude	1	1		1			3000																		
41.		Wyss Jos. ~~Yost & Theod.~~	Stalderhof	Haus & Schweinställe	1		1	1			~~5000~~				~~7000~~		18000												
	a.			Oekonomiegebäude	1	1		1			~~1800~~					~~6000~~	7000												
	b.			Scheune			1	1			~~11000~~					~~15,000~~	17000												
											48400	7000																	

Staatsarchiv Luzern A 1143/114

Brandassekuranz-Register der Gemeinde Littau

Nro.	Lit.	Eigenthümer.	Benennung des Hofes oder Gutes.	Benennung der Gebäude.	Bauart. Stein.	Bauart. Riegel.	Bauart. Holz.	Dachung. Ziegel.	Dachung. Schindeln.	Dachung. Stroh.	Versicherungssummen. I. Klasse. Franken.	II. Klasse. Franken.	III. Klasse. Franken.
42/43		Waisenamt Littau	Rüeggau	¼Haus & Anbau			1	1			~~6000~~		
	a.		Weissenbach	~~Doppel-Schopf & Waschhaus~~	1		1	1					
	b.			¼ Speicher			1	1			~~800~~		
	c.			Scheune	1		1	1			25000		
	d.			Holzschopf			1	1					
~~43.~~		Waisenamt Littau	Rüeggau	¼Haus			1	1			~~1800~~		
	~~a.~~												
	~~b.~~			¼ Speicher			1	1			~~300~~		
44.		Brunner Xaver	Lichtschacht	Haus & Anbau			1	1			~~10000~~		
	a.			Scheune			1	1			~~7000~~		
	b.		Zimmerplatz	Stall			1	1			4000		
	c.		Hintermüligen	Ökonomiegebäude mit Wohnung			1	1			5000		
45.		Lisibach Karl Jos. Kasimir ~~Josef Xav.~~	Ruffeln	Haus & Oekonomie			1	1			20000		
	a.			Scheune			1	1			13000		
	b.			Oekonomiegebäude & Speicher	1		1	1			2500		
	c.		Schwarzenbüeli	Scheune			1	1			1200		
	d.		Ruffeln	Hanfreibe			1	1			3000		
	e.			Kabinetgebäude m. Holz	1		1	1					
											99600		

Veränderung der Versicherungssummen für die

Erste Klasse. 1900	1901	1902	1905	1907	18	Zweite Klasse. 18	18	18	18	18	18	Dritte Klasse. 18	18	18	18
	12000														
~~9000~~	~~14000~~	26000													
	1100														
		2500													

Brandassekuranz-Register der Gemeinde Littau.

Nro.	Lit.	Eigenthümer.	Benennung des Hofes oder Gutes.	Benennung der Gebäude.	Bauart. Stein.	Bauart. Riegel.	Bauart. Holz.	Dachung. Riegel.	Dachung. Schindeln.	Dachung. Stroh.	Versicherungssummen. I. Klasse. Franken.	Versicherungssummen. II. Klasse. Franken.	Versicherungssummen. III. Klasse. Franken.
46		Karl v. Kasimir Lisibach ~~Josef sel.~~		Wohnhaus			1	1			2500		
		Einwohnergemeinde Littau ~~Schuppe Rondel~~											
47.		~~Lisibach Melchior~~	Lustnau	Haus & Scheune		1	1	1			~~20000~~		
	a.	~~Peter Huber Philomena~~		Wohnhaus			1	1			5000		
	b.	~~Rüdi Josef~~		Waschhaus, Trotten und Trauergebäude			1	1				1500	
	c.			Haus	1	1		1			6000		
		Joh. v. Gottfried											
48.		Zimmermann Josef.	Obermühli	Haus		1		1			8000		
	a.			Scheune			1	1			5000		
	b.			Scheune	1		1	1			8000		
		Sager Anton											
49.		~~Widmer Alois~~	Holzenhöfli	Haus			1	1			~~12000~~		
	a.	Sager Anton		Scheune ~~mit Trotte~~			1	1			~~11000~~		
	b.	Käch Melchior		Waschhaus mit Scheune		1		1			~~6500~~		
	c.			Oekonomiegebäude		1		1			2000		
											86000	1500	

Veränderung der Versicherungssummen für die Erste Klasse.						Zweite Klasse.						Dritte Klasse.			
1899	1908	1912	18	18	18	18	18	18	18	18	18	18	18	18	18
~~25000~~ 1911 abgeb.															

Brandassekuranz-Register der Gemeinde Littau.

Nro.	Lit.	Eigenthümer.	Benennung des Hofes oder Gutes.	Benennung der Gebäude.	Bauart. Stein.	Bauart. Riegel.	Bauart. Holz.	Dachung. Ziegel.	Dachung. Schindeln.	Dachung. Stroh.	Versicherungssummen. I. Klasse. Franken.	Versicherungssummen. II. Klasse. Franken.	Versicherungssummen. III. Klasse. Franken.	Veränderung der Versicherungssummen für die Erste Klasse. 1900	1904	1908	1910	1912	1913	Zweite Klasse. 18	18	18	18	18	18	Dritte Klasse. 18	18	18	18
50		Waisenanstalt Emmen	Rothen	Waisenhaus	1	1		1			~~35000~~			~~70,000~~			~~80,000~~	94000											
	a.			Scheune			1	1			~~17000~~			18000															
	b.			Oekonomiegebäude			1	1			3500																		
	c.			Dorrofen		1		1				~~1500~~		1500															
51.		Aktiengesellschaft der Möbel- u. Parquettfabrik von Robert Zemp.	Rothenzöpfli	Wohnhaus	1	1		1			7000																		
52.		Obige	Rothen	Kosthaus	1	1		1			15000																		
	a.			Haus	1	1		1			10000																		
	b.			ehemal. Milchgebäude		1		1			1000																		
	c.			Ladenhütte		1	1	1			~~4000~~ auf 1.I.08 in III Kl. vers.																		
	d.			Kosthaus mit Waschweiranbau	1			1			~~30000~~					32,000													
53.		~~Ruedi-Amrein Barbara~~ ~~Scheidegger Gottlieb~~ ~~Vogel-Amrein Juliana Witwe~~ Scheidegger, Bühlmann Witwe	Rothen	Wohnhaus	1			1			~~20000~~				24,000														
54.		Bühlmann ~~Widmer Wittwe~~ Elise	Kanalhaus	Wohnhaus	1	1		1			~~9000~~								10,000										
	d.	& Frau Bucher Bühlmann Rosa.		Nebengebäude mit Wohnung		1		1			~~1500~~								2000										
											153,000	1500																	

Staatsarchiv Luzern A 1143/114

Brandassekuranz-Register der Gemeinde Littau.

Nro.	Lit.	Eigenthümer.	Benennung des Hofes oder Gutes.	Benennung der Gebäude.	Bauart. Stein.	Bauart. Riegel.	Bauart. Holz.	Dachung. Ziegel.	Dachung. Schindeln.	Dachung. Stroh.	Versicherungssummen. I. Klasse. Franken.	Versicherungssummen. II. Klasse. Franken.	Versicherungssummen. III. Klasse. Franken.	Veränderung der Versicherungssummen für die Erste Klasse. 1900	1902	1905	1906	1909	1911	Erste ~~Zweite~~ Klasse. 1913	18	18	18	18	18	Dritte Klasse. 18	18	18	18
54.	a.	Erni Anton pl. Cuban.		Wohnhaus		1		1			~~15000~~				19000														
54	b.	Yneichen ~~Josef~~ Fridolin	Rotherallmend	Wohnhaus	1	1		1			~~20000~~								28,000										
54	c.	Elias, Grüter Anna ~~Hammer Josef~~ ~~Grüter-Hammer Kathr. 30 we.~~		Wohnhaus	1	1		1			~~14000~~					~~16,000~~				25000									
55.	a.	Müller Johann	(Rotherallmend) Aura	Wohnhaus Holzhaus	1	1		1			~~22500~~ 700						26,000												
56		Isenschmid ~~Melchior~~ Caspar.	Rothen, Gotthard	Wohnhaus	1			1			~~20700~~			~~30000~~				35,000											
											92900																		

Staatsarchiv Luzern A 1143/114

Brandassekuranz-Register der Gemeinde Littau.

Nro.	Lit.	Eigenthümer.	Benennung des Hofes oder Gutes.	Benennung der Gebäude.	Bauart. Stein.	Bauart. Ziegel.	Bauart. Holz.	Dachung. Ziegel.	Dachung. Schindeln.	Dachung. Stroh.	Versicherungssummen. I. Klasse. Franken.	Versicherungssummen. II. Klasse. Franken.	Versicherungssummen. III. Klasse. Franken.
~~Fidel Peter Martin~~													
~~Fischer Franz~~													
57		~~von Moos Franz Xaver~~	Hunzenbünde	~~Fabrik~~ Wirthschaftsgebäude	1	1	1	1			~~35000~~		
	a.	Rynert Emil ~~von Zug~~		Wohnhaus (Neubau von Brandfalle)			1	1			~~4000~~		
	b.			Magazingebäude		1		1			~~4000~~		
	c			Scheune			1	1					
Allgem. Konsumverein													
58.		~~Näf Anton~~ ~~Schmied Fak.~~	Hunzenbünde	Wohnhaus	1			1			~~24000~~		
	a.	Näf Anton.		~~Scheune~~ Scheune und Stallung	1			1			~~14000~~		
				Wohnhaus mit Laden, ~~Lagerhaus~~ und Küferei, etc.			1	1					
58	b.	Huwiler Josef	"	Wohnhaus mit Schlosserei, Werkzeugmagazin	1		1	1					
~~Fidel~~													
59		Kramis Sebastian	Klein-Dierikon	Wohnhaus	1	1		1			~~8000~~		
	a			Haus mit Lindwurm	1			1				~~10000~~	
60		~~Koch Josef~~	Dierikon	Pfisterhaus	1			1			~~30000~~		
	a	~~Siegrist Gottfried~~ Widmer Robert.		Kegelbahn			1		1			~~1200~~ 1901 abgetrennt	
61		~~Kettler Fritz~~		Haus & Küferei	1			1			22000		
	a	Schärli Josef		Schweinestall	1			1			4000		
											145000	41200	

Veränderung der Versicherungssummen für die Erste Klasse.							Erste ~~Zweite~~ Klasse.						Zweite ~~Dritte~~ Klasse.			
1899	~~1900~~	~~1901~~	~~1902~~	~~1903~~	~~1904~~	~~1909~~	~~1912~~	~~1913~~	18	18	18	~~1903~~	18	18	18
			~~50000~~	~~20000~~		82000									
						3500									
						2000									
~~16000~~		~~40000~~						47500							
	~~20000~~	~~20000~~		~~22000~~	18000										
					22000										
				19000								55000			
			~~22000~~	~~35000~~		45000									

Staatsarchiv Luzern A 1143/114

Brandassekuranz-Register der Gemeinde Littau.

Nro.	Lit.	Eigenthümer.	Benennung des Hofes oder Gutes.	Benennung der Gebäude.	Bauart. Stein.	Bauart. Riegel.	Bauart. Holz.	Dachung. Ziegel.	Dachung. Schindeln.	Dachung. Stroh.	Versicherungssummen. I. Klasse. Franken.	Versicherungssummen. II. Klasse. Franken.	Versicherungssummen. III. Klasse. Franken.	Veränderung der Versicherungssummen für die Erste Klasse. 1901	1902	1904	1905	1907	1908	Erste ~~Zweite~~ Klasse. 1909	1910	1911	1912	18	18	Dritte Klasse. 18	18	18	18
62		Staat	Reußbühl	Werkgeschirrhütte			1	1			~~1300~~						~~3000~~				5000								
63.		~~Kirchenfond~~	Reußbühl	Kirche	1			1			~~13000~~	1904 abgetragen.																	
	a.	Haas Leonhard		Haus			1	1			~~4500~~							~~9000~~				20,000							
63	c.	Kirchgemeinde	Reußbühl	Pfarrhaus	1			1			24000																		
	b			Kirche	1			1						~~150,000~~	135,000														
64		~~Huber Albert~~	Reußbühl	Wohnhaus mit Anb.		1		1			~~32000~~									~~32000~~			45,000						
	a.	~~Schupp Theodor~~ Sidler Jost		Remise			1	1			800																		
	e.			2 Kegelbahngebäude			1	1			700																		
64	b.	~~Schupp Theodor~~	Haus,	v. Küchenlage Metzgebäude	1			1			~~11000~~					~~15,000~~	~~37,000~~		30,000										
	b I	~~Lang Josef~~ Felber Jos.		Scheune	1			1								~~2000~~			3,500										
64	c.	~~Schiffmann Martin~~ Wüst Anton.		Wohnhaus	1			1			~~19000~~								28,000										
											106300																		

Staatsarchiv Luzern A 1143/114

Brandassekuranz-Register der Gemeinde Littau.

Nro.	Lit.	Eigenthümer.	Benennung des Hofes oder Gutes.	Benennung der Gebäude.	Bauart. Stein.	Bauart. Riegel.	Bauart. Holz.	Dachung. Ziegel.	Dachung. Schindeln.	Dachung. Stroh.	Versicherungssummen. I. Klasse. Franken.	Versicherungssummen. II. Klasse. Franken.	Versicherungssummen. III. Klasse. Franken.	Veränderung der Versicherungssummen für die Erste Klasse. 1899	1902	1904	1907	1908	1909	Erste ~~Zweite~~ Klasse. 1910	1913	18	18	18	18	Dritte Klasse. 18	18	18	18
64	d.	~~Peyer Anton~~	Rothhausmatte	Wohnhaus c.	1			1			~~23000~~						~~40,000~~	~~44,000~~		56,000									
	e	Wirz Jos.		Oekonomiegebäude	1			1										~~3,000~~	~~4,000~~										
65		Elias Franz c. ~~Haas Leonhard~~ & E ~~Wey Alois sel. Erben~~	Breithaus nördl.	Wohnhaus	1			1			~~6000~~			~~7000~~		~~8000~~					10,000								
65	a.	Elias Franz c. Haas Leonhard ~~Wey Alois sel. Erben~~	Breithaus mittler	Wohnhaus	1			1			~~9000~~			~~16000~~		~~17,000~~					23000								
65	b.	Elias Franz c. Haas Leonhard ~~Wey Alois sel. Erben~~	Breithaus südl.	Wohnhaus	1			1			~~6000~~			~~7000~~		~~8000~~					10000								
66		Bühlmann Niklaus	Unterrothaus	Wohnhaus	1	1		1			~~9000~~			~~22000~~	24,000														
											53000																		

Staatsarchiv Luzern A 1143/114

Brandassekuranz-Register der Gemeinde Littau.

Nro.	Lit.	Eigenthümer.	Benennung des Hofes oder Gutes.	Benennung der Gebäude.	Bauart. Stein.	Bauart. Riegel.	Bauart. Holz.	Dachung. Ziegel.	Dachung. Schindeln.	Dachung. Stroh.	Versicherungssummen. I. Klasse. Franken.	Versicherungssummen. II. Klasse. Franken.	Versicherungssummen. III. Klasse. Franken.	Veränderung der Versicherungssummen für die Erste Klasse. 1902	1906	1912	1913	18	18	Zweite Klasse. 18	18	18	18	18	18	Dritte Klasse. 18	18	18	18
66	a	Studhalter Josef	Rothhausegg	Wohnhaus	1			1			17000																		
66	b.	~~Widmer Alois~~	Rothhausegg	Wohnhaus	1			1			~~20000~~				22,000														
	c.	Frei Albert		Scheune mit Anbau & Wohnung	1	1	1	1			~~7000~~				8,000														
67		~~Wüest Anton~~ Gilli Emma ~~Sidler Kamar~~	Reußberg	Wohnhaus	1			1			~~22000~~				~~24,000~~	~~34000~~	33000												
	~~a.~~	~~Jutz Franz Josef.~~		~~Nebengebäude~~	1	1		1			~~5000~~ vide unten!																		
67	a.	Jutz Franz Josef	"	Haus	1	1		1							11,000														
~~68~~		Rinert-Renggli Kresenzia.	Rothhaus	~~Wohnhaus~~			1	1			~~20000~~			~~22,000~~ 1911 abgebr.															
	~~a.~~			~~Scheune~~			1	1			~~3500~~ 1911 abgetr.																		
	~~b.~~			~~Waschhütte & Brennerei~~	1			1			~~800~~ 1911 abgebrannt.																		
68		Frey Albert ~~Kaufmann Joh.~~	Reußbühl	Doppelhaus südl.	1			1								~~34000~~	60,000												
68	b	Kaufmann Joh.	dt.	Doppelhaus nördl.	1			1								~~34000~~	60,000												
											95300																		

Staatsarchiv Luzern A 1143/114

Brandassekuranz-Register der Gemeinde Littau.

Nro.	Lit.	Eigenthümer.	Benennung des Hofes oder Gutes.	Benennung der Gebäude.	Bauart. Stein.	Bauart. Riegel.	Bauart. Holz.	Dachung. Ziegel.	Dachung. Schindeln.	Dachung. Stroh.	Versicherungssummen. I. Klasse. Franken.	Versicherungssummen. II. Klasse. Franken.	Versicherungssummen. III. Klasse. Franken.	Veränderung der Versicherungssummen für die Erste Klasse. 1899	1900	1908	1910	1912	1913	Zweite Klasse. 18	18	18	18	18	18	Dritte Klasse. 18	18	18	18
69.		Gäbistorf-Scherer Frau	Pfifferhüsli, Reußtal	Haus			1	1			~~7500~~			~~8000~~		~~12,000~~		14000											
69	a	Gebistorf Jos. ~~Häfliger Jakob~~ ~~Amrhein Alois~~	Neuheimat	Haus			1	1			~~11000~~		—	~~15000~~				~~20000~~	24000										
70		Hermann, Sohn Küng ~~Duss Frau Magdl~~	Reußtal	Haus u. Pferdestall			1	1			~~2800~~				7000														
	a.			Schopf			1	1			100																		
	b.			Magazingebäude			1	1									1,500												
71		Luzerner Brauhaus A.G. ~~Häfliger Jakob~~ ~~Amrhein Alois~~	Hechtenloch	Wohnhaus	1	1		1			~~14000~~			25000															
72.			Reußthal																										
											35400																		

Staatsarchiv Luzern A 1143/114

Brandassekuranz-Register der Gemeinde Littau.

Nro.	Lit.	Eigenthümer.	Benennung des Hofes oder Gutes.	Benennung der Gebäude.	Bauart. Stein.	Bauart. Riegel.	Bauart. Holz.	Dachung. Ziegel.	Dachung. Schindeln.	Dachung. Stroh.	Versicherungssummen. I. Klasse. Franken.	Versicherungssummen. II. Klasse. Franken.	Versicherungssummen. III. Klasse. Franken.	Veränderung der Versicherungssummen für die Erste Klasse. 1899	1900	1902	1903.	1905	1906	I. ~~Zweite~~ Klasse. 1910	1911	1913	18	18	18	Dritte Klasse. 18	18	18	18
73.		Bäuerle Kinder d. Josef	Reußtal	Wohnhaus			1	1			~~6500~~							7,500											
74		Bühler-Fuchs Frau	Reußtal	Haus	1			1						~~5000~~			7000												
	a.			Scheune				1			200																		
75		Wey ~~Alois~~ Albert Schlosser	Reußtal																										
	a																												
	b.			Haus	1	1		1			1500																		
	c.			Wohnhaus m. Werkstatt	1	1		1			~~22000~~			~~25000~~	~~30000~~				~~36,000~~		55,000								
76		Schurtenberger ~~Stürmli Frau~~ Johann, Sohn	Untergütsch	Haus		1		1			~~7000~~									~~7,500~~		12000							
	a.			Scheune			1	1			400																		
76	b.	~~Fuchs Jost~~ Hägi Rudolf sel. Erben	Untergütsch	Wohnhaus nördlich	1			1			~~20000~~					26,000													
											57,600																		

Staatsarchiv Luzern A 1143/114

Brandassekuranz-Register der Gemeinde Littau.

Nro.	Lit.	Eigenthümer.	Benennung des Hofes oder Gutes.	Benennung der Gebäude.	Bauart. Stein.	Bauart. Riegel.	Bauart. Holz.	Dachung. Ziegel.	Dachung. Schindeln.	Dachung. Stroh.	Versicherungssummen. I. Klasse. Franken.	Versicherungssummen. II. Klasse. Franken.	Versicherungssummen. III. Klasse. Franken.
76	c.	Merz Josef	Untergütsch	Wohnhaus südlich	1			1			~~20000~~		
77.		~~Haas Josef Sohn~~ ~~Conrad u. Caroline~~ ~~Oberli Frz Jacob~~ ~~Scherer Richard, Kriens~~ Birrer Alois & Josef.	Heiterweid	Haus und Scheune		1		1			~~5500~~		
78.		~~Bisang Sophia~~ Jost Balthasar	Reußtal	Haus		1		1			7000		
79		Wicki Mathias	Reußtal	Haus			1	1			10000		
	a.			Scheune			1	1			100		
	b.			Nebengebäude		1	1	1			200		
											42,800		

Veränderung der Versicherungssummen für die

Erste Klasse. 1900	1902	1904	1910	18	18	Zweite Klasse. 18	18	18	18	18	18	Dritte Klasse. 18	18	18	18
			30,000												
~~6500~~	~~8500~~	10,000													

Staatsarchiv Luzern A 1143/114

Brandassekuranz-Register der Gemeinde Littau.

Nro.	Lit.	Eigenthümer.	Benennung des Hofes oder Gutes.	Benennung der Gebäude.	Bauart. Stein.	Bauart. Riegel.	Bauart. Holz.	Dachung. Ziegel.	Dachung. Schindeln.	Dachung. Stroh.	Versicherungssummen. I. Klasse. Franken.	Versicherungssummen. II. Klasse. Franken.	Versicherungssummen. III. Klasse. Franken.	Veränderung der Versicherungssummen für die Erste Klasse. 1900	1903.	1907	1908	1913	18	Zweite Klasse. 18	18	18	18	18	18	Dritte Klasse. 18	18	18	18
80		Stalder ~~Josef~~ Joh. Sohn	Reußtal	Haus	1			1			12000																		
81		Fallegger ~~Frau~~ Johann	Reußtal	1/3 Haus			1	1			~~3000~~					~~4,000~~	~~4500~~	5000											
82.		~~Amrein Frau~~ ~~Unternährer-Hammermann Wittwe~~ Bolzern Kaspar.	Reußtal	1/3 Haus			1	1			~~3500~~			~~4000~~	5500														
83		~~Fallegger~~ ~~Weber Kaiser Frau Elisa~~ ~~Frau Kaiser Jordi Maria~~ Fallegger, Kaiser Elisab.	Reußtal	1/3 Haus neu Anbau		1		1			~~6500~~			11000															
84.		Fischer-Zumbühl Kath	Reußtal	1/2 Haus		1		1			~~13000~~				~~14,000~~		15,500												
	a.			~~Nebengebäude Schmiede~~ Gebäude ~~& Behausung~~		1		1			~~13000~~				15,000														
	b.			Kleines Nebengebäude			1	1							500														
											51000																		

Staatsarchiv Luzern A 1143/114

Brandassekuranz-Register der Gemeinde Littau.

Nro.	Lit.	Eigenthümer.	Benennung des Hofes oder Gutes.	Benennung der Gebäude.	Bauart. Stein.	Bauart. Riegel.	Bauart. Holz.	Dachung. Ziegel.	Dachung. Schindeln.	Dachung. Stroh.	Versicherungssummen. I. Klasse. Franken.	Versicherungssummen. II. Klasse. Franken.	Versicherungssummen. III. Klasse. Franken.	Veränderung der Versicherungssummen für die Erste Klasse. 1905	1906	1909	1912	18	18	Zweite Klasse. 18	18	18	18	18	18	Dritte Klasse. 18	18	18	18
85.	a	~~Bütler-Weibel Emilie~~ ~~Frank-Weltert Maria~~ Frank Charles.	Reußtal	Haus		1		1			~~15000~~			22,000															
85	a.	~~Bütler-Weibel Emilie~~ ~~Frank-Weltert Maria~~ Frank Charles.	Reußtal	Haus	1			1			~~5000~~																		
86.	~~Künzli~~ a.	~~Fallegger Emilie Haver~~ ~~Blättler Frau~~ Sperandio Philippo u. Frau	Reußtal	Doppelhaus	1	x		1			~~25000~~				~~40,000~~	~~50,000~~	44,500												
	b.			Werkhütte		1	1	1			~~200~~				~~400~~		1500												
87.																													
88		Peter Vinzenz	Stockzahn	Wohnhaus u. Anbau		1		1			~~20000~~						32000												
											65200																		

Staatsarchiv Luzern A 1143/114

Brandassekuranz-Register der Gemeinde Littau.

Nro.	Lit.	Eigenthümer.	Benennung des Hofes oder Gutes.	Benennung der Gebäude.	Bauart. Stein.	Bauart. Riegel.	Bauart. Holz.	Dachung. Ziegel.	Dachung. Schindeln.	Dachung. Stroh.	Versicherungssummen. I. Klasse. Franken.	Versicherungssummen. II. Klasse. Franken.	Versicherungssummen. III. Klasse. Franken.	Veränderung der Versicherungssummen für die Erste Klasse. 1910	18	18	18	18	18	Zweite Klasse. 18	18	18	18	18	18	Dritte Klasse. 18	18	18	18
89.		Aebi Anton. ~~Herzog Ferdinand~~	Fluhmühle	Haus mit Lagerraum ~~Bäckerei~~	1	1	1	1			~~16000~~			22000															
89	a.	Meier Joh. Baptist	Fluhmühle	Scheune			1	1			4500																		
89	b. I.	~~Herzog Ferdinand~~ Aebi Anton	Fluhmühle	Mech. Schreinereigebäude Anteil							in IV. Classe.																		
89 b																													
89	b. II.	Aebi Anton	Fluhmühle	Mech. Schreinereigebäude Anteil Waschinenwerkstätten Eisen u. Beton							in IV. Classe. " " "																		
89	c.	Meyer Joh. Baptist	Fluhmühle	Säge mit Wohnung Wasserrad st. erstem Trieb	1		1	1			~~10000~~	Auf 1. Jan. 1909 in III. Kl. versetzt.																	
											30500																		

Staatsarchiv Luzern A 1143/114

Brandassekuranz-Register der Gemeinde Littau.

Nro.	Lit.	Eigenthümer.	Benennung des Hofes oder Gutes.	Benennung der Gebäude.	Bauart. Stein.	Bauart. Riegel.	Bauart. Holz.	Dachung. Ziegel.	Dachung. Schindeln.	Dachung. Stroh.	Versicherungssummen. I. Klasse. Franken.	Versicherungssummen. II. Klasse. Franken.	Versicherungssummen. III. Klasse. Franken.	Veränderung der Versicherungssummen für die Erste Klasse. 1909	1911	1913	18	18	18	Zweite Klasse. 18	18	18	18	18	18	Dritte Klasse. 18	18	18	18
89	d.	Meyer Joh. Baptist	Fluhmühle	Speicher mit Anbau	1		1	1			~~5500~~			7000															
	e.			Holzschuppen							~~700~~				4000														
	f.			Holzhaus st. Ladenhütte an d. Landstraße			1	1			~~2000~~	Aufschau 1909 in III. Kl.																	
	g.			Ladenhütte			1	1			2400																		
	h			Haus	1			1			~~33000~~			35000															
	i			Ladenhütte			1	1			1000																		
	k		Oberhalb dem Wohnhaus	Ladenhütte			1	1								5200													
90		Bossard Carl Goldschmied	Stollberg	Zweifaches Haus			1	1			14000																		
	a			Scheune			1	1			1500																		
	b.			Sommerhaus			1	1			300																		
	c.			Remise & Holzhaus			1	1			500																		
91.		Bürgerspital Luzern	Nietlibogen	Wohnhaus			1	1			~~8000~~			10,000															
	a.			Scheune							~~16000~~			20,000															
	b.			Waschhaus mit Dörrofen	1			1			800																		
											85700																		

Staatsarchiv Luzern A 1143/114

Brandassekuranz-Register der Gemeinde Littau.

Nro.	Lit.	Eigenthümer.	Benennung des Hofes oder Gutes.	Benennung der Gebäude.	Bauart. Stein.	Bauart. Riegel.	Bauart. Holz.	Dachung. Ziegel.	Dachung. Schindeln.	Dachung. Stroh.	Versicherungssummen. I. Klasse. Franken.	Versicherungssummen. II. Klasse. Franken.	Versicherungssummen. III. Klasse. Franken.	Veränderung der Versicherungssummen für die Erste Klasse. 1905	Erste Klasse. 1909	Erste Klasse. 18	Erste Klasse. 18	Erste Klasse. 18	Erste Klasse. 18	Zweite Klasse. 1905	Zweite Klasse. 18	Zweite Klasse. 18	Zweite Klasse. 18	Zweite Klasse. 18	Zweite Klasse. 18	Dritte Klasse. 18	Dritte Klasse. 18	Dritte Klasse. 18	Dritte Klasse. 18
92		Pfyffer Konrad	Rönnimoos	Haus, Trotte, Dörrofen ~~u. Schweinscheune~~			1	1			21000																		
	a.			Scheune u. Anbau			1	1			18000																		
	b.			~~Schweinscheune~~ Holzhaus mit Schwimmern			1	1			7000																		
93.		Bühlmann Jos. ~~Leonz~~	Unterwil	Haus			1	1			~~6000~~			7000															
	a.			Scheune			1	1	1			~~5000~~								6000									
	b.			Waschhaus	1			1			200																		
94.		Fuchs Frz. Jos. ~~Limacher Franz Jos.~~	~~Oberwil~~	Haus, Holzhof und Schweinstalle			1	1			~~8000~~			~~10000~~	14000														
	a.	~~Rölli Franz Beck Julius~~		Scheune			1	1			~~7500~~			~~10000~~	15000														
	b.	~~Fritz Jos. u. Karl~~		Speicher			1	1			~~1000~~				3000														
	c.			Waschhütte		1		1			~~2000~~				3500														
	d.			Sommerstall			1	1			~~600~~				1000														
											71300	5000																	

Staatsarchiv Luzern A 1143/114

Brandassekuranz-Register der Gemeinde Littau.

Nro.	Lit.	Eigenthümer.	Benennung des Hofes oder Gutes.	Benennung der Gebäude.	Bauart. Stein.	Bauart. Ziegel.	Bauart. Holz.	Dachung. Ziegel.	Dachung. Schindeln.	Dachung. Stroh.	Versicherungssummen. I. Klasse. Franken.	Versicherungssummen. II. Klasse. Franken.	Versicherungssummen. III. Klasse. Franken.
95.		~~Schumacher H. Emmen~~	Matt	Haus mit Scheune			1	1			~~22000~~		
	a.	Widmer Mauriz		Scheune			1	1			~~22000~~		
	b.	Wigger Jos.		Taberne mit Anbau Kuchelhaus, Waschhaus, Schweinestall		1		1			~~10000~~		
	c.	"		Schopf mit Schweinestall				1			~~1200~~		
	d.	Widmer Mauriz		Pferdestall	1			1			6000		
	e	Wigger Jos.		Scheune		1		1					
96.		Polizeigemeinde Littau		Schulhaus			1	1			~~15000~~		
	a.			Scheune			1	1			1200		
97.		~~Hunkeler Hieronimus~~	Ibenmoos	Haus mit Scheune Käse & Trotte	1		1	1			~~15000~~		
	a.	~~J. Uebergabe &c.~~		Scheune			1	1			~~1600~~ 1905 abgebr.		
	a	Einwohnergemeinde Luzern		Pumpwerkgebäude (Hochbehälter)	1			1					
97	b.	Staffelbach-Brunner Josefa Frau	Ibenmoos	Wohnhaus		1		1			19500		
	c.			Scheune	1		1	1					
											115500		

Veränderung der Versicherungssummen für die

Erste Klasse. 1901	1906	1908	1910	1911	1912	Zweite Klasse. 18	18	18	18	18	18	Dritte Klasse. 18	18	18	18
		25000													
		32000													
		12000													
		3000													
				20000											
			~~25000~~		35000										

Brandassekuranz-Register der Gemeinde Littau.

Nro.	Lit.	Eigenthümer.	Benennung des Hofes oder Gutes.	Benennung der Gebäude.	Bauart. Stein.	Bauart. Riegel.	Bauart. Holz.	Dachung. Ziegel.	Dachung. Schindeln.	Dachung. Stroh.	Versicherungssummen. I. Klasse. Franken.	Versicherungssummen. II. Klasse. Franken.	Versicherungssummen. III. Klasse. Franken.	Veränderung der Versicherungssummen für die Erste Klasse. 1901	1905	1909	1912	18	18	Zweite Klasse. 1905	1909	18	18	18	18	Dritte Klasse. 18	18	18	18
		Einwohnergemeinde der Stadt Luzern																											
98		~~Troller Carl & Viktor~~	Dorenberg	Wohnhaus	1	1		1			33000																		
	a.			Schloßereiwerkstatt	1			1			4000																		
99		Obige	Althaus	Haus & Scheune			1	1			4500																		
	a			Scheune	1			1						10,000															
100		Obige	Dorenberg	Haus Schweinställe b. Holzhaus		1	1	1			~~17000~~	1911 abgetragen.																	
	a.			Pferdestall & Remise		1	1	1			2500																		
	b.			Kohlenschuppen			1	1									3000.												
	c			Centrale	1			1			bis 29. Juni 1921 bei La France versichert.																		
101		Geisseler Caspar	Baumgarten	Haus			1	1	1			~~3500~~	1908 abgetr.			10,000													
	a.			Scheune	1		1	1			~~7000~~				10,000														
102		~~Meyer Josef~~ ~~von Flüe Pius~~ ~~Kaufmann Balthasar~~ Bürgisser Josef	Kollerhüsli	Haus & Scheune			1		1			~~3500~~								~~5000~~	3000								0.
											68000	7000																	

Staatsarchiv Luzern A 1143/114

Brandassekuranz-Register der Gemeinde Lillau

Nro.	Lit.	Eigenthümer.	Benennung des Hofes oder Gutes.	Benennung der Gebäude.	Bauart. Stein.	Bauart. Riegel.	Bauart. Holz.	Dachung. Ziegel.	Dachung. Schindeln.	Dachung. Stroh.	Versicherungssummen. I. Klasse. Franken.	Versicherungssummen. II. Klasse. Franken.	Versicherungssummen. III. Klasse. Franken.
103		Baumwart Josef sel. Erben.	Rentenbuch	Haus			1	1			~~9000~~		
	a.			Scheune			1	1	1			~~4000~~	
	b.			Speicher			1			1		600	
	c.			Ofenbrennergebäude	1			1			1500		
104.		Geisseler Heinrich ~~sel. Jakob~~	Hubhof	Haus u. Oekonomiegebäude			1	1			~~2000~~		
	a.			Scheune mit Anbau			1	1			~~18000~~		
	b.			Holzhaus b. Hausbrunnen			1	1			~~200~~	1908 abgebrochen	
	c.												
	d.			Baumwart mit Scheune	1		1	1			~~3000~~		
	e.			Ofenbrennergebäude u. Holzhaus			1	1			~~3000~~		
	~~f.~~			Baumhütte	1		1	1					
	f.			Pferdestall	1		1	1					
105		Bucher Gebrüder	Moos	Anteil Haus mit Scheune			1	1			~~4500~~		
	a.			Scheune			1	1			~~5000~~		
	b.			Anteil Speicher			1	1	1			~~400~~	
	c.			Ofenbrennergebäude			1	1			~~1500~~		
											53700	11700	

Veränderung der Versicherungssummen für die

Erste Klasse. ~~1800~~	1801.	~~1805~~	~~1807~~	1809	1911	Erste ~~Zweite~~ Klasse. 1913	18	18	18	18	18	Dritte Klasse. 18	18	18	18
						12000									
		~~2000~~				10000									
				14000											
				80000											
	~~5000~~			10000											
				5000											
~~5000~~															
					3000										
		6000													
		~~4000~~ 18000													
		300													
		3000													

Staatsarchiv Luzern A 1143/114

Brandassekuranz-Register der Gemeinde Littau.

Nro.	Lit.	Eigenthümer.	Benennung des Hofes oder Gutes.	Benennung der Gebäude.	Bauart. Stein.	Bauart. Riegel.	Bauart. Holz.	Dachung. Ziegel.	Dachung. Schindeln.	Dachung. Stroh.	Versicherungssummen. I. Klasse. Franken.	Versicherungssummen. II. Klasse. Franken.	Versicherungssummen. III. Klasse. Franken.
		~~Roth Melchior~~											
106		Haldimann Gottlieb	Hof	Antheil Haus			1	1			~~4000~~		
	a.	~~Schäli Balthasar~~		Scheune mit Anbau			1	1	1	1		~~1000~~	
	b.	Bucher Gebr.		Antheil Speicher			1		1			100	
107		Keller Johann Jos. Augustin ~~Dominik~~ Alois s. Sohn	Hitzhof	Haus			1	1			~~12000~~		
	a			Scheune			1	1			~~10000~~		
	b.			Speicher			1	1			~~2000~~	1912 abgetr.	
	c.			Remise	1		1	1			400		
	d.			Schweinescheune mit Abtheilungen			1	1			~~3000~~		
	e.			Holzhof			1	1			300		
	f			Schopf z. Schnitte	1			1				200	
	g			~~Scheune~~			1	1					
108		Schneider ~~Johann~~ Theodor Emil	Schwandhof	Haus ~~mit Anbau~~ u. Oekonomiegebäude	1	1	1	1			~~7000~~	1899 abgetr.	
	a.			Scheune			1	1			~~8000~~		
	b.			Antheil Speicher			1		1			200	
	c.			Remise, Werkstatt und Schopf	1	1		1			~~5000~~		
	d			Werkzeugschopf			1	1					
											61700	5100	

Veränderung der Versicherungssummen für die

Erste Klasse. 1900	1901	1905	1916	18	18	Zweite Klasse. 1905	18	18	18	18	18	Dritte Klasse. 18	18	18	18
		4,500				5000									
		15000													
	32,000														
		7,000													
		1911 m. G. Schätzungsprot. ~~15000~~ 15000 No 231 siehe Fol.													
	18,000			30,000											
				5500											
				1200											

Staatsarchiv Luzern A 1143/114

Brandassekuranz-Register der Gemeinde Littau.

Nro.	Lit.	Eigenthümer.	Benennung des Hofes oder Gutes.	Benennung der Gebäude.	Bauart. Stein.	Bauart. Riegel.	Bauart. Holz.	Dachung. Ziegel.	Dachung. Schindeln.	Dachung. Stroh.	Versicherungssummen. I. Klasse. Franken.	Versicherungssummen. II. Klasse. Franken.	Versicherungssummen. III. Klasse. Franken.
		Spielhofer Josef / Bernard.											
109		~~Spielhofer Martin~~	Schweinhof	Haus			1	1			~~6000~~		
	a.			Scheune			1	1	1			~~6500~~	
	b.			Anteil Speicher			1		1			200	
	c			Scheune			1	1					
		Niederer Joh.											
110		Bieri Friedolin	Hübeli	Haus & Scheune alte			1	1	1		~~7000~~		
	a.			Scheune			1	1	1		~~4000~~		
	b.			Waschhaus, Obstmühle, Trotte, Schweinestall, Gebäude			1	1			2000		
	c.			Schmiede			1	1			1000		
111		~~Bachelt Burkard~~ / Kuff Jakob.	Hostatschübeli	Haus & Scheune			1	1			~~8000~~		
		Hüesch Jacob.											
112		~~Bühlmann Alois~~	Vogeli	Haus			1	1	+		~~3000~~		
	a.			Scheune			1	1	+		~~800~~		
	b.			Säge			1	1	+			~~4200~~	
	c			Lederhütte			1	1					
113.		Bühler Josef	Rütli	Haus & Scheune			1	1	+			~~4000~~	
	a			Holzhütte			1	1					
											31800	14900	

Veränderung der Versicherungssummen für die															
Erste Klasse.							Zweite Klasse.						Dritte Klasse.			
1903.	1904	1905	1906	1909	1913		1905	1907	18	18	18	18	18	18	18	18
		8,000														
		~~8000~~ 1910 abgeändert														
			25,000													
								10000								
								7,000								
		14000		18,000												
			6000	9,000												
			2000	3,000												
			---	6,000												
			500													
				10,000				5000								
					400											

Staatsarchiv Luzern A 1143/114

Brandassekuranz-Register der Gemeinde Littau.

Nro.	Lit.	Eigenthümer.	Benennung des Hofes oder Gutes.	Benennung der Gebäude.	Bauart. Stein.	Bauart. Riegel.	Bauart. Holz.	Dachung. Ziegel.	Dachung. Schindeln.	Dachung. Stroh.	Versicherungssummen. I. Klasse. Franken.	II. Klasse. Franken.	III. Klasse. Franken.
114.		Bernard. Imeichen ~~Hofer~~.	Buchserwinkel	Haus m. Schweinstall u. Holzschopf	1		1	1			~~20000~~		
	a.			Scheune m. Tenne			1	1			~~15000~~		
	b.			Tennstatt	1	1		1			2500		
	c.			Schmiede m. Wohnung				1			~~1200~~ 1910 abgebrannt		
	d.			Trotte mit Unterdach, Wellblech Keller u. Riesen Erdung							4000		
	e			Holzstock			1	1					
115.		Imeichen Bachmann Babetta	Obrostbuchserwinkel	Haus			1	1			10000		
	a.			Scheune			1	1	1	~~1~~		~~5500~~	
	b.			Schweinestall mit Trockenhaus	1			1				2000	
	c.			Holzschopf mit Stallung			1	1			2500		
116.		~~Imeichen~~ Bachmann ~~Burkart~~ Heinrich Peter	Schwandelli	Haus			1	1			~~7000~~		
	a.			Scheune	1		1	1			17000		
	b.			~~Schmiede~~ Waschhaus	1		1	1			~~1500~~ 1901 abgebrannt.		
	c			Scheune Schopf	1		1	1					
117.		Bühlmann ~~Anton~~ Josef	Silberlingen	Haus m. Scheune		1		1				~~10000~~	
	a			Scheune	1		1	1					
											81700	17500	

Veränderung der Versicherungssummen für die

Erste Klasse. 1901	1904	1905	1911	1912	18	Zweite Klasse. 1909	18	18	18	18	18	Dritte Klasse. 18	18	18	18
			25000												
			12000												
						12000									
			1000												
					18000										
	3000														
~~5000~~					8000										
		12000													
			18000												

Staatsarchiv Luzern A 1143/114

Brandassekuranz-Register der Gemeinde Littau.

Nro.	Lit.	Eigenthümer.	Benennung des Hofes oder Gutes.	Benennung der Gebäude.	Bauart. Stein.	Bauart. Ziegel.	Bauart. Holz.	Dachung. Ziegel.	Dachung. Schindeln.	Dachung. Stroh.	Versicherungssummen. I. Klasse. Franken.	Versicherungssummen. II. Klasse. Franken.	Versicherungssummen. III. Klasse. Franken.
118		Bachmann Alex. Sohn	Hilfswingen										
	a.			Scheune			1		1			3000	
	b.			Oekonomiegebäude		1		1			1500		
	c		-	Scheune			1	1					
119.		~~Heiveler Heinrich & Cons.~~	Lisshof	Wohnhaus			1	1			10000		
	a.	Bucher Hermann & Gsponsen		Scheune			1	1			12000		
	b.	Cäcilia geb. Baumann		Speicher			1		1		2500		
	c.			Kirchlein	1			1			500		
	d.			Oekonomiegebäude	1			1			3000		
120.		Renggli ~~Franz~~ Peter Friedrich	Kirchfeldhof	Haus Schweinstall & Holzhaus		1	1	1				10000	
	a.			Scheune		1		1				~~6000~~	
	b.			Speicher		1		1				400	
	c.			Schweinsscheune		1	1						
	a			Scheune			1	1					
121.		~~Jeker Baptist~~	Obermattbach	Haus & Schweinsscheune	1	1	1				~~7000~~		
	a.	~~Engeli Anton~~ ~~Schibli Caspar Robert~~		Scheune	1	1	1				~~5500~~		
		~~Hr. Michel Adelheid~~ Reusser Karl											
											A2000	19400	

Veränderung der Versicherungssummen für die

Erste Klasse. 1900	1904	1905	1911	1913	18	Zweite Klasse. 1905	18	18	18	18	18	Dritte Klasse. 18	18	18	18
23000															
						~~1905~~ 1906 ~~7000~~									
						2,500									

Brandassekuranz-Register der Gemeinde Littau

Nro.	Lit.	Eigenthümer.	Benennung des Hofes oder Gutes.	Benennung der Gebäude.	Bauart. Stein.	Bauart. Riegel.	Bauart. Holz.	Dachung. Ziegel.	Dachung. Schindeln.	Dachung. Stroh.	Versicherungssummen. I. Klasse. Franken.	Versicherungssummen. II. Klasse. Franken.	Versicherungssummen. III. Klasse. Franken.	Veränderung der Versicherungssummen für die Erste Klasse. 1899	1901	1912	1913	18	18	Zweite Klasse. 1905	1912	18	18	18	18	Dritte Klasse. 18	18	18	18
122.		Lisibach Josef	Winterbühl	Haus u. Anbau			1	1			20000																		
	a.			Scheune			1		1			7000																	
	b.			Speicher u. Trotte			1	1			2000																		
	c.			Oekonomiegebäude mit Dörrofen		1		1				2000																	
	d			Scheune			1	1									23000												
123.		~~Wolf Bal Gebrüder~~ u. Brunner Simon, Sohn	Gadenmatt	Anteil Haus			1	1	+			~~5000~~					12000			~~7000~~									
	a.			Scheune			1	1			~~7000~~			~~10000~~			15000												
	b.			Anteil Speicher			1	1			400																		
124.		~~Bolzern Alois~~ ~~Josef u. Melchior~~	Gadenmatt	Anteil Haus			1		1			~~3500~~								~~4500~~	3000								
	a.	Baumeler Franz		~~Anteil Speicher u. Holzschopf~~ Schweinescheune			1	1			~~400~~					~~1500~~	3000												
	b.			Scheune	1		1	1			~~11000~~					~~12000~~	22000												
	c.			Oekonomiegebäude		1		1			~~5000~~			~~6000~~		10000													
	d.			Wagenschuppen u. Pferdestall	1		1	1						~~2500~~		3500													
	e			Bienenhaus			1	1								300													
125		~~Baumann Fritz~~	Neugadenmatt	Haus mit Anbau			1	1			~~4500~~			~~8000~~	9000														
	a.	~~Zneichen Candid~~		Scheune	1		1	1			~~4500~~			7000															
		~~Amstad Alois~~																											
		~~Felder Xaver~~																											
		~~Duner Josef~~ Wyss Theodor																											
											54800	17500																	

Staatsarchiv Luzern A 1143/114

Brandassekuranz-Register der Gemeinde Littau.

Nro.	Lit.	Eigenthümer.	Benennung des Hofes oder Gutes.	Benennung der Gebäude.	Bauart. Stein.	Bauart. Riegel.	Bauart. Holz.	Dachung. Ziegel.	Dachung. Schindeln.	Dachung. Stroh.	Versicherungssummen. I. Klasse. Franken.	Versicherungssummen. II. Klasse. Franken.	Versicherungssummen. III. Klasse. Franken.
126		Hofer ~~Gebrüder~~ Peter	Grutligen	Haus			1		x			7000	
	a.			Scheune			1	1	x			~~8000~~	
	b.			Speicher			1	1	x			~~700~~	
	c.			Hühnerhaus	1			1					
127/129		~~Glauser Friedrich~~ ~~Fritten Joh.~~ ~~Frutiger Gottlieb & Jakob~~	Winzigen	2/3 Haus			1	1	x			~~2500~~	
	a.			Scheune & Anbau			1	1	1			~~7000~~	
	b.	Ischer Johann		Holzhütte			1	1					
128.		Rotta ~~Carl~~ Alois	Winzigen	1/3 Haus, Holzhaus & Schweinestalle			1	1				~~1500~~	
	a.			Scheune			1	1		+		~~1000~~	
~~129.~~		~~Glauser Friedrich~~ ~~Fritten Joh.~~ ~~Frutiger Gottlieb & Jakob~~ ~~Ischer Johann~~	Winzigen	~~1/3 Haus~~			1		1		(in No. 127 inbegriffen!)	~~1300~~	
129	b.	Elmiger Jakob ~~Lötscher Gebrüder~~	Winzigen	Wohnhaus			1	1			~~5000~~		
	a.	~~Meyer Moritz~~ ~~Hermann Heinrich~~		Scheune	1		1	1	+	x		~~1200~~	
											5000	30200	

Veränderung der Versicherungssummen für die

Erste Klasse. 1899	1900	1902	1905	1906	1909	Zweite Klasse. 1899	1900	1905	1907	18	18	Dritte Klasse. 18	18	18	18
				15,000			~~12000~~								
		~~2000~~		2,500											
				200											
	(inkl. No. 129!)		10,000												
								10,000							
			300												
								~~2000~~	4000						
~~4000~~			5,000												
	10000														
					10,000	~~2500~~	~~3000~~	~~4000~~							

Staatsarchiv Luzern A 1143/114

Brandassekuranz-Register der Gemeinde Littau.

Nro.	Lit.	Eigenthümer.	Benennung des Hofes oder Gutes.	Benennung der Gebäude.	Bauart. Stein.	Bauart. Riegel.	Bauart. Holz.	Dachung. Ziegel.	Dachung. Schindeln.	Dachung. Stroh.	Versicherungssummen. I. Klasse. Franken.	Versicherungssummen. II. Klasse. Franken.	Versicherungssummen. III. Klasse. Franken.	Veränderung der Versicherungssummen für die Erste Klasse. 1901	1904	1905	1912	18	18	Zweite Klasse. 18	18	18	18	18	18	Dritte Klasse. 18	18	18	18
		Keller Familie.																											
130.		~~Geisseler Moritz, Sohn~~	Haldenhüsli	Haus & Scheune		1		1				~~4000~~				7,000													
131.		Bucher-Muther Frau Mar.	Hauptgarten	Haus & Schweinscheune			1	1			~~4800~~					6,000													
	a			Scheune			1	1			~~4000~~					5,000													
132		Kraner Johann	Hauptgarten	Haus und Scheune			1	1			~~2500~~			~~5000~~		6,000													
133		Weber Josef, Sohn.	Untergadenmatt.	Haus		1	1	1			~~7000~~				8000														
	a			Scheune			1	1			~~6500~~				12,000														
	b.			Schweinscheune & Holzhaus			1	1			400																		
	c.			Oekonomiegebäude				1			~~6000~~				10,000														
134 x. 135		Bucher Eduard ~~Metzger~~	Breitmatt	~~Anteil~~ Haus & Scheune		1	1	1	1		~~6000~~				~~12000~~		15000												
	a.			Scheune			1	1							1200														
											37200	4000																	

Staatsarchiv Luzern A 1143/114

Brandassekuranz-Register der Gemeinde Littau.

Nro.	Lit.	Eigenthümer.	Benennung des Hofes oder Gutes.	Benennung der Gebäude.	Bauart. Stein.	Bauart. Ziegel.	Bauart. Holz.	Dachung. Ziegel.	Dachung. Schindeln.	Dachung. Stroh.	Versicherungssummen. I. Klasse. Franken.	Versicherungssummen. II. Klasse. Franken.	Versicherungssummen. III. Klasse. Franken.
~~135.~~		Bucher Johann	Leistmatt	Antheil Haus & Scheune		1		1			1/2 à 4% 134 gesteigert / ~~1100~~		
136		~~Schmid Gottlieb Hermann~~ Theod Lüthi Bäckermeister, Dr. Max Arnold ~~Lustenberger Heinrich~~ c. Frau Dr. M. Arnold	Lüthi	Haus	1		1	1			~~6000~~		
137	a	~~Staby Anton~~ ~~Hausammann Albrecht~~ Scherer Julius	Rosmattschüli	Scheune	1		1	1			~~6500~~		
138		Gemeinde Littau		Spritzenhaus		1		1			900		
	a.		Feuerwehrrequisiten Gebäude			1	1						
139.		Schützengesellschaft Littau		~~Schützenhaus~~ Spritzenhaus	x	1	1	x			~~600~~		
	a			Spritzenhaus	1	1	1						
140		Schwander ~~Xaver~~ Fridolin	Rothen Allmend	Scheune	1		1				~~18000~~		
											31100	2300	

Veränderung der Versicherungssummen für die

Erste Klasse. 1901	1902	1904	1906	1910	1912	Zweite Klasse. 18	18	18	18	18	18	Dritte Klasse. 18	18	18	18
	~~9000~~		24,000												
	1911 abgabe.		~~11000~~		18000										
						6000									
						~~4000~~ 9000									
						~~2000~~ 4000									
						23,000									

Staatsarchiv Luzern A 1143/114

Brandassekuranz-Register der Gemeinde Littau.

Nro.	Lit.	Eigenthümer.	Benennung des Hofes oder Gutes.	Benennung der Gebäude.	Bauart. Stein.	Bauart. Riegel.	Bauart. Holz.	Dachung. Ziegel.	Dachung. Schindeln.	Dachung. Stroh.	Versicherungssummen. I. Klasse. Franken.	Versicherungssummen. II. Klasse. Franken.	Versicherungssummen. III. Klasse. Franken.	Veränderung der Versicherungssummen für die Erste Klasse. 1899	1911	1912	1913	18	18	Zweite Klasse. 18	18	18	18	18	18	Dritte Klasse. 18	18	18	18
141.		~~Schmidli-Huber Wwe. & Jakobea Schmidli.~~ ~~Schmidli Familie~~ Bachmann Jost	Rothen Allmend	Wohnhaus	1			1			~~11500~~			~~15000~~	23,000														
142		Elias Franz ~~Hägi Josef Pital~~ ~~Müller-Widmer Anna~~	Rothen Allmend	Haus	1		1	1			~~4500~~						6500												
143		Hägi Rudolf sel. Erben	Reuß~~bühl~~ Graf	Haus nördl	1			1			~~23000~~			28000															
144.																													
145.																													
146	a.	~~Suter Franz~~ Vogel Jacob, Sohn.	Reußtal	Südl. Flügelhaus	1			1			~~18000~~					24000													
											57000																		

Staatsarchiv Luzern A 1143/114

Brandassekuranz-Register der Gemeinde Littau

Nro.	Lit.	Eigenthümer.	Benennung des Hofes oder Gutes.	Benennung der Gebäude.	Bauart. Stein.	Bauart. Riegel.	Bauart. Holz.	Dachung. Ziegel.	Dachung. Schindeln.	Dachung. Stroh.	Versicherungssummen. I. Klasse. Franken.	Versicherungssummen. II. Klasse. Franken.	Versicherungssummen. III. Klasse. Franken.	Veränderung der Versicherungssummen für die Erste Klasse. 1899	1901	1903	1904	1911	1912	Zweite Klasse. 18	18	18	18	18	18	Dritte Klasse. 18	18	18	18
146	b.	~~Hägi Rudolf~~	Reußtal	Nördl. Flügelhaus	1			1			~~20000~~			~~24000~~					30000										
	c.	Luzerner Brauhaus A.G.		Oekonomiegebäude		1		1			~~3000~~			5000															
	d.			Kegelbahn u. Trinkhalle	1			1						5000															
147		~~Müller Josef~~ ~~Zneichen Friedolin.~~ Koller Alois	Helgenzopf	Wohnhaus	1			1			~~23500~~				26000														
148		Stalder Joh. Sohn	Tischmachermattli	Flügelhaus nördl.	1			1			~~22000~~			~~27000~~		29000													
	a			Hütte			1	1			1200																		
149		~~Morf Jakob~~ ~~Häfliger Jacob.~~ Stocker Michael	Tischmachermattli	Mittelhaus nördlich	1			1			~~25000~~		—	~~27000~~				34000											
150		Bühlmann Josef sel. Erben	Tischmachermattli	Mittelhaus südlich	1			1			~~15000~~						23000												
151		Stocker Michael	Tischmachermattli	Flügelhaus südlich	1			1			~~17000~~				20000														
											126700																		

Staatsarchiv Luzern A 1143/114

Brandassekuranz-Register der Gemeinde Littau.

Nro.	Lit.	Eigenthümer.	Benennung des Hofes oder Gutes.	Benennung der Gebäude.	Bauart. Stein.	Bauart. Riegel.	Bauart. Holz.	Dachung. Ziegel.	Dachung. Schindeln.	Dachung. Stroh.	Versicherungssummen. I. Klasse. Franken.	Versicherungssummen. II. Klasse. Franken.	Versicherungssummen. III. Klasse. Franken.	Veränderung der Versicherungssummen für die Erste Klasse. 1906	1908	1912	18	18	18	Zweite Klasse. 18	18	18	18	18	18	Dritte Klasse. 1909	18	18	18
152.		Huber-Zumsteg Frau Remigius ~~Zumsteg-Peter Frau~~	Reußbühl	Wohnhaus	1			1			~~22000~~				~~25,000~~	45000													
	a.	ob	"	Hinterhaus	1	1		1						~~8,000~~		14000													
153	I.	~~Lindegger Franz Leonz~~	Reußtal	1/3 Haus							in IV. Classe.																		
	c.	Bolz Jak.		Scheune			1	1			300																		
153	I.a	~~Stofer Josef~~ Stofer, Weibel Frau Susanna	Reußtal	Wohnhaus		1		1			~~8500~~				16,500														
153	I.b.	Obiger	Reußtal	Wohnhaus		1		1			~~18000~~				20,000														
	Id	Stofer Jos.		Schweinscheune mit Koch- u. Heizungsanlage	1			1																		10,000			
153	II.	Obrist Franz Josef	Reußtal	2/3 Haus		1		1			in IV. Classe.																		
154		Polizeigemeinde Littau	Reußbühl	Schulhaus	1			1			~~45000~~					75000													
											93800																		

Staatsarchiv Luzern A 1143/114

Brandassekuranz-Register der Gemeinde Littau.

Nro.	Lit.	Eigenthümer.	Benennung des Hofes oder Gutes.	Benennung der Gebäude.	Bauart. Stein.	Bauart. Riegel.	Bauart. Holz.	Dachung. Ziegel.	Dachung. Schindeln.	Dachung. Stroh.	Versicherungssummen. I. Klasse. Franken.	II. Klasse. Franken.	III. Klasse. Franken.
155		~~Bern-Luzern-Bahn~~	Renggschachen	Wärterhaus	1	1		1			4000		
	a.	Schweiz. Bundes-Bahnen		Nebengebäude							300		
156		Obige	Station Littau	Aufnahmsgebäude	1		1	1			20000		
	a.			Nebengebäude			1	1			1000		
	b.			Postgebäude		1		1			3000		
	c			Auskunftslokal mit Magazin			1	1					
157		Obige	Hechtenloch	Wärterhaus		1		1			4000		
	a.	~~Schweiz. Centralbahn~~		Signalhütte		1		1			~~7000~~		
	b.	~~Jura Simplon Bahn~~		Nebengebäude							300		
	c		Signalst. Flüchmühle	Abortgebäude									
158		Obige	Vor der Station Littau	Wärterbude							400		
	a.		" " " "	id.	1			1					
159		Obige	Außerhalb der Station	Wärterbude							400		
160		Obige	beim Tunnelausgang	Wärterwohnung							~~2500~~ 1912 abgetragen!		
161		~~Suppiger Eduard~~	Arche	Wohnhaus		1		1			13000		
	a.	Suppiger, Marbach Witwe Marie		Magazingebäude	1			1					
											55900		

Veränderung der Versicherungssummen für die

Nro.	Lit.	Erste Klasse. 1900	1902	1907	1911	1913	18	Zweite Klasse. 18	18	18	18	18	18	Dritte Klasse. 18	18	18	18
156	c				450												
157	a.	6000															
157	c					550											
158	a.			1000													
161	a.		2000														

Staatsarchiv Luzern A 1143/114

Brandassekuranz-Register der Gemeinde Littau.

Nro.	Lit.	Eigenthümer.	Benennung des Hofes oder Gutes.	Benennung der Gebäude.	Bauart. Stein.	Bauart. Riegel.	Bauart. Holz.	Dachung. Ziegel.	Dachung. Schindeln.	Dachung. Stroh.	Versicherungssummen. I. Klasse. Franken.	Versicherungssummen. II. Klasse. Franken.	Versicherungssummen. III. Klasse. Franken.	Veränderung der Versicherungssummen für die Erste Klasse. 1901	1905	1908	1912	1913	18	Zweite Klasse. 18	18	18	18	18	18	Dritte Klasse. 18	18	18	18
162		Wismer Xaver	Rönnimoos	Wohnhaus		1		1			17000																		
	a			Oekonomiegebäude		1		1			1500																		
163		Künzli Jos ~~Glanzmann Jurmühle Frau~~	Kriensweid	Haus und Scheune	1		1	1			~~9000~~						15000												
	a	~~Hanner Josef Meier Gottfried~~		Schweinscheune	1			1										4000											
164		Bachmann Alex. Sohn	Hilperingen	Haus				1			~~12000~~				20,000														
165		Bucher Jost	Kurzigentunnel	Scheune			1	1			~~600~~	1899 abgebt.		~~2000~~	1912 abgetr.														
166		~~Grüter Bollinger Frau~~	am Rand	Wohnhaus	1		1				~~13500~~				20,000														
	a.	Huber Johann		Haus	1			1							7,000														
167		Renggli Franz	Blattimoos	Haus		1		1			5500																		
											59100																		

Staatsarchiv Luzern A 1143/114

Brandassekuranz-Register der Gemeinde Littau.

Nro.	Lit.	Eigenthümer.	Benennung des Hofes oder Gutes.	Benennung der Gebäude.	Bauart. Stein.	Bauart. Riegel.	Bauart. Holz.	Dachung. Ziegel.	Dachung. Schindeln.	Dachung. Stroh.	Versicherungssummen. I. Klasse. Franken.	Versicherungssummen. II. Klasse. Franken.	Versicherungssummen. III. Klasse. Franken.	Veränderung der Versicherungssummen für die Erste Klasse. 1900	1903.	1904	1908	1913	18	Zweite Klasse. 18	18	18	18	18	18	Dritte Klasse. 18	18	18	18
167	a.	Marfurt ~~Benedikt~~ Alois ~~Mahler Alois~~	Blattinwos	Wohnhaus		1		1			~~5500~~			6000															
168		~~Bircher Adolf~~ ~~Erni Josef~~	Roßboden	Haus			1	1			~~14000~~				~~17500~~		20,000												
	a.	Egli Eduard		Oekonomiegebäude			1	1			~~1000~~				~~1500~~		2,000												
169		~~Odermatt Walther~~ Stalder Xav. ~~Schlumpf Xaver~~	Rosenmättli	Wohnhaus			1	1			~~8000~~			10000															
	a	~~Estermann Leonz~~ ~~Stirnimann Alois~~		Scheune	1		1	1						2000															
170		~~Kaufmann Friedrich~~ Stählin-Pfeniger Andreas.	Stern	Wohnhaus			1	1			~~14000~~							16000											
170	a.	~~Gschwind Karl & Mutter~~ ~~Gschwind Auchli Frau Wittwe~~ Dr. Moosmann Alfred	Stern	Wohnhaus		1	1	1			~~16000~~					20,000													
											58500																		

Staatsarchiv Luzern A 1143/114

Brandassekuranz-Register der Gemeinde Littau.

Nro.	Lit.	Eigenthümer.	Benennung des Hofes oder Gutes.	Benennung der Gebäude.	Bauart. Stein.	Bauart. Riegel.	Bauart. Holz.	Dachung. Ziegel.	Dachung. Schindeln.	Dachung. Stroh.	Versicherungssummen. I. Klasse. Franken.	II. Klasse. Franken.	III. Klasse. Franken.
171		~~Fischer Bernard~~ Bächler Franz/ Stocker Michael.	Kunzthal	Hausmetzgerhütte			1	1			2500		
172		~~Koller-Steiner Frau~~ Hammer-Anderhub Wwe	Littauwald	Wohnhaus		1		1			~~8500~~		
173		Aebi Anton/ Steiner Fluhmühle	Fluhmühle	Haus & Ladenhütte		1	1	1			~~25000~~		
174		Kilchmann Josef ~~Alphabet~~ Besitz - Matthäus	Obermühle	Scheune			1	1			18000 bis Nr 5a		Altstätten
	a.			Baumhütte/ Doppelhaus mit Käsekeller				1			~~5000~~ " 15f		"
	b.			~~Holzschuh & Behausung~~		/	/	1			~~3200~~ " 15e		"
	c.			Holzschuh & Schmiede		1		1			500 " 15g		"
175		Schweiz. Eidgenossenschaft Thalwil	Baraque N 1				1	1			3200		
	a		ditto " 2				1	1			3200		
	b.		ditto " 3				1	1			3200		
	c.		ditto " 4				1	1			3200		
											75500		

Veränderung der Versicherungssummen für die

Erste Klasse. 1899	1900	1901	1903.	1910	18	Zweite Klasse. 18	18	18	18	18	18	Dritte Klasse. 18	18	18	18
			10,000												
~~33000~~	~~40000~~			50,000											
						10000									
						8500									

Staatsarchiv Luzern A 1143/114

Brandassekuranz-Register der Gemeinde Littau.

Nro.	Lit.	Eigenthümer.	Benennung des Hofes oder Gutes.	Benennung der Gebäude.	Bauart. Stein.	Bauart. Riegel.	Bauart. Holz.	Dachung. Ziegel.	Dachung. Schindeln.	Dachung. Stroh.	Versicherungssummen. I. Klasse. Franken.	II. Klasse. Franken.	III. Klasse. Franken.
176		~~Bircher stein Wilhelm~~ ~~Huber Johann~~ ~~Vogler Hermann.~~ Greter Peter	Nussbüel	Wohn- & Holzhaus		1		1			~~3000~~		
177.	a	~~Steinhofer Jos~~ ~~Blumenthal E. Regierungsrath~~ ~~Brandenberg Fabrik~~ ~~Eisenbahn-Transportanstalt~~ ~~Schätzung Kilchberg Zürich~~ Vogel Jos. Altgrund Gunzwil	Bahnschau	Haus		1		1					

Brandassekuranz-Register der Gemeinde Littau.

Nro.	Lit.	Eigenthümer.	Benennung des Hofes oder Gutes.	Benennung der Gebäude.	Bauart. Stein.	Bauart. Ziegel.	Bauart. Holz.	Dachung. Ziegel.	Dachung. Schindeln.	Dachung. Stroh.	Versicherungssummen. I. Klasse. Franken.	II. Klasse. Franken.	III. Klasse. Franken.
		Isenegger Josef											
181		~~Renggli Alois~~	Hünigg	Wohnhaus		1		1			~~8500~~		
182		~~Humbühl Melchior~~ ~~Lipp Emil~~ Lippiger, Marbach Witwe Marie	Schönbühl	Wohnhaus			1	1			~~12000~~		
183.		~~Humbühl Melchior~~ Bühlmann Baptist	Bonnhalm	Haus		1		1					
~~184~~ 184		Renggli Alois " "	Unter Hünigg "	~~Haus~~ Scheunen & Waschhaus Viehwaschbrücke		1 1 1		1 1 1					
185.		~~Lehmann Leopold~~ Schindler Alfred	Rönnimoos	Haus & Anbau		1		1					
186		~~Lehmann Leopold~~ Schindler Alfred	Dito	Haus, Tapeten		1		1					
											20500		

Veränderung der Versicherungssummen für die

Erste Klasse. 1899	1900	1901	1905	1906	1907	I. Zweite Klasse. 1903	1910	18	18	18	18	II. Dritte Klasse. 1903	18	18	18
11000															
16000															
~~5500~~	~~11000~~	~~16000~~		~~11000~~	14,000										
~~10000~~	Anbau 1900 in II Kl. versichert.					~~12000~~ 5,000						17,000			
~~13000~~	~~23000~~	~~25100~~					28,000								
~~13000~~	~~23000~~	~~25100~~					28,000								

Staatsarchiv Luzern A 1143/114

Brandassekuranz-Register der Gemeinde Littau.

Nro.	Lit.	Eigenthümer.	Benennung des Hofes oder Gutes.	Benennung der Gebäude.	Bauart. Stein.	Bauart. Riegel.	Bauart. Holz.	Dachung. Ziegel.	Dachung. Schindeln.	Dachung. Stroh.	Versicherungssummen. I. Klasse. Franken.	Versicherungssummen. II. Klasse. Franken.	Versicherungssummen. III. Klasse. Franken.	Veränderung der Versicherungssummen für die Erste Klasse. 1899	1900	1901	1903.	1908	1910	Zweite Klasse. 18	18	18	18	18	18	Dritte Klasse. 18	18	18	18
187		~~Lehmann Leopold~~ Schindler Alfred	Rönnmoos	Haus „Mercur"	1			1						~~13000~~	~~23000~~	~~25,000~~			28,000										
188		~~Lehmann Leopold~~ Schindler Alfred	Ditto	Haus „Apollo"	1			1						~~13000~~	~~23000~~	~~25,000~~			28,000										
189		~~Lehmann Leopold~~ Schindler Alfred	Ditto	Haus „Neptun"	1			1						~~13000~~	~~23000~~	~~25,000~~			28,000										
190		~~Lehmann Leopold~~ Schindler Alfred	Ditto	Haus „Thalia"	1			1						~~13000~~	~~23000~~	~~25,000~~			28,000										
191		~~Lehmann Leopold~~ Schindler Alfred	Ditto	Haus „Aurora"	1			1						~~13000~~	~~23000~~	~~25,000~~			28,000										
192		Suter Adolf ~~Müller Wilh.~~ ~~Haab Gebrüder~~ ~~Lütolf Alfred~~	Blumenfeld	Haus		1		1							~~6000~~		~~14,000~~	~~10,500~~	13,000										

Staatsarchiv Luzern A 1143/114

Brandassekuranz-Register der Gemeinde Littau.

Nro.	Lit.	Eigenthümer.	Benennung des Hofes oder Gutes.	Benennung der Gebäude.	Bauart. Stein.	Bauart. Riegel.	Bauart. Holz.	Dachung. Ziegel.	Dachung. Schindeln.	Dachung. Stroh.	Versicherungssummen. I. Klasse. Franken.	Versicherungssummen. II. Klasse. Franken.	Versicherungssummen. III. Klasse. Franken.	Veränderung der Versicherungssummen für die Erste Klasse. 1900	1901	1902	1903	1905	1906	Zweite Klasse. 18	18	18	18	18	18	Dritte Klasse. 18	18	18	18
193		~~Horat Bürri Rosa~~ ~~Anton v. Küng Cäsar~~ ~~Haas Jos., Sohn~~ ~~Baetschen Friedrich~~ Wey Fridolin	Reussbühl (: Rosengarten :)	Haus		1	1	1						~~32,000~~				40,000											
194		~~Thürig Anton~~ Weber Jos., Sohn.	Grünau	Haus u. Scheune	1	1		1						~~13000~~					16,000										
195		Bigler Christ.	Grünegg	Haus		1		1						~~10000~~		11,500													
196		Widmer Alois	Sandegg	Haus		1		1						15000															
197		~~Meier Anton~~ Neier Anton ~~Stalder Gotthard~~ ~~Bürgin Friedrich~~	Reussbühl	Haus	1			1							~~12,000~~		31,000												

Staatsarchiv Luzern A 1143/114

Brandassekuranz-Register der Gemeinde Littau

Nro.	Lit.	Eigenthümer.	Benennung des Hofes oder Gutes.	Benennung der Gebäude.	Bauart. Stein.	Bauart. Riegel.	Bauart. Holz.	Dachung. Ziegel.	Dachung. Schindeln.	Dachung. Stroh.	Versicherungssummen. I. Klasse. Franken.	II. Klasse. Franken.	III. Klasse. Franken.
198		Lemmi August	Kirchbühl	Gerüst	1			1					
199		~~Haas Anton~~ ~~Bisi Franz~~. Kath. Arbeiterinnen Verein	Neuenbühl. Liegenschaft	Gerüst mit Scheune und 2 Wohnhäuser. Wohnung.				1					
200		~~Bongli Adolf~~ Meier Jos.	Schappenhof	Gerüst	1	1		1					
	a			Oekonomiegebäude	1			1					
201		Dotta, Lisibach Wwe. ~~Keller Josef~~ Waldi Franz	Lochmatt	Gerüst		1		1					
202		~~Hodel Jacob~~ Bürgisser Hans	~~Bergbühl~~ Matzenhof.	Gerüst mit Scheune und Wohnhaus. Backofen Holzhaus		1		1		Blech.			
	a												
	b					1		1					
203		~~Schwarz Leopold~~ Schindler Alfred	Rönimoos	(Wirthsh.) Gerüst	1			1					

Veränderung der Versicherungssummen für die

Erste Klasse. 1901	1902	1903.	1904	1905	1906	Erste Zweite Klasse. 1911	1912	1913	18	18	18	Dritte Klasse. 18	18	18	18
25000															
~~18000~~	~~30000~~	~~33.500~~		~~40000~~			50000								
~~5000~~			14000												
			1500												
~~10500~~		~~16000~~ ~~18,500~~		~~25,000~~				26000							
25000															
	700														
	~~500~~						1000								
~~5000~~						13,000									

Staatsarchiv Luzern A 1143/114

Brandassekuranz-Register der Gemeinde Littau

Nro.	Lit.	Eigenthümer.	Benennung des Hofes oder Gutes.	Benennung der Gebäude.	Bauart. Stein.	Bauart. Riegel.	Bauart. Holz.	Dachung. Ziegel.	Dachung. Schindeln.	Dachung. Stroh.	Versicherungssummen. I. Klasse. Franken.	Versicherungssummen. II. Klasse. Franken.	Versicherungssummen. III. Klasse. Franken.
204		Lehmann Leopold Schindler Alfred	Rönimoos	Gerüst	1			1					
205		Lehmann Leopold Schindler Alfred	"	Gerüst	1			1					
206		Lehmann Leopold Schindler Alfred	"	Gerüst	1			1					
207		Lehmann Leopold Schindler Alfred	"	Gerüst	1			1					
208		Lehmann Leopold Schindler Alfred	"	Gerüst	1			1					
209		Lehmann Leopold Schindler Alfred	" Nidrud	Gerüst	1			1					

Veränderung der Versicherungssummen für die															
Erste Klasse.						Zweite Klasse.						Dritte Klasse.			
1901	1910	1911	18	18	18	18	18	18	18	18	18	18	18	18	18
~~5000~~	16,000														
~~5000~~	16,000														
~~5000~~	16,000														
~~5000~~	16,000														
~~5000~~	16,000														
~~5000~~	15,000														

Staatsarchiv Luzern A 1143/114

Brandassekuranz-Register der Gemeinde Littau.

Nro.	Lit.	Eigenthümer.	Benennung des Hofes oder Gutes.	Benennung der Gebäude.	Bauart. Stein.	Bauart. Riegel.	Bauart. Holz.	Dachung. Ziegel.	Dachung. Schindeln.	Dachung. Stroh.	Versicherungssummen. I. Klasse. Franken.	Versicherungssummen. II. Klasse. Franken.	Versicherungssummen. III. Klasse. Franken.	Veränderung der Versicherungssummen für die Erste Klasse. 1902	1902	1903.	1904	1905	1909	Zweite Klasse. 1903.	18	18	18	18	18	Dritte Klasse. 18	18	18	18
210		Zimerli Jacob	Reussbühl-Randegg	Haus		1		1						7500															
211		Estermann Andreas ~~Haas Anton~~. ~~Brunner Josef Ludwig~~ ~~[illegible]~~	Liegenschaft B	Haus	1			1							~~14,000~~	~~17,000~~		~~20,000~~	28,000										
212		~~Haas Anton~~ Risi Frz. & Bürgin Friedrich	" C.	Haus	1			1							~~14,000~~	~~19,000~~	26,000												
213		Käsereigenossenschaft	Spitzfluh	Käsereigebäude mit Wohnung (: Benzinmotor :)	1			1												30,000									
214.		Hodel Jacob	Mattenhof	Haus	1			1								42,000													

Staatsarchiv Luzern A 1143/114

Brandassekuranz-Register der Gemeinde Littau.

Nro.	Lit.	Eigenthümer.	Benennung des Hofes oder Gutes.	Benennung der Gebäude.	Bauart. Stein.	Bauart. Riegel.	Bauart. Holz.	Dachung. Ziegel.	Dachung. Schindeln.	Dachung. Stroh.	Versicherungssummen. I. Klasse. Franken.	Versicherungssummen. II. Klasse. Franken.	Versicherungssummen. III. Klasse. Franken.	Veränderung der Versicherungssummen für die Erste Klasse. 1903	1904	1907	1912	18	18	Zweite Klasse. 18	18	18	18	18	18	Dritte Klasse. 18	18	18	18
215.		~~Gehwind Karl~~	„Blumenau"	Haus		1		1						~~10,000~~	~~21,000~~	22,000													
	a.	Fries Otto		Holzhaus			1	1								900													
216		Beck-Leu'sche Stiegend. Fonds.	Wilwald	Geschirrhütte			1		Blech						800														
217.		Imgrüt Anton	Neubühl	Haus v. Schweinstraubau.			1	1							~~13,000~~		16000												
	a			Scheune	1		1	1							~~15,000~~		18000												
218		~~Muller Joh.~~ Stüder Alfred.	Friedau	Haus	1			1							21,000														
219		Landw. Genossenschaft	Littau	Magazingebäude			1	1							2500														

Staatsarchiv Luzern A 1143/114

Brandassekuranz-Register der Gemeinde Littau.

Nro.	Lit.	Eigenthümer.	Benennung des Hofes oder Gutes.	Benennung der Gebäude.	Bauart. Stein.	Bauart. Riegel.	Bauart. Holz.	Dachung. Ziegel.	Dachung. Schindeln.	Dachung. Stroh.	Versicherungssummen. I. Klasse. Franken.	Versicherungssummen. II. Klasse. Franken.	Versicherungssummen. III. Klasse. Franken.	Veränderung der Versicherungssummen für die Erste Klasse. 1905	1906	1907	1911	18	18	Zweite Klasse. 18	18	18	18	18	18	Dritte Klasse. 18	18	18	18
220.		~~Schupp Johann Baptist~~ Küng Josef	„Frohburg" Reußbühl	Haus mit Bäckerei & Scheuerlein	1			1						48,000															
221.		Rynert „Renggli Frau ~~Rynert-Renggli Frau~~ ~~Widmer „Rynert Alois~~	Blumenrain	Haus	1			1						~~20,000~~		30,000													
222.		~~Schappe & Cordonnet Spinnerei A.G.~~ Société anonyme de filatures de Schappe à Lyon	Emmenbrücke	Shed-Bau							vide IV A.																		
223.		Renggli Caspar	Heimbergli	Haus		1		1							~~10,000~~		12,000												
224.		Gschwind Carl & Portmann Philipp,	Gartenlaube	Haus	1	1	1	1								21,000													

Staatsarchiv Luzern A 1143/114

Brandassekuranz-Register der Gemeinde Littau.

Nro.	Lit.	Eigenthümer.	Benennung des Hofes oder Gutes.	Benennung der Gebäude.	Bauart. Stein.	Bauart. Ziegel.	Bauart. Holz.	Dachung. Ziegel.	Dachung. Schindeln.	Dachung. Stroh.	Versicherungssummen. I. Klasse. Franken.	Versicherungssummen. II. Klasse. Franken.	Versicherungssummen. III. Klasse. Franken.	Veränderung der Versicherungssummen für die Erste Klasse. 1907	1908	1909	1910	1911	1912	Zweite Klasse. 18	18	18	18	18	18	Dritte Klasse. 18	18	18	18
225.		~~Bigler Christian~~ Hunkeler Andreas	Grünegg	Scheune		1	1	1						~~2,000~~	4000														
226.		Krummenacher Anton	Waldheim	Haus		1		1							15,000														
	a			Scheune		1		1							4,000														
227		Société de anonyme de filatures de Schappe	Emmenbrücke	Portierhaus	1			1								~~30,000~~		~~40,000~~											
Vide Eintragung fol. 257!																													
228		~~Gschwind Karl~~ Bühlmann Lz. c. Marie	Heimberg	Haus		1		1									23,000												
229		Duss Jos.	Sagenmatt	Wohnhaus	1		1	1										5000											
	a			Hühnerhaus	1			1										1800											
	b			Remise			1	1										1000											
230		Bucher Jos.	Neumatt	Haus		1		1										~~12,000~~	17000										
	a			Scheune	1			1										17,000											

Staatsarchiv Luzern A 1143/114

Brandassekuranz-Register der Gemeinde Littau.

Nro.	Lit.	Eigenthümer.	Benennung des Hofes oder Gutes.	Benennung der Gebäude.	Bauart. Stein.	Bauart. Riegel.	Bauart. Holz.	Dachung. Ziegel.	Dachung. Schindeln.	Dachung. Stroh.	Versicherungssummen. I. Klasse. Franken.	II. Klasse. Franken.	III. Klasse. Franken.
231		Keller Jos.	Pfrtzhof	Wohnhaus			1	1					
	a			Scheune	1		1	1					
232		Muchli Jos.	Rothmatt	Wohnhaus	X	1		1					
	a			Werk- u. Waschküche	1	1		1					
233		Müller Joh.	Swinhusern	Wohnhaus	1			1					
234		Bircher Adolf Josef und Karl	(Zwischen) Hofmattstrasse Rothen	Wohnhaus	1			1					
	a			Werkstätte			1	1					
235		Burri Alois & Frau	Ebikon	Wohnhaus		1		1					
236.		Elektrizitätswerk der Stadt Luzern	Bayernmatt	Transformatoren-Station incl. Umzäunung									

Veränderung der Versicherungssummen für die																	
Erste Klasse.						Zweite Klasse.						Dritte Klasse.					
1911	1912	1913	18	18	18	18	18	18	18	18	18	18	18	18	18	18	18
		13000															
15000																	
	28000																
	1500																
	30000																
	~~12000~~	31000															
	2500																
	~~5000~~	11000															
	20000																

Staatsarchiv Luzern A 1143/114

Brandassekuranz-Register der Gemeinde Littau.

Nro.	Lit.	Eigenthümer.	Benennung des Hofes oder Gutes.	Benennung der Gebäude.	Bauart. Stein.	Bauart. Riegel.	Bauart. Holz.	Dachung. Ziegel.	Dachung. Schindeln.	Dachung. Stroh.	Versicherungssummen. I. Klasse. Franken.	Versicherungssummen. II. Klasse. Franken.	Versicherungssummen. III. Klasse. Franken.	Veränderung der Versicherungssummen für die Erste Klasse. 1913	Erste Klasse. 18	Erste Klasse. 18	Erste Klasse. 18	Erste Klasse. 18	Erste Klasse. 18	Zweite Klasse. 18	Zweite Klasse. 18	Zweite Klasse. 18	Zweite Klasse. 18	Zweite Klasse. 18	Zweite Klasse. 18	Dritte Klasse. 18	Dritte Klasse. 18	Dritte Klasse. 18	Dritte Klasse. 18
237		Liechti Joh.	Florida	Wohnhaus	1			1						40,000															
238		Gschwind Karl	Helgengütlistrasse	Wohnhaus	1			1						20,000															
239		Keller Gebr.	Spitzhof	Wohnhaus			1	1						13,000															

Staatsarchiv Luzern A 1143/114

Brandassekuranz-Register der Gemeinde Littau.

Nro.	Lit.	Eigenthümer.	Benennung des Hofes oder Gutes.	Benennung der Gebäude.	Bauart. Stein.	Bauart. Riegel.	Bauart. Holz.	Dachung. Ziegel.	Dachung. Schindeln.	Dachung. Stroh.	Versicherungssummen. I. Klasse. Franken.	Versicherungssummen. II. Klasse. Franken.	Versicherungssummen. III. Klasse. Franken.

Veränderung der Versicherungssummen für die

Erste Klasse.						Zweite Klasse.						Dritte Klasse.			
18	18	18	18	18	18	18	18	18	18	18	18	18	18	18	18

Staatsarchiv Luzern A 1143/114

Brandassekuranz-Register der Gemeinde Littau.

Nro.	Lit.	Eigenthümer.	Benennung des Hofes oder Gutes.	Benennung der Gebäude.	Bauart. Stein.	Bauart. Riegel.	Bauart. Holz.	Dachung. Ziegel.	Dachung. Schindeln.	Dachung. Stroh.	Versicherungssummen. I. Klasse. Franken.	Versicherungssummen. II. Klasse. Franken.	Versicherungssummen. III. Klasse. Franken.
227		Société anonyme de Filatures de Schappe	Emmenbrücke	Fortinwohnhaus	/			/					
	b			Holzhaus u. Spinnerei. Spinnsage	/			/					
	c			Repeinage, rez de chaussée.	/				Beton				
	d			St. 11 Teil m. Werkzeugkeller, Reignes, Werkzeugin	/				"				
	e			Kesselhaus mit Werkstätten & Spinnerei	/			/			Wie III. Klasse.		
	f			Elektr. Transformation	/				Beton				
	g			Werkzeugmaschinen	/	/		/					
	h			Kunstschlosserei	/			/					
	i			Malerei, Remise &c. Wohnung	/		/	/					
	k			Werkmeisterei			/	/					
	l			Lehrlingsschlafsaal			/	/					
	m			Waschhaus		/		/					
	n			Fortinwohnhäuschen beim Spinnsage			/	/					

Veränderung der Versicherungssummen für die

Erste Klasse. 19/3	18	18	18	18	18	Zweite Klasse. 18	18	18	18	18	18	Dritte Klasse. 18	18	18	18
1911. 40,000															
30,000															
40,000															
10,000															
25,000															
2,000															
20,000															
3,000															
500															
500															
100															

Staatsarchiv Luzern A 1143/114

Brandassekuranz-Register der

Nro.	Lit.	Eigenthümer.	Benennung des Hofes oder Gutes.	Benennung der Gebäude.	Bauart. Stein.	Bauart. Ziegel.	Bauart. Holz.	Dachung. Ziegel.	Dachung. Schindeln.	Dachung. Stroh.	Versicherungssummen. I. Klasse. Franken.	Versicherungssummen. II. Klasse. Franken.	Versicherungssummen. III. Klasse. Franken.
				Rekapitulation.									
											I. Classe.	**II. Classe.**	
											— Fr. —	— Fr. —	
		Latus	1	33,300							3,000		
		"	2	61,100							2,500		
		"	3	78,700							4,200		
		"	4	49,600									
		"	5	28,700							1,500		
		"	6	120,100									
		"	7	36,600							16,500		
		"	8	36,000							4,000		
		"	9	71,700									
		"	10	48,400							7,000		
		"	11	99,600									
		"	12	86,000							1,500		
		"	13	153,000							1,500		
		"	14	92,900									
		"	15	145,000							11,200		
		"	16	106,300									
		"	17	53,000									
		"	18	95,300									
		"	19	35,400									
		"	20	57,600									
		"	21	42,800									
		"	22	51,000									
		"	23	65,200									
		"	24	30,500									
		"	25	85,700									
		"	26	71,300							5,000		
		"	27	115,500									
		"	28	68,000							7,000		
		"	29	53,700							4,700		
		"	30	61,700							5,100		
		"	31	31,800							14,900		
		"	32	81,700							17,500		
		"	33	42,000							19,400		
		"	34	54,800							17,500		
		Latus		2344,000							171,000		

Transport

											2344,000	171,000	
		Latus	35	5,000							30,200		
		"	36	37,200							4,000		
		"	37	31,100							2300		
		"	38	57,000									
		"	39	126,700									
		"	40	93,800									
		"	41	55,900									
		"	42	59,100									
		"	43	58,500									
		"	44	75500									
		"	45	41500									
		"	46	20500									
		Total Frs.		3005800							210500		

Zusammenzug des Versicherungskapitals und Berechnung des Steuerbetreffnisses.

		Versicherungs-Summe. I. Klasse. Fr. 1.	Versicherungs-Summe. II. Klasse. Fr. 1. 20.	Versicherungs-Summe. III. Klasse. Fr. 1. 50.	Versicherungs-Summe. Total. Fr.	Steuer-Betreffniß. Fr.	Steuer-Betreffniß. Rp.
Bestand pro 1. Jänner 1898		3005,800	210,500		3216,300	3258	40
	Zuwachs	248800	12				
	Abgang		12,00				
Ditto pro 1899.		3,254600	209300		3463,900	3505	76
	Zuwachs	304.100	3000				
Dito 1900		3.558700	212,300		3,871,000	3913.	46.
	Zuwachs	419,700					
	Abzug.		4.200				
Dito 1901.		3.978.700	208.100		4.186.500	4228	12
	Zuwachs	102.900					
	Abzug.		1.900				
do. 1902		4.081.300	206.200		4.287.500	4328	74
	Zuwachs	163.500	65.000				
do 1903		4,244,800	271,200		4.516.000	4570	24
	Zuwachs	153.200					
	Abzug.		1.400				
" 1904.		4,398,000	269,800		4,667,800	4721	76
	Zuwachs	257,100					
	Abzug		12,400				
		4,655,100	257,400		4,912,500	4963	98
No. 1905		13000.			13000.	13.	
Abschreibung v. No. 63. Fiazalla in Knutschüsse							
		4,642,100.	257,400.		4,899,500	4950	98.
	Zuwachs	79300					
	Abzug		12,000				
Verland pro 1. Jan. 1906		4,721,400	245,100		4966,800	5,016	88
	Zuwachs.	78,700	19,000				
" " 1. " 1907		4,800,100	264,700		5,064,500	5,117	38
	Zuwachs	122,800		10,000			
" " 1. " 1908		4922,900	264,400	10,000	5,197,300	5,225	18
	Zuwachs	176,700		10,000			
	Abzug		32,200				
" " 1. " 1909		5,099,600	242,200	20,000	5361,800	5,420	24
	Zuwachs	179,800					
" " 1. " 1910		5,279,400	242,200	20,000	5,541,600	5,600	04
	Zuwachs	195850					
" " 1. " 1911		5,475,250	242,200	20,000	5,737,450	5,795	89
	Zuwachs	336,000	3000				
" " 1. " 1912		5,811,250	245,200	20,000	6,076,450	6135	49
OB No 107. g rural Schuldschein mit No 231. a		15,000			15,000	15.	
		5796,250.	245,200.	20,000.	6,061,450	6120	49

Staatsarchiv Luzern A 1143/114

Zusammenzug des Versicherungskapitals und Berechnung des Steuerbetreffnisses.

	Versicherungs-Summe. I. Klasse. Fr. 1.	II. Klasse. Fr. 1. 20.	III. Klasse. Fr. 1. 50.	Total. Fr.	Steuer-Betreffniß. Fr.	Rp.
Bestand auf 1. Januar 1912	5790250	245200	20000	6,061,450	6120	49
Zuwachs	1,095,550					
Abgang		13500				
" " 1. " 1913	6891600	231700	20000	7143300	7199	64

Gemeinde Lillau.

59

Versicherer: ~~Actiengesellschaft Schappespinnerei, Horgen~~ ~~Caton Cardonnet Spinnerei, Zürich~~ ~~von Moos Franz Xaver Kerzenspinnerei, Emmenbrücke~~.
Société anonyme de filatures de Schappe à Lyon.

Versicherungsobjecte IV. Classe	Versicherungs-Summe Fr.	Prämiensatz Fr.	Betrag der jährlichen Prämie Fr.	Veränderungen der Versicherungssummen 1904 Fr.	1907 Fr.	18 Fr.	18 Fr.
Lit. U. Nav.							
A. Verwaltungsgebäude	~~30000~~			~~24000~~			
B. Magazin- und Lagergebäude	~~30,000~~			~~27000~~			
C. Fabrikgebäude							
D. Spinnsaal	~~110,000~~			~~94000~~			
E. Rohstoffmagazin	~~14,000~~			~~12000~~			
F. Rohstoffmagazin	~~12,000~~			~~11000~~			
G. Abortsaal	~~200~~			~~200~~			
H. Schlosser- und Schreinerwerkstätte	~~12,000~~			~~11000~~			
J. Dampfmaschinen- und Kesselhaus mit Kamin und Kaffalaminirung	~~40,000~~			~~38000~~			
K. Gasometerbehälter	~~600~~			~~500~~			
L. Magazingebäude	~~1,500~~			~~1200~~			
M. Färberei- und Bleicherei-gebäude	~~13,000~~			~~9600~~			
N. Stallung und Remise	~~7,000~~			~~6000~~			
O. Wagen und Holzschopf	~~3,000~~			~~2000~~			
P. Turbinenhäuschen	~~2,000~~			~~1600~~			
Q. Lokalen	~~200~~			~~200~~			
	275500	125	344 35				
R. Uebrige				~~25000~~			
		~~125~~	~~337 50~~	~~270000~~			
	1907/08			1912.			
a Verwaltungsgebäude	100,000						
b Feuersage mit Gebäudeanbau	30,000						
c Repeignage rez de chaussée etc.	100,000						
~~d~~ Kessel-, Maschinen- u. Turbinenhaus	35,000						
~~e~~ Hydraulische Werkstätte, Schmiede u. Schreinerei	~~10,000~~						
f Peignés, Keller u. Magazin	25,000						
g							
h Verwaltungsgebäude	28,000						
i Abortsaal	2,000						
k Kesselhaus u. Maschinen, Remise u. Waschküche	15,000						
l Remisen Wagenschuppen	3,000						
~~m~~ Gasholderhäuschen	~~400~~						
n Lederschuppen	500						
o Grundwasserpumpstation	300						
p Abortsaal	500						
Obige Versicherungssumme, wovon Fr. 150.	364,300	~~150~~					~~546.45~~
1912 Kesselhaus, mech. Werkstätte u. Schmiede				40,000			

Staatsarchiv Luzern A 1143/114

Versicherer: Actiengesellschaft der Möbel- & Parquettfabrik von Robert Zemp.

	Versicherungsobjecte IV. Classe	Versicherungs-Summe Fr.	Prämiensatz Fr.	Betrag der jährlichen Prämie Fr.	Veränderungen der Versicherungssummen 1908 Fr.	18 Fr.	18 Fr.	18 Fr.
52	Schreinereigebäude mit Turbinen und altes Kesselhaus, Magazin und Wohnungsanbau	~~70,000~~			150,000			
f	Mechanische Schlosserei mit Turbinenhaus, Anbau, Dinamolokal und Magazin-Räumen	~~12,000~~			15,000			
g	Shedbau mit Maschinen, Holztrockner-Raum	~~40,000~~			45,000			
h	~~Lokomobilhaus~~ Kesselhaus samt Kessel & Magazinanbau	~~3,000~~			25,000			
i	Zwei Holzschöpfe	~~1,000~~			1000			
		~~126,000~~						
52 k	Ladenschuppen (freistehend) 1908	~~3,000~~			3000			
l	" (angebaut an den schon bestehenden Schopf)	~~5,000~~			5000			
c	" (an No. 52 f angebaut)	~~134,000~~	10.	~~1340~~	4000			
					248,000			

Versicherer: ~~Herzog Ferdinand~~ Aebi Anton, Mechanische Schreinerei, Fluhmühle.

	Versicherungsobjecte IV. Classe	Versicherungs-Summe Fr.	Prämiensatz Fr.	Betrag der jährlichen Prämie Fr.	Veränderungen der Versicherungssummen 1902 Fr.	1907 Fr.	1909 Fr.	1912 Fr.
89 b.	Mechanisches Schreinereigebäude ~~westlicher Teil mit Anbau~~ (18 m lang) ~~1895~~	~~40000~~	8 50	~~374~~ ~~260~~ ~~697~~	~~44,000~~	~~74,000~~ ~~8,000~~	~~53,000~~	100,000
c.	Hauptransmission & Turbinen (ohne Maschinen) Maschinenwerkstätte							
	Die Bezeichnung von 89 b soll heißen: Schreinereigebäude mit Haupttransmission, Turbine, Kesselhaus, Wohnraum, Dampfmaschinenhaus etc.							
	Versicherer: Aebi Anton, Schreinermeister, Fluhmühle.				1906/1907			
89 b.	Mechanisches Schreinereigebäude Anteil (12 m lang) N 89 b.	~~30,000~~	~~650~~ 850	~~195~~				
~~c.~~	~~Maschinenwerkstätte~~ (Siehe oben).				~~8,000~~			
~~89 b.~~	Schreinereigebäude (östl. Teil) 12 m. lang mit Haupttransmission (ohne Maschinen)						~~36,500~~	
	Vide oben! In obiger Versich. Summe von fr. 100,000.– enthalten.							

Staatsarchiv Luzern A 1143/114

Versicherer: ~~Ruedin Josef~~ ~~Lehnsträger~~ ~~J. Schär, Pfleger~~ ~~Kriesi~~ Good Jos. Wwe. und Kinder.
~~zum Schmacher E. Rickenbach~~ ~~Kriens~~ ~~Holzer Fanny~~

Versicherungsobjecte IV. Classe	Versicherungs-Summe Fr.	Prämiensatz Fr.	Betrag der jährlichen Prämie Fr.	Veränderungen der Versicherungssummen 1900 Fr.	1904 Fr.	1907 Fr.	1910 1912 Fr.
177 ~~Haus mit mechanischer Scheune~~	~~28000~~	7 50	157 50	abgebrannt			
" a. ~~Kesselhaus zum Kessel~~ Scheunenneubau	~~4000~~	7 50	30				
~~mit Kesselhaus zum Kessel~~		10	~~40~~ 120 / 100 =	~~12,000~~	~~9000~~	~~10,000~~ 1907	~~10,000~~ 15000
Dampfmaschine							
Versicherer: Renggli Alois, ~~Lindenwirt~~ Sonnenberg Littau							
176 Haus mit Ökonomiebestimm	~~4800~~	~~3 50~~	~~16 80~~				
Auf 1. Juni 1894 eingetragen I. Classe. aufgenommen.							
184 Waschhaus mit Schmiede u. Werkzeug		~~4 50~~	~~76 50~~	~~17.000~~			
und Ruhen							
Auf 1. Januar 1903 ~~wieder~~ in IIIe Klasse eingetragen.							
Versicherer: ~~Lindegger~~ Bolz Jakob ~~Franz Jos.~~ Kommandant.				1911			
153. I. Antheil Haus	~~3000~~	3 75	~~11 25~~	5000			18,75
Versicherer: Obrist Franz Josef, Kommandant.				1902	1907	1912	
153. II. Antheil Haus mit Scheune	~~3000~~	3 75	~~20 60~~ ~~11 25~~ 28.10	~~5600~~	~~7000~~	15,500	

Versicherer: Gut Siegfried zur Schmiede

Versicherungsobjecte IV. Classe	Versicherungs-Summe Fr.	Prämiensatz Fr.	Betrag der jährlichen Prämie Fr.	Veränderungen der Versicherungssummen 1903 Fr.	18 Fr.	18 Fr.	18 Fr.
	1901						
12. Gerüst & Anbau mit Werkzeug Boutique (Petrolmotorbetrieb)	~~4000~~	3 50	17 50	5000			
Versicherer: Einwohnergemeinde Luzern (Thorenberg)							
93 Wägegebäude mit Waage	1907/1908 28,000	0 50	122 .				
Versicherer: Meyer Joh. Bapt., Schlossmeister.							
89. c Büro mit Scheune, Schuppen u. Trieb	1909 10,000						
" f Holzhaus u. Lederschutte an der Bundesstrasse	4000	6 .	84 .				

Staatsarchiv Luzern A 1143/114

Gemeinde Lillau.

Versicherer: .....

Versicherungsobjecte **IV. Classe**	Versicherungs-Summe Fr.	Prämiensatz Fr.	Betrag der jährlichen Prämie Fr.	Veränderungen der Versicherungssummen 18 Fr.	18 Fr.	18 Fr.	18 Fr.

Staatsarchiv Luzern A 1143/114

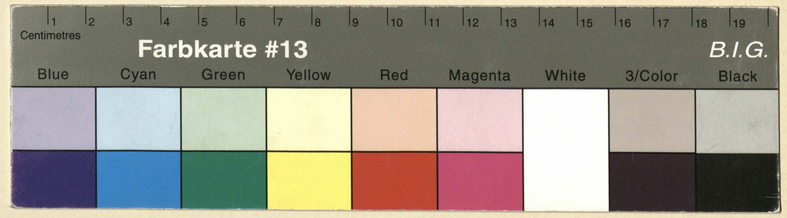

Staatsarchiv Luzern A 1143/114

Staatsarchiv Luzern A 1143/114