Brandassekuranz-Register

der

Gemeinde Kriens

K/7

Staatsarchiv Luzern A 1143/109

BUSSMANN BUCHBINDEREI LUZERN

Nummernbereinigung auf 1. Januar 1920.

(Schlüssel zum alten Register).

Neue Nr.	Alte Nr.
1 a	294 a
3 c	561
16 I c	16 I a
24 b	524
38 h	257 a
Horw 257	82 b
168 a	231 a
186 I	186
186 II	187 & 186 d
186 III	186 g & h
314	80 c
341 b	522
481	432

STAATSARCHIV LUZERN A 1143/109

Farbkarte #13 B.I.G.
Blue Cyan Green Yellow Red Magenta White 3/Color Black

Staatsarchiv Luzern A 1143/109

Register-No.	lit.	Bezeichnung des Versicherungsobjektes nach: Eigentümer (Name und Vorname, ev. Wohnort)	Lage (Liegenschaft, Strasse usw.)	Art des Gebäudes (Zweckbestimmung)	Bauart: Stein (massiv)	Bauart: Riegel	Bauart: Holz	Bedachung: Ziegel	Bedachung: Eternit	Bedachung: Schindeln, Stroh	Feuerschutz: Hydranten	Feuerschutz: Blitzableiter	Sonstige Bemerkungen (Ausschluss, Selbstversicherung, Zubehörden usw.)	Schatzung und Klassifikation, sowie deren Veränderungen: Jahr	Klasse	Schatzungs-Summe Fr.
					/	/	/	/	/	/	/	/				
1	-	Kirchgemeinde Kriens	Kirchenrain	Pfarrhaus			1	1			1	1		Z 1920	I	36.000
	a			Kirche u. Thurm	1			1			1	1		Z	I	251,000
	b			Oekonomiegebäude			1	1			1			Z	I	5,800
2	-	Kirchgemeinde Kriens	Kirchenrain	Pfrundhaus			1	1			1			Z 1920	I	31.200
3	-	Einwohnergemeinde Luzern	Fenkern	Haus			1	1			1			Z 1920	I	17,000
	a			Scheune	1		1	1			1			Z	IV	13,000
	b			Wasch u. Brennhaus	1		1	1			1				I	800
	c	(Bollmann)		Ladenhütte			1	1							I	2,000
4 u. 5		Buß Johann u. Georg	Laterne	Haus		1		1			1			Z 1920	I	18,800
	a			Werkhütte			1	1			1			Z	I	1,700
	b			Malerwerkstätte	1			1			1			Z	I	2,000
6	-	Waldvogel Gebrüder	Krämerhaus	Haus-Anteil		1		1			1			1920	I	Z 6,500

Staatsarchiv Luzern A 1143/109

Register-No.	lit.	Bezeichnung des Versicherungsobjektes nach: Eigentümer (Name und Vorname, ev. Wohnort)	Lage (Liegenschaft, Strasse usw.)	Art des Gebäudes (Zweckbestimmung)	Bauart: Stein (massiv)	Bauart: Riegel	Bauart: Holz	Bedachung: Ziegel	Bedachung: Eternit	Bedachung: Schindeln, Stroh	Feuerschutz: Hydranten	Feuerschutz: Blitzableiter	Sonstige Bemerkungen (Ausschluss, Selbstversicherung, Zubehörden usw.)
		Haas Franz			/	/	/	/	/	/	/	/	
7	-	~~Lisetto Jost Franz Alois~~ ✓	Bauernhaus	Haus-Anteil		/		/			/		
	a			9o			/	/			/		
8	-	~~Lisetli Ulrigen Jean~~ ✓ Hauk-Lisetli Joan Anna	Wohnhaus	Haus u. Anteil		/	/	/			/		
9	-	Fibbi Hans ✓	Hofstetten	Haus mit Anteil			/	/			/		
	a			Scheune			/	/			/		
10	-	Amrein Peter, Sohn	Vogelhaus	Haus-Anteil u. Waggon	/		/	/			/		
				Halle u. Waggon		/		K. Ent.			/		
11	-	Hamer Anton	Vogelhaus	Haus-Anteil			/	/			/		
	a			Wagenwerkstätte			/	/			/		

Schatzung und Klassifikation, sowie deren Veränderungen

Jahr	Klasse	Schatzungs-Summe Fr.	Jahr	Klasse	Schatzungs-Summe Fr.	Jahr	Klasse	Schatzungs-Summe Fr.	Jahr	Klasse	Schatzungs-Summe Fr.	Jahr	Klasse	Schatzungs-Summe Fr.	Jahr	Klasse	Schatzungs-Summe Fr.	Jahr	Klasse	Schatzungs-Summe Fr.
Z 1920	I	11,700																		
Z	I	18,000																		
Z 1920	I	36,400																		
1920	I	Z 19,500																		
	I	Z 5,900																		
Z 1920	I	30,000																		
1920	I	Z 14,000																		
	I	Z 1,500																		

Staatsarchiv Luzern A 1143/109

Register-No.	lit.	Bezeichnung des Versicherungsobjektes nach: Eigentümer (Name und Vorname, ev. Wohnort)	Lage (Liegenschaft, Strasse usw.)	Art des Gebäudes (Zweckbestimmung)	Bauart: Stein (massiv)	Bauart: Riegel	Bauart: Holz	Bedachung: Ziegel	Bedachung: Eternit	Bedachung: Schindeln, Stroh	Feuerschutz: Hydranten	Feuerschutz: Blitzableiter	Sonstige Bemerkungen (Ausschluss, Selbstversicherung, Zubehörden usw.)	Schatzung und Klassifikation, sowie deren Veränderungen: Jahr	Klasse	Schatzungs-Summe Fr.	Jahr	Klasse	Schatzungs-Summe Fr.	Jahr	Klasse	Schatzungs-Summe Fr.	Jahr	Klasse	Schatzungs-Summe Fr.	Jahr	Klasse	Schatzungs-Summe Fr.	Jahr	Klasse	Schatzungs-Summe Fr.	Jahr	Klasse	Schatzungs-Summe Fr.
					/	/	/	/	/	/	/	/																						
12	-	Muri-Kaufmann, Marie	Altkirchenrain	Haus			/	/			/			Z 1920	I.	19,500																		
12	a	~~Muri Kaspar~~ Baumli Emanuel	Neukirchenrain	Haus, Restaurant Muri			/	/			/			1920	I.	Z 52,000																		
	b			Waschhaus	/	/		/			/				I.	Z 2,600																		
13	-	Einwohnergemeinde Kriens	An der Allmend	Haus		/	/	/			/			Z 1920	I	~~16,500~~ 20,000	~~1922~~	~~I~~	~~20.000~~	1923	I.	Z 24,000												
	a			Waschhaus mit Wohnung		/	/				/			Z	I	~~6,600~~ 8,000	1922	I	8.000															
	b			Scheune			/	/			/			Z	I	~~7,500~~ 12,000	1922	I.	12.000															
14	-	~~Wuff-Kurgmeier Josefa~~ Baus Josef	Althofmatt	Haus		/	/	/			/			Z 1920	I.	26,000																		
14	a	Brauerei Spieß A.G. Luzern	Neuhofmatt	Haus	/			/			/			1920	I.	Z 58.500																		

Staatsarchiv Luzern A 1143/109

Register-No.	lit.	Bezeichnung des Versicherungsobjektes nach: Eigentümer (Name und Vorname, ev. Wohnort)	Lage (Liegenschaft, Strasse usw.)	Art des Gebäudes (Zweckbestimmung)	Bauart: Stein (massiv)	Bauart: Riegel	Bauart: Holz	Bedachung: Ziegel	Bedachung: Eternit	Bedachung: Schindeln, Stroh	Feuerschutz: Hydranten	Feuerschutz: Blitzableiter	Sonstige Bemerkungen (Ausschluss, Selbstversicherung, Zubehörden usw.)
					/	/	/	/	/	/	/	/	
15	-	Pfeuti-Amrein Sosi	Hofstetli	Haus			1	1			1		
16	I	Pfeuti Josef Hofstatt 18, Luzern.	Lauisland	Haus-Anteil		1	1	1		1	1		
	a			Holzbestand-Anteil			1	1			1		
16	I b	Amrein-Lütfi Peter	Neuhausland	Haus	1			1			1		
	a			Holzbestand-Anteil			1	1			1		
16	I c	Meier Louis	Lauisland	Haus-Anteil			1	1			1		
	a			Werkstatt		1		1			1		
	b			Holzbestand-Anteil			1	1			1		
17	-	Ottiger-Lütfi Anna	Heimgarten	Haus			1	1			1		
	a			Magazin	1			1			1		

Schatzung und Klassifikation, sowie deren Veränderungen																							
Jahr	Klasse	Schatzungs-Summe Fr.	Jahr	Klasse	Schatzungs-Summe Fr.	Jahr	Klasse	Schatzungs-Summe Fr.	Jahr	Klasse	Schatzungs-Summe Fr.	Jahr	Klasse	Schatzungs-Summe Fr.	Jahr	Klasse	Schatzungs-Summe Fr.	Jahr	Klasse	Schatzungs-Summe Fr.	Jahr	Klasse	Schatzungs-Summe Fr.
1920	I	Z 15,600																					
1920	I.	Z 43,000																					
	I.	600																					
Z 1920	I.	45,000																					
Z	I.	100																					
1920	I	7,800																					
	I.	2,600																					
	I.	100																					
1920	I	Z 22,000																					
	I	Z 2,000																					

Staatsarchiv Luzern A 1143/109

Register- No.	lit.	Bezeichnung des Versicherungsobjektes nach: Eigentümer (Name und Vorname, ev. Wohnort)	Lage (Liegenschaft, Strasse usw.)	Art des Gebäudes (Zweckbestimmung)	Bauart: Stein (massiv)	Bauart: Riegel	Bauart: Holz	Bedachung: Ziegel	Bedachung: Eternit	Bedachung: Schindeln, Stroh	Feuerschutz: Hydranten	Feuerschutz: Blitzableiter	Sonstige Bemerkungen (Ausschluss, Selbstversicherung, Zubehörden usw.)
					/	/	/	/	/	/	/	/	
18/19	-	Kaufmann Jürgi	Hofbiegelfeld	Haus, Laden u. Werk. Stallanbau	/		/	/	Kl.Cmt		/		
20	-	Erben J. Erdmann, senior	zur Linde	Wohnhaus, Scheune u. Waschhaus		/	/	/			/		
	a			Werkstattgebäude			/	/			/		
	b			Reinkfalle		/		/			/		
	c			Scheune mit Remise	/		/	/			/		
21	I	~~Peter Jakob Peter Johann~~ Heubuff-Peter Franziska	Unter Pfisterei	Haus	/		/				/		
	a			Scheune u. Holzstall			/	/			/		
21	II	Keller Fritz	Metzgasse	Haus mit Werkstatt, Stallung u. Waschhaus	/		/	/			/		
22	-	Lemmi Josephine	Alt-Sankt-Ann	Haus mit Magazin, Anbau			/	/			/		
	a			Waschhaus		/		/			/		

Schatzung und Klassifikation, sowie deren Veränderungen																							
Jahr	Klasse	Schatzungs-Summe Fr.	Jahr	Klasse	Schatzungs-Summe Fr.	Jahr	Klasse	Schatzungs-Summe Fr.	Jahr	Klasse	Schatzungs-Summe Fr.	Jahr	Klasse	Schatzungs-Summe Fr.	Jahr	Klasse	Schatzungs-Summe Fr.	Jahr	Klasse	Schatzungs-Summe Fr.	Jahr	Klasse	Schatzungs-Summe Fr.
1920	I	Z 52.000																					
Z 1920	I	90.000																					
	I	2.000																					
Z	I	3.200																					
Z	I	16.000																					
1920	I	Z 52.000																					
	I	7.800																					
Z 1920	I	Z 52.000																					
Z 1920	I	52.000																					
Z	I	5.200																					

Staatsarchiv Luzern A 1143/109

Register-No.	lit.	Bezeichnung des Versicherungsobjektes nach: Eigentümer (Name und Vorname, ev. Wohnort)	Lage (Liegenschaft, Strasse usw.)	Art des Gebäudes (Zweckbestimmung)	Bauart: Stein (massiv)	Bauart: Riegel	Bauart: Holz	Bedachung: Ziegel	Bedachung: Eternit	Bedachung: Schindeln, Stroh	Feuerschutz: Hydranten	Feuerschutz: Blitzableiter	Sonstige Bemerkungen (Ausschluss, Selbstversicherung, Zubehörden usw.)	Schatzung und Klassifikation, sowie deren Veränderungen: Jahr	Klasse	Schatzungs-Summe Fr.	Jahr	Klasse	Schatzungs-Summe Fr.	Jahr	Klasse	Schatzungs-Summe Fr.	Jahr	Klasse	Schatzungs-Summe Fr.	Jahr	Klasse	Schatzungs-Summe Fr.	Jahr	Klasse	Schatzungs-Summe Fr.	Jahr	Klasse	Schatzungs-Summe Fr.
					/	/	/	/	/	/	/	/																					
23	-	Heggli Xaver	Kleinfenkern	Haus		/		/			/			1920	I	18.200																	
	a			Scheune		/		/			/				I	15600																	
	b			Wagenschuppen I.			/	/			/				I	3.200																	
	c			Wagenschuppen II.			/	/			/				I	600																	
24	-	Matter Hermann	Fenkernbaumgarten	Haus		/	/	/			/			Z 1920	I	~~47.000~~	1924	I.	50.000														
	a			Schlachthaus	/			/			/				I.	~~6.700~~	1924	I.	14.000														
	b.			Scheune	/		/	/			/			Z	I.	~~10,000~~	1924	II.	14.000														
	c			Schweinescheune			/	/			/																						
25	-	Furrer Johann	Fenkernbaumgarten	Haus u. Anbau			/	/			/			1920	I	Z 33,800																	
26/27	-	Frei!																															

Staatsarchiv Luzern A 1143/109

Register- No.	lit.	Bezeichnung des Versicherungsobjektes nach: Eigentümer (Name und Vorname, ev. Wohnort)	Lage (Liegenschaft, Strasse usw.)	Art des Gebäudes (Zweckbestimmung)	Bauart: Stein (massiv)	Bauart: Riegel	Bauart: Holz	Bedachung: Ziegel	Bedachung: Eternit	Bedachung: Schindeln, Stroh	Feuerschutz: Hydranten	Feuerschutz: Blitzableiter	Sonstige Bemerkungen (Ausschluss, Selbstversicherung, Zubehörden usw.)
					/	/	/	/	/	/	/	/	
27	-	Frei											
28	I	Frei											
28	II	Lilliger Josef	Kapellschmiede	Haus u. Schmiede	/			/			/		
	a			Schopf			/	/			/		
29	-	Aberlin Anbrand	Hitzkirch	Haus		/		/			/		
	a			Waffenlike mit Lehmung		/		/			/		
	b			Scheune			/	/			/		
	c			Schopf			/	/			/		
30	-	~~Hegglin-Zweicken Peter~~ ~~A. Gallus-Stiftung~~ ~~Gallusstift Kasp. Schmiede~~	Hitzkirch	Haus u. Scheune			/	/			/		

Schatzung und Klassifikation, sowie deren Veränderungen: Jahr	Klasse	Schatzungs-Summe Fr.	Jahr	Klasse	Schatzungs-Summe Fr.	Jahr	Klasse	Schatzungs-Summe Fr.	Jahr	Klasse	Schatzungs-Summe Fr.	Jahr	Klasse	Schatzungs-Summe Fr.	Jahr	Klasse	Schatzungs-Summe Fr.	Jahr	Klasse	Schatzungs-Summe Fr.
1920	I	Z 13,000																		
	I	2,100																		
1920	I	Z 21,200																		
	I	Z 12,500																		
	I	Z 7,500																		
	I	Z 500																		
~~1920~~	~~I~~	~~5800~~	1923	I	Z 9,000															

Staatsarchiv Luzern A 1143/109

Register-No.	lit.	Bezeichnung des Versicherungsobjektes nach: Eigentümer (Name und Vorname, ev. Wohnort)	Lage (Liegenschaft, Strasse usw.)	Art des Gebäudes (Zweckbestimmung)	Bauart: Stein (massiv)	Bauart: Riegel	Bauart: Holz	Bedachung: Ziegel	Bedachung: Eternit	Bedachung: Schindeln, Stroh	Feuerschutz: Hydranten	Feuerschutz: Blitzableiter	Sonstige Bemerkungen (Ausschluss, Selbstversicherung, Zubehörden usw.)
					/	/	/	/	/	/	/	/	
31	–	Wäfelin Familie	Hagenmüsle	Landwirtschaftl. Anbau	/	/		/			/		
	a			Wagenschuppen			/	/			/		
	b			Lagerhütte			/	/			/		
	c			Lagerhütte			/	/			/		
32	–	Wyssen Josef	Hohenrain	Haus			/	/			/		
	a			Schreiner-Atelier			/	/					
32	b	Haab-Bregger Marcelle u. Hans Jos.	Hohenrain	Lagerhütte u. Werkstatt	/	/		/			/		
	c			Schreiner-Atelier			/	/			/		
33	–	Masch. Fabrik H. Bell A.G.	Hohenrain	[illegible]					Eternit				
	a			Modellmagazin u. Schlosserei	/		/	/			/		
	b			Regulatorenwerkstätte u. Schreinerei	/	Eisen		Cement			/		
	c			Abtrittgebäude	/			/			/		
	d			Montierhalle u. Modellmagazin	/	Eisen		/			/		
	e												
	f			Giesserei mit Anbau	/			/			/		
	g												

Schatzung und Klassifikation, sowie deren Veränderungen

Jahr	Klasse	Schatzungs-Summe Fr.	Jahr	Klasse	Schatzungs-Summe Fr.	Jahr	Klasse	Schatzungs-Summe Fr.	Jahr	Klasse	Schatzungs-Summe Fr.	Jahr	Klasse	Schatzungs-Summe Fr.	Jahr	Klasse	Schatzungs-Summe Fr.	Jahr	Klasse	Schatzungs-Summe Fr.
1920	I.	~~45,000~~	1921	IV.	65,000															
	IV.	~~40,100~~	"	IV.	20,100															
	I.	~~6,000~~	"	IV.	5,200															
	I.	~~2,000~~	"	IV.	2,000															
1920	I	16,600																		
	I	Z 3,900																		
1920	I	11,700																		
	I	12,000																		
1920																				
	IV	19,500																		
	IV	52,000																		
	IV	1,600																		
	IV	58,500																		
	IV	168,000																		

Staatsarchiv Luzern A 1143/109

Register-No.	lit.	Bezeichnung des Versicherungsobjektes nach: Eigentümer (Name und Vorname, ev. Wohnort)	Lage (Liegenschaft, Strasse usw.)	Art des Gebäudes (Zweckbestimmung)	Bauart: Stein (massiv)	Bauart: Riegel	Bauart: Holz	Bedachung: Ziegel	Bedachung: Eternit	Bedachung: Schindeln, Stroh	Feuerschutz: Hydranten	Feuerschutz: Blitzableiter	Sonstige Bemerkungen (Ausschluss, Selbstversicherung, Zubehörden usw.)	Schatzung und Klassifikation, sowie deren Veränderungen: Jahr	Klasse	Schatzungs-Summe Fr.	Jahr	Klasse	Schatzungs-Summe Fr.	Jahr	Klasse	Schatzungs-Summe Fr.	Jahr	Klasse	Schatzungs-Summe Fr.	Jahr	Klasse	Schatzungs-Summe Fr.	Jahr	Klasse	Schatzungs-Summe Fr.	Jahr	Klasse	Schatzungs-Summe Fr.
					/	/	/	/	/	/	/	/																						
33	h.	Masch. Fabrik Th. Bell u. Cie. A.G.	Hobacher	Kesselschmiede, Rohrschmiede, Kesselhaus u. Anbau mit Modellmagazin.	1			1			1			1920	IV.	96.000 ✓																		
	i.			Brückenbauwerkstätte	1		1	1			1				IV.	84,500 ✓																		
	k.			Mühlenbau-Dreherei und Schreinerei mit Magazinen u. Speditionshalle.	1			1			1				IV.	260.000 ✓																		
	l			Kistenmacherei u. Ladenmagazin.		1	1	1			1				IV.	19,500 ✓																		
	m																																	
	n																																	
	o																																	
	p.																																	
	q.																																	
	r.																																	
	s.																																	
	t.			Gußputzerei u. Metallgießerei, Modellschreinerei, Schmiede u. Modellmagazin	1	Eisen		H. Cement			1			1920	IV.	130,000 ✓																		
	u.			Komptoir, Werkstättenbureau u. Portierloge	1			1			1				IV.	86.600 ✓																		
	v.			Rohrmacherei, Vorhalle u. Mietenmagazin	1	1	1	1			1				IV.	58,000 ✓																		

Staatsarchiv Luzern A 1143/109

Register-No.	lit.	Bezeichnung des Versicherungsobjektes nach: Eigentümer (Name und Vorname, ev. Wohnort)	Lage (Liegenschaft, Strasse usw.)	Art des Gebäudes (Zweckbestimmung)	Bauart: Stein (massiv)	Bauart: Riegel	Bauart: Holz	Bedachung: Ziegel	Bedachung: Eternit	Bedachung: Schindeln, Stroh	Feuerschutz: Hydranten	Feuerschutz: Blitzableiter	Sonstige Bemerkungen (Ausschluss, Selbstversicherung, Zubehörden usw.)	Schatzung und Klassifikation, sowie deren Veränderungen: Jahr	Klasse	Schatzungs-Summe Fr.	Jahr	Klasse	Schatzungs-Summe Fr.	Jahr	Klasse	Schatzungs-Summe Fr.	Jahr	Klasse	Schatzungs-Summe Fr.	Jahr	Klasse	Schatzungs-Summe Fr.	Jahr	Klasse	Schatzungs-Summe Fr.	Jahr	Klasse	Schatzungs-Summe Fr.
					/	/	/	/	/	/	/	/																						
33	w.	Masch. Fabrik. Th. Bell u. Cie. A. G.	Hohacker																															
	x																																	
	y.																																	
	z.			Koksmagazin, Kohlen u. Modellschuppen			1	1			1			1920	IV	13.000	✓																		
	aa			Gebäude für autogene Schweißung.	1				1						IV.	4.000	✓																		

Staatsarchiv Luzern A 1143/109

Register-No.	lit.	Bezeichnung des Versicherungsobjektes nach: Eigentümer (Name und Vorname, ev. Wohnort)	Lage (Liegenschaft, Strasse usw.)	Art des Gebäudes (Zweckbestimmung)	Bauart: Stein (massiv)	Bauart: Riegel	Bauart: Holz	Bedachung: Ziegel	Bedachung: Eternit	Bedachung: Schindeln, Stroh	Feuerschutz: Hydranten	Feuerschutz: Blitzableiter	Sonstige Bemerkungen (Ausschluss, Selbstversicherung, Zubehörden usw.)	Schatzung und Klassifikation, sowie deren Veränderungen: Jahr	Klasse	Schatzungs-Summe Fr.	Jahr	Klasse	Schatzungs-Summe Fr.	Jahr	Klasse	Schatzungs-Summe Fr.	Jahr	Klasse	Schatzungs-Summe Fr.	Jahr	Klasse	Schatzungs-Summe Fr.	Jahr	Klasse	Schatzungs-Summe Fr.	Jahr	Klasse	Schatzungs-Summe Fr.
35	-	Kaufmann Josef Obergrund, Luzern	Oberkurnimatt	Haus			1	1						1920	I.	Z 11,000																	
	a			Scheune			1	1							I.	Z 10,000																	
36	-	Masch. Fabrik Th. Bell, A.G.	Breitenau	Haus			1	1			1			1920	I	Z 28,600																	
	a			Oekonomiegebäude			1	1			1				I.	Z 1300																	
37	-	Masch. Fabrik Th. Bell A.G.	Unter-Hochacker	Haus			1	1			1			1920	I	Z 9,100																	
38	-	Sutermeister Hans	Bleiche	Villa	1			1			1			1920	I.	Z ~~72,000~~	1922	I.	120.000														
	d	Teigwarenfabrik A.-G. Luzern		Wagenschuppen			1	1			1				I.	Z ~~1,000~~	1922	I.	2000														
	b	Teigwarenfabrik A.G. Luzern		Oekonomiegebäude			1	1			1				I.	Z ~~6,500~~	1922	I.	8000														
	c	do.		Scheune			1	1			1				I. abgebrannt	~~50,000~~	1922																
	a I	Sutermeister Hans		Remise			1	1			1				I.	Z ~~4,000~~	1922	I.	8000														
	e	Teigwarenfabrik A.-G. Luzern	Bleicherain	Haus		1		1			1				I.	Z ~~26,000~~	1922	I.	35000														
	a	Sutermeister Hans	Bleiche	Gartenhaus			1	1									1922	I.	1000														

Staatsarchiv Luzern A 1143/109

Register-No.	lit.	Bezeichnung des Versicherungsobjektes nach: Eigentümer (Name und Vorname, ev. Wohnort)	Lage (Liegenschaft, Strasse usw.)	Art des Gebäudes (Zweckbestimmung)	Bauart: Stein (massiv)	Riegel	Holz	Bedachung: Ziegel	Eternit	Schindeln, Stroh	Feuerschutz: Hydranten	Blitzableiter	Sonstige Bemerkungen (Ausschluss, Selbstversicherung, Zubehörden usw.)
38	d	Zeigwarenfabrik Luzern AG.	Sleidweg	~~Lagerschuppen~~ ~~Kommissionsbüro~~			1	1			1		
	g			Fabrikgebäude mit Anbau von 2 Trans.-Häus	1			1			1	1	
	h			~~Depot~~ Magazin			1	1			1		
	i	(früher 357)	hohe aussicht	Bürogebäude	1			1			1		
38	1	Lüssi Johann	Unter Steinfelden	Haus u. Scheune	1		1						
39	-	Mangelsen Ferd. u. Geschw.	Lerchenbühl b. Littau	Haus			1	1					
	a			Scheune			1	1					
	b			Holzschuppen			1	1					

Schatzung und Klassifikation, sowie deren Veränderungen																					
Jahr	Klasse	Schatzungs-Summe Fr.	Jahr	Klasse	Schatzungs-Summe Fr.	Jahr	Klasse	Schatzungs-Summe Fr.	Jahr	Klasse	Schatzungs-Summe Fr.	Jahr	Klasse	Schatzungs-Summe Fr.	Jahr	Klasse	Schatzungs-Summe Fr.	Jahr	Klasse	Schatzungs-Summe Fr.
1920	IV	Z ~~4,000~~	1922	IV.	9000															
	IV.	B 349,000	1922	IV.	450.000															
	1	Z ~~1,500~~	1922	IV.	2500															
		Z	1922	IV.	70000															
Z 1920	I	13,000																		
Z 1920	I.	~~24,000~~	1922	I.	45000															
Z	I.	~~41,000~~	1922	I	30000															
Z	I.	~~500~~	1922	I	1.500															

Staatsarchiv Luzern A 1143/109

Register-No.	lit.	Bezeichnung des Versicherungsobjektes nach: Eigentümer (Name und Vorname, ev. Wohnort)	Lage (Liegenschaft, Strasse usw.)	Art des Gebäudes (Zweckbestimmung)	Bauart: Stein (massiv)	Bauart: Riegel	Bauart: Holz	Bedachung: Ziegel	Bedachung: Eternit	Bedachung: Schindeln, Stroh	Feuerschutz: Hydranten	Feuerschutz: Blitzableiter	Sonstige Bemerkungen (Ausschluss, Selbstversicherung, Zubehörden usw.)	Schatzung und Klassifikation, sowie deren Veränderungen: Jahr	Klasse	Schatzungs-Summe Fr.	Jahr	Klasse	Schatzungs-Summe Fr.	Jahr	Klasse	Schatzungs-Summe Fr.	Jahr	Klasse	Schatzungs-Summe Fr.	Jahr	Klasse	Schatzungs-Summe Fr.	Jahr	Klasse	Schatzungs-Summe Fr.	Jahr	Klasse	Schatzungs-Summe Fr.
					/	/	/	/	/	/	/	/																					
40	–	Schnyder Gebrüder	Oberhaus	Haus			/	/			/			1920	I	Z 33,000																	
	a			Scheune			/	/			/				I	Z 10.400																	
	b			Waschhaus u. Werkstätte			/	/			/				I	Z 5,200																	
	c			Bienenhaus			/	/			/				I	Z 500																	
41	–	Sigrist Felix	Mittler-Haus	Haus			/	/			/			1920	I	Z 23,400																	
	a			Scheune			/	/			/				I	Z 13.000																	
	b			Scheune			/	/			/				I	Z 8,000																	
	c			Waschhütte mit Wohnungen	/	/		/			/				I	Z 3.600																	
42	–	Wenger Ferdinand Friedau	Unterhaus	Haus			/	/			/		1920 A.S. bestätigt.	Z 1920	I	Z 40,000																	
	a			Scheune			/	/			/			Z	I	~~26.000~~	1922	I	Z 26.000														
	b			Waschhütte u. Dürrofen	/		/	/			/			Z	I	~~2,400~~	1922	I	Z 3.000														
	c			Mosttrotte u. Scheuneanteil			/	/						Z	I	~~2.000~~	1922	I	Z 4.500														

Staatsarchiv Luzern A 1143/109

Register- No.	lit.	Bezeichnung des Versicherungsobjektes nach: Eigentümer (Name und Vorname, ev. Wohnort)	Lage (Liegenschaft, Strasse usw.)	Art des Gebäudes (Zweckbestimmung)	Bauart: Stein (massiv)	Bauart: Riegel	Bauart: Holz	Bedachung: Ziegel	Bedachung: Eternit	Bedachung: Schindeln, Stroh	Feuerschutz: Hydranten	Feuerschutz: Blitzableiter	Sonstige Bemerkungen (Ausschluss, Selbstversicherung, Zubehörden usw.)
					/	/	/	/	/	/	/	/	
43	I	Lutz Jakob Schmiede Littau	Nagelschmiede	Haus-Anteil	/		/	/			/		
	a			Scheune mit Hof			/	/			/		
	b			Oekonomiegebäude			/	/			/		
43	II	Lütz- ~~Jakob~~ Albert ~~Anna Frau~~	Nagelschmiede	Haus-Anteil		/		/			/		
44/45	-	Hunkeler Hans	Feinbrik	Haus	/		/	/			/		
	a			Holz u. Waschhaus	/		/	/			/		
46	-	~~Jakob Albert Jakob~~ Siegrist Otto ~~Hans Wickel Rosa~~	Kellenhaus	Wohnhaus	/		/	/			/		
	a	~~Kunz Adolf, Oek. Arb.~~		Käsekeller mit Anbauten Holz u. Waschhaus	/		/	/			/		
47	-	Gerber Johann	Kellenhaus	Haus-Anteil		/	/	/			/		

Schatzung und Klassifikation, sowie deren Veränderungen																					
Jahr	Klasse	Schatzungs-Summe Fr.	Jahr	Klasse	Schatzungs-Summe Fr.	Jahr	Klasse	Schatzungs-Summe Fr.	Jahr	Klasse	Schatzungs-Summe Fr.	Jahr	Klasse	Schatzungs-Summe Fr.	Jahr	Klasse	Schatzungs-Summe Fr.	Jahr	Klasse	Schatzungs-Summe Fr.	Jahr	Klasse	Schatzungs-Summe Fr.
Z 1920	I.	12.000																			
Z	I.	6.500																			
	III.	1900																			
1920	I.	Z 15,200																			
1920	I.	Z 40.000																			
	I.	Z 3.000																			
1920	I.	Z 32.000																			
	~~I. 3.000~~	1923 I. Z 3,300																			
Z 1920	I.	5,500																			

Staatsarchiv Luzern A 1143/109

Register-No.	lit.	Bezeichnung des Versicherungsobjektes nach: Eigentümer (Name und Vorname, ev. Wohnort)	Lage (Liegenschaft, Strasse usw.)	Art des Gebäudes (Zweckbestimmung)	Bauart: Stein (massiv)	Bauart: Riegel	Bauart: Holz	Bedachung: Ziegel	Bedachung: Eternit	Bedachung: Schindeln, Stroh	Feuerschutz: Hydranten	Feuerschutz: Blitzableiter	Sonstige Bemerkungen (Ausschluss, Selbstversicherung, Zubehörden usw.)	Schatzung und Klassifikation, sowie deren Veränderungen: Jahr	Klasse	Schatzungs-Summe Fr.	Jahr	Klasse	Schatzungs-Summe Fr.	Jahr	Klasse	Schatzungs-Summe Fr.	Jahr	Klasse	Schatzungs-Summe Fr.	Jahr	Klasse	Schatzungs-Summe Fr.	Jahr	Klasse	Schatzungs-Summe Fr.	Jahr	Klasse	Schatzungs-Summe Fr.
48	-	Müller-Peter Witwe	Kellenhaus	Haus-Anteil			1	1			1			Z 1920	I	6.200																	
	a			Holzhaus			1	1			1				I	300																	
49	-	Degen Franz	Bachmättli	Haus			1	1			1			Z 1920	I	25.000																	
	a			Ladenhütte			1	1			1			Z	~~I~~	~~200~~	1923	I	Z 1,000														
	b.			Waschhaus	1			1						Z	I	12.500																	
50	-	Schütz Josef	Bachmättlihaus	Haus mit Werkstätte			1	1			1			1920	I	Z 19.500																	
51	-	Schnyder Alfred	Zunacher	Haus		1	1	1			1			~~1920~~	~~I~~	Z ~~35,100~~	1923	I	39,000														
	a			Scheune			1	1			1				~~I~~	Z ~~15.600~~	1923	I	16,000														
	b			Mosttrotte u. Holzhaus		1	1	1			1				~~I~~	Z ~~1,800~~	1923	I	3,000														

Staatsarchiv Luzern A 1143/109

Register- No.	lit.	Bezeichnung des Versicherungsobjektes nach: Eigentümer (Name und Vorname, ev. Wohnort)	Lage (Liegenschaft, Strasse usw.)	Art des Gebäudes (Zweckbestimmung)	Bauart: Stein (massiv)	Bauart: Riegel	Bauart: Holz	Bedachung: Ziegel	Bedachung: Eternit	Bedachung: Schindeln, Stroh	Feuerschutz: Hydranten	Feuerschutz: Blitzableiter	Sonstige Bemerkungen (Ausschluss, Selbstversicherung, Zubehörden usw.)
					/	/	/	/	/	/	/	/	
52	-	Armengemeinde Kriens	Klein-Dmatt (Obermoos)	Haus			/	/			/		
	a			Scheune, oben			/	/			/		
	b			Waschhaus		/		/			/	/	
	c			Waffenhaus u. Schweinestall		/	/	/			/		
	d			Scheune, unten	/		/	/			/		
	e			Schuppen mit Wagenbett			/	/			/		
53	-	~~Herr Josef Blattler~~ Einwohnergemeinde Kriens	Lehnmatt	Haus			/	/			/		
	a			Scheune			/	/			/		
54	-	Turner-Wasser Josef	Obermoos	Haus			/	/			/		
	a			Scheune			/	/			/		
	b			Waschhaus		/		/			/		

Schatzung und Klassifikation, sowie deren Veränderungen																							
Jahr	Klasse	Schatzungs-Summe Fr.	Jahr	Klasse	Schatzungs-Summe Fr.	Jahr	Klasse	Schatzungs-Summe Fr.	Jahr	Klasse	Schatzungs-Summe Fr.	Jahr	Klasse	Schatzungs-Summe Fr.	Jahr	Klasse	Schatzungs-Summe Fr.	Jahr	Klasse	Schatzungs-Summe Fr.	Jahr	Klasse	Schatzungs-Summe Fr.
Z 1920	I	23 400																					
Z	I	13 000																					
Z	I	75 000																					
Z	I	4 000																					
Z	I	16 000																					
	I	3 200																					
Z 1920	I	20 000																					
Z	I	20 000																					
Z 1920	I	34 000																					
Z	I	20 000																					
Z	I	2 000																					

Staatsarchiv Luzern A 1143/109

Register-No.	lit.	Bezeichnung des Versicherungsobjektes nach: Eigentümer (Name und Vorname, ev. Wohnort)	Lage (Liegenschaft, Strasse usw.)	Art des Gebäudes (Zweckbestimmung)	Bauart: Stein (massiv)	Bauart: Riegel	Bauart: Holz	Bedachung: Ziegel	Bedachung: Eternit	Bedachung: Schindeln, Stroh	Feuerschutz: Hydranten	Feuerschutz: Blitzableiter	Sonstige Bemerkungen (Ausschluss, Selbstversicherung, Zubehörden usw.)	Schatzung und Klassifikation, sowie deren Veränderungen: Jahr	Klasse	Schatzungs-Summe Fr.	Jahr	Klasse	Schatzungs-Summe Fr.	Jahr	Klasse	Schatzungs-Summe Fr.	Jahr	Klasse	Schatzungs-Summe Fr.	Jahr	Klasse	Schatzungs-Summe Fr.	Jahr	Klasse	Schatzungs-Summe Fr.	Jahr	Klasse	Schatzungs-Summe Fr.
55	-	Schröber Familie	Wydenhof	Haus			1	1			1			Z 1920	I	26,000																		
56	-	Schnyder Familie	Wydenhof	Scheune			1	1			1			1920	I	Z 22,100																		
57	-	~~Marfurt Albert~~ Roos Josef	Roppern	Haus u. Scheune			1	1						Z 1920	~~I~~	~~17,000~~	1923	I	Z 18,000															
	a			Waschhaus													1923	I	Z 1,000															
58	-	Müller Emanuel, Großhof	Unterhochrein	Haus			1	1			1			1920	I	Z 12,600																		
	a			Scheune			1	1							I	Z 13.000																		
	b			Waschhaus			1	1							I	Z 1.200																		
59	-	Müller Emanuel	Großhof	Haus			1	1			1			Z 1920	I	9,100																		
	a			Scheune			1	1			1			Z	I	32,500																		
	b			Waschhaus	1			1			1				I	1,300																		

Staatsarchiv Luzern A 1143/109

Register- No.	lit.	Bezeichnung des Versicherungsobjektes nach: Eigentümer (Name und Vorname, ev. Wohnort)	Lage (Liegenschaft, Strasse usw.)	Art des Gebäudes (Zweckbestimmung)	Bauart: Stein (massiv)	Bauart: Riegel	Bauart: Holz	Bedachung: Ziegel	Bedachung: Eternit	Bedachung: Schindeln, Stroh	Feuerschutz: Hydranten	Feuerschutz: Blitzableiter	Sonstige Bemerkungen (Ausschluss, Selbstversicherung, Zubehörden usw.)	Schatzung und Klassifikation, sowie deren Veränderungen: Jahr	Klasse	Schatzungs-Summe Fr.
					/	/	/	/	/	/	/	/				
60	-	Müller Emanuel	Gorsthof	Herrenhaus	/			/			/	/		1920	I.	78.000
	a			Remise u. Stallung	/	/		/			/				I.	14.300
61	-	Frei														
62		Holzstoffenfabrik R. Scherer A.G.	Langsäge	Doppelwohnhaus	/		/	/			/			1920	II	Z 24.600
	a			Haus u. Anbau	/		/	/			/				II.	Z 22.800
	b			Dampfkasten											IV	1,800
	c			Schuppen I			/	/							IV	1,800
	d			" II.			/	/							IV	3600
	e			" III			/	/							IV	500
	f.			" IV.			/	/							IV	1,200
	g			" V.			/	/							IV	5,800
	h.			" VI.			/	/							IV	3,600

Staatsarchiv Luzern A 1143/109

Register-No.	lit.	Bezeichnung des Versicherungsobjektes nach: Eigentümer (Name und Vorname, ev. Wohnort)	Lage (Liegenschaft, Strasse usw.)	Art des Gebäudes (Zweckbestimmung)	Bauart: Stein (massiv)	Bauart: Riegel	Bauart: Holz	Bedachung: Ziegel	Bedachung: Eternit	Bedachung: Schindeln, Stroh	Feuerschutz: Hydranten	Feuerschutz: Blitzableiter	Sonstige Bemerkungen (Ausschluss, Selbstversicherung, Zubehörden usw.)	Schatzung und Klassifikation, sowie deren Veränderungen: Jahr	Klasse	Schatzungs-Summe Fr.	Jahr	Klasse	Schatzungs-Summe Fr.	Jahr	Klasse	Schatzungs-Summe Fr.	Jahr	Klasse	Schatzungs-Summe Fr.	Jahr	Klasse	Schatzungs-Summe Fr.	Jahr	Klasse	Schatzungs-Summe Fr.	Jahr	Klasse	Schatzungs-Summe Fr.
63	-	Amstutz Bernhard	Unter-Dattenberg	Haus			1	1			1			1920	I	Z 27,300																		
	a			Scheune			1	1			1				I	Z 23,400																		
	b			Ladenhütte			1	1			1				I	Z 4,500																		
64	-	Frei																																
65	-	Wenger Christian sel. Erben	Amlehn	Haus			1	1			1			Z 1920	I	~~18,000~~	1922	I	Z 20000															
	a			Scheune mit Mosttrotte			1	1			1			Z	I	17,400			Z															
	b			Waschhütte	1			1			1				I	300																		
	c			Wagenschuppen			1	1			1				I	~~600~~	1922	I	600															
	d		Friedau	Haus	1	1		1			1			Z	I	Z 32,500																		
	e			Holzhaus			1	1			1			Z	I	~~2000~~	1921	I	~~3,500~~	1922	I	Z 4000												
66	-	Estermann Marie	Großfeld	Haus			1	1			1			1920	I	Z 19,500																		
	a	~~Wiesrein Peter~~ Ulrich Karl	Schloßblick	Haus		1		1			1			Z	I	20,600																		
	b	Amrein Peter		Holzhaus			1	H. Cmt			1			Z	I	6,000																		

Staatsarchiv Luzern A 1143/109

Register-No.	lit.	Bezeichnung des Versicherungsobjektes nach: Eigentümer (Name und Vorname, ev. Wohnort)	Lage (Liegenschaft, Strasse usw.)	Art des Gebäudes (Zweckbestimmung)	Bauart: Stein (massiv)	Bauart: Riegel	Bauart: Holz	Bedachung: Ziegel	Bedachung: Eternit	Bedachung: Schindeln, Stroh	Feuerschutz: Hydranten	Feuerschutz: Blitzableiter	Sonstige Bemerkungen (Ausschluss, Selbstversicherung, Zubehörden usw.)
					/	/	/	/	/	/	/	/	
67	-	Gasser Josef, Sursee	Grossfeld	Haus			/	/			/		
68	-	Fischer Lorenz, Sursee	Fürsprossmatt	Haus mit Anbau			/	/			/	/	
	a			Schweine			/	/			/	/	
	b			Heuschopf u. Remise		/		/					
69	-	Fischer Franz, Sursee	Lauwil	Haus			/	/			/	/	
	a			Scheune			/	/			/	/	
	b			Speicher			/	/			/		
70	-	Lehmann-Kiengler Sursee	Untermoos	Haus			/	/			/		
	a			Scheune			/	/					

Schatzung und Klassifikation, sowie deren Veränderungen																							
Jahr	Klasse	Schatzungs-Summe Fr.	Jahr	Klasse	Schatzungs-Summe Fr.	Jahr	Klasse	Schatzungs-Summe Fr.	Jahr	Klasse	Schatzungs-Summe Fr.	Jahr	Klasse	Schatzungs-Summe Fr.	Jahr	Klasse	Schatzungs-Summe Fr.	Jahr	Klasse	Schatzungs-Summe Fr.	Jahr	Klasse	Schatzungs-Summe Fr.
1920	I	Z 25,100																					
Z 1920	I	9,000																					
Z	I	7,500																					
Z	I	1,300																					
Z 1920	I	32,500																					
Z	I	16,500																					
Z	I	1,300																					
1920																							
"	I	Z 6,500																					
"	I	Z 2,600																					

Staatsarchiv Luzern A 1143/109

Register-No.	lit.	Bezeichnung des Versicherungsobjektes nach: Eigentümer (Name und Vorname, ev. Wohnort)	Lage (Liegenschaft, Strasse usw.)	Art des Gebäudes (Zweckbestimmung)	Bauart: Stein (massiv)	Bauart: Riegel	Bauart: Holz	Bedachung: Ziegel	Bedachung: Eternit	Bedachung: Schindeln, Stroh	Feuerschutz: Hydranten	Feuerschutz: Blitzableiter	Sonstige Bemerkungen (Ausschluss, Selbstversicherung, Zubehörden usw.)	Schatzung und Klassifikation, sowie deren Veränderungen: Jahr	Klasse	Schatzungs-Summe Fr.	Jahr	Klasse	Schatzungs-Summe Fr.	Jahr	Klasse	Schatzungs-Summe Fr.	Jahr	Klasse	Schatzungs-Summe Fr.	Jahr	Klasse	Schatzungs-Summe Fr.	Jahr	Klasse	Schatzungs-Summe Fr.	Jahr	Klasse	Schatzungs-Summe Fr.
71	-	Liniger Peter sel. Erben	Haasen u. Bosmatt	Haus			1	1			1			1920	I.	Z 9000																	
	a			Scheune			1	1			1				I.	Z 11000																	
72	-	~~Buholzer Xaver~~ Baumgartner Josef	Schellenmatt	Haus			1	1			1			Z ~~1920~~	~~I.~~	~~13,700~~	1923	I.	Z 15,000														
	a			Scheune			1	1			1			Z ~~—~~	~~I.~~	~~15000~~	1923	I.	Z 16,000														
73	-	Schmid Johann	Kehrhof	Haus			1	1			1			1920	I.	Z 30,000																	
	a			Scheune			1	1			1				I.	Z 23,400																	
	b			Wohnhaus mit Brennerei	1	1	1	1			1				I.	Z 5,800																	
74	-	Kuvrer Josef u. Jost	Pfausage u. Wißmatt	Haus			1	1			1	1		Z 1920	I.	Z 13000																	
	a			Scheune			1	1			1	1		Z	I.	Z 19,500																	
	b			Waschhaus		1		1			1			Z	I.	Z 100																	

Staatsarchiv Luzern A 1143/109

Register-No.	lit.	Bezeichnung des Versicherungsobjektes nach: Eigentümer (Name und Vorname, ev. Wohnort)	Lage (Liegenschaft, Strasse usw.)	Art des Gebäudes (Zweckbestimmung)	Bauart: Stein (massiv)	Bauart: Riegel	Bauart: Holz	Bedachung: Ziegel	Bedachung: Eternit	Bedachung: Schindeln, Stroh	Feuerschutz: Hydranten	Feuerschutz: Blitzableiter	Sonstige Bemerkungen (Ausschluss, Selbstversicherung, Zubehörden usw.)	Schatzung und Klassifikation, sowie deren Veränderungen: Jahr	Klasse	Schatzungs-Summe Fr.	Jahr	Klasse	Schatzungs-Summe Fr.	Jahr	Klasse	Schatzungs-Summe Fr.	Jahr	Klasse	Schatzungs-Summe Fr.	Jahr	Klasse	Schatzungs-Summe Fr.	Jahr	Klasse	Schatzungs-Summe Fr.	Jahr	Klasse	Schatzungs-Summe Fr.
75	–	Schnyder Familie	Rößlimatt	Haus			/	/			/			1920	I	Z 14,300																		
76	–	Schnyder Familie	Rößlimatt	Haus			/	/			/			1920	I	Z 10,400																		
	a			Scheune			/	/			/				I	Z 18,200																		
77	–	Sigrist-Muri Marie	Tiefengraben	Haus			/	/						Z 1920	I	10,400																		
	a			Scheune			/	/						Z	~~I~~	~~10,400~~	1923	I	Z 13,000															
	b			Waschhaus	/			/						Z	~~I~~	~~3,200~~	1923	I	Z 3,400															
78	–	Theiler Gottfried	Schweighof	Haus		/	/	/						Z 1920	I	~~18,400~~	1921	I.	25,000															
	a			Scheune			/	/				/		Z	I	~~46,000~~	"	I.	30,000															
	b			Allmendscheuerlein			/	/							I	600																		

Staatsarchiv Luzern A 1143/109

Register-No.	lit.	Bezeichnung des Versicherungsobjektes nach: Eigentümer (Name und Vorname, ev. Wohnort)	Lage (Liegenschaft, Strasse usw.)	Art des Gebäudes (Zweckbestimmung)	Bauart: Stein (massiv)	Bauart: Riegel	Bauart: Holz	Bedachung: Ziegel	Bedachung: Eternit	Bedachung: Schindeln, Stroh	Feuerschutz: Hydranten	Feuerschutz: Blitzableiter	Sonstige Bemerkungen (Ausschluss, Selbstversicherung, Zubehörden usw.)	Schatzung und Klassifikation, sowie deren Veränderungen: Jahr	Klasse	Schatzungs-Summe Fr.	Jahr	Klasse	Schatzungs-Summe Fr.	Jahr	Klasse	Schatzungs-Summe Fr.	Jahr	Klasse	Schatzungs-Summe Fr.	Jahr	Klasse	Schatzungs-Summe Fr.	Jahr	Klasse	Schatzungs-Summe Fr.	Jahr	Klasse	Schatzungs-Summe Fr.
79	-	Jenni Paul	Eberbrüti	Haus u. Hütte			1	1						1920	I	~~18,000~~ 18,000	1922	I	Z 18000															
	a			Schweinestall			1	1							I	1,000 2,500	1922	I	Z 2500															
	b			Scheune			1	1					p. 1. I. 22 abgetragen		I	~~15,000~~																		
	c			Scheune			1	1							I	5,200 20,000	1922	I	Z 20000															
	d			Wagenschopf			1	1							I	~~1,000~~	1922	I	1,500															
	e			Speicher			1	1									1922	I	500															
	f			Bienenhaus			1	1									1922	I	600															
80	-	[illegible]																																
81	-	Gartenmann August	Unter-Kurnimatt	Haus			1	1						Z ~~1920~~	~~I~~	~~13,000~~	1923	I	Z 14,000															
	a			Scheune			1	1						Z	I	~~8,400~~	1923	I	Z 15,000															
82	-	Stuhlfelder Kaspar	Lufölzli	Haus			1	1						Z ~~1920~~	~~I~~	~~10,400~~	1923	I	Z 10,000															
	a			Scheune			1	1						Z	I	2000																		
	b			Scheune, untere			1	1					nach Horw Nr. 357 übertragen	Z	I	~~9000~~																		

Staatsarchiv Luzern A 1143/109

Register-No.	lit.	Bezeichnung des Versicherungsobjektes nach: Eigentümer (Name und Vorname, ev. Wohnort)	Lage (Liegenschaft, Strasse usw.)	Art des Gebäudes (Zweckbestimmung)	Bauart: Stein (massiv)	Bauart: Riegel	Bauart: Holz	Bedachung: Ziegel	Bedachung: Eternit	Bedachung: Schindeln, Stroh	Feuerschutz: Hydranten	Feuerschutz: Blitzableiter	Sonstige Bemerkungen (Ausschluss, Selbstversicherung, Zubehörden usw.)	Schatzung und Klassifikation, sowie deren Veränderungen: Jahr	Klasse	Schatzungs-Summe Fr.
					/	/	/	/	/	/	/	/				
83	-	Sigrist Niklaus	Ysang	Haus			/	/						1920	I	Z 7,800
	a			Scheune			/	/							I	Z 7,800
84	-	Dongi Marie	Stoik	Haus			/	/						Z 1920	I	7,800
	a			Scheune			/	/						Z	I	5,200
	b		Schlagland	Scheune			/	/						Z	I	7,800
	c			Waschhaus	/			/						Z	I	1.900
84	I.	Sigrist ~~Gebrüder~~ Josef	Eichwäldli	Scheune			/	/						1920	I	Z 4,000
	a			Riedmattscheune			/	/							I	Z 2,600
	b			Haus	/		/	/							I	Z 7,000
85	-	Ortsbürgergemeinde Luzern	Hinterschlund	Haus	/			/						Z 1920	I	7,800
	a			Scheune			/	/						Z	I	7,800

Staatsarchiv Luzern A 1143/109

Register-No.	lit.	Bezeichnung des Versicherungsobjektes nach: Eigentümer (Name und Vorname, ev. Wohnort)	Lage (Liegenschaft, Strasse usw.)	Art des Gebäudes (Zweckbestimmung)	Bauart: Stein (massiv)	Bauart: Riegel	Bauart: Holz	Bedachung: Ziegel	Bedachung: Eternit	Bedachung: Schindeln, Stroh	Feuerschutz: Hydranten	Feuerschutz: Blitzableiter	Sonstige Bemerkungen (Ausschluss, Selbstversicherung, Zubehörden usw.)
					/	/	/	/	/	/	/	/	
86	-	Jenny ~~Alfred~~ ~~Louis Robert~~ in Jenny Alfred Rob.	Pfaffnau	Haus			/	/					
	a			Scheune			/	/					
	b			Schopf			/	/					
	c			Waschhütte in Dürrosen		/		/					
87	-	Lüscher Hans	Kleppenhalden	Haus			/	/					
	a			Scheunestein			/	/					
	b			Waschhütte		/		/					
88	-	Lüscher Hans	Pfaffnau	Haus			/	/					
	a			Scheune			/	/					
	b			Waschhütte		/		/					
89	-	Leu-Scheuermann Josef	Dürrosen	Haus		/		/					
	a			Scheune	/		/	/					
	b			Waschhütte		/		/					
	c			Scheunestelle			/	/					
88	I.	~~Lüscher Hans Anton Kindskatt~~ ~~Wolf Pfaffnau Kat. Bern~~ Ochsenbein Anna	Pfaffnalbaum	Haus u Scheune			/	/					
	a			Scheunestelle	/			Eternit					

Schatzung und Klassifikation, sowie deren Veränderungen

Jahr	Klasse	Schatzungs-Summe Fr.	Jahr	Klasse	Schatzungs-Summe Fr.	Jahr	Klasse	Schatzungs-Summe Fr.	Jahr	Klasse	Schatzungs-Summe Fr.	Jahr	Klasse	Schatzungs-Summe Fr.	Jahr	Klasse	Schatzungs-Summe Fr.	Jahr	Klasse	Schatzungs-Summe Fr.
1920	I.	~~14000~~	1922	I.	Z 20000															
	I.	~~6500~~	1922	I.	Z 9000	1923	I.	Z 13,000												
	I.	Z ~~3000~~			Z	1923	I.	3,000												
	I.	~~7000~~	1922	I.	Z 6000	1923	I.	Z 7,000												
Z 1920	I.	7600																		
Z	I.	3000																		
Z	I.	900																		
Z 1920	I.	11,900																		
Z	I.	7,500																		
Z	I.	600																		
Z	I.	800																		
1920	I.	Z 10,400																		
	I.	Z 11,700																		

Staatsarchiv Luzern A 1143/109

Register-No.	lit.	Bezeichnung des Versicherungsobjektes nach: Eigentümer (Name und Vorname, ev. Wohnort)	Lage (Liegenschaft, Strasse usw.)	Art des Gebäudes (Zweckbestimmung)	Bauart: Stein (massiv)	Riegel	Holz	Bedachung: Ziegel	Eternit	Schindeln, Stroh	Feuerschutz: Hydranten	Blitzableiter	Sonstige Bemerkungen (Ausschluss, Selbstversicherung, Zubehörden usw.)
89	-	Ortsbürgergemeinde Luzern	Allmendhof	Haus			/	/					
	a			Scheune			/	/					
90	-	Fischer Fritz	Dorfmatt	Haus			/	/					
	a			Scheune	/		/	/					
91	-	Baumgartner-Fischer Heinrich	Unter-Matthen	Haus u. Scheune			/	/			/	/	
	a			Waschhaus Baumgartner	/			/			/		
92	-	Schumacher-Bigriff Elisa	Ober-Matthen	Haus			/	/					
	a			Scheune	/		/	/					

Schatzung und Klassifikation, sowie deren Veränderungen																					
Jahr	Klasse	Schatzungs-Summe Fr.	Jahr	Klasse	Schatzungs-Summe Fr.	Jahr	Klasse	Schatzungs-Summe Fr.	Jahr	Klasse	Schatzungs-Summe Fr.	Jahr	Klasse	Schatzungs-Summe Fr.	Jahr	Klasse	Schatzungs-Summe Fr.	Jahr	Klasse	Schatzungs-Summe Fr.	
1920	I	7800																			
1920	I	~~11,000~~	1922	I Z	7.000																
1920	~~I~~	~~Z 13,000~~	1923	I Z	15,500																
	~~I~~	~~Z 14,000~~	1923	I Z	18,000																
~~1920~~	~~I~~	~~Z 24,000~~	1923	I Z	30,000																
	I	7.000																			
1920	I	Z 15600																			
	I	Z 18.000																			

Staatsarchiv Luzern A 1143/109

Register-No.	lit.	Bezeichnung des Versicherungsobjektes nach: Eigentümer (Name und Vorname, ev. Wohnort)	Lage (Liegenschaft, Strasse usw.)	Art des Gebäudes (Zweckbestimmung)	Bauart: Stein (massiv)	Bauart: Riegel	Bauart: Holz	Bedachung: Ziegel	Bedachung: Eternit	Bedachung: Schindeln, Stroh	Feuerschutz: Hydranten	Feuerschutz: Blitzableiter	Sonstige Bemerkungen (Ausschluss, Selbstversicherung, Zubehörden usw.)	Schatzung und Klassifikation, sowie deren Veränderungen: Jahr	Klasse	Schatzungs-Summe Fr.	Jahr	Klasse	Schatzungs-Summe Fr.	Jahr	Klasse	Schatzungs-Summe Fr.	Jahr	Klasse	Schatzungs-Summe Fr.	Jahr	Klasse	Schatzungs-Summe Fr.	Jahr	Klasse	Schatzungs-Summe Fr.	Jahr	Klasse	Schatzungs-Summe Fr.
93	–	Pfister Josef	Gutruti	Haus			/	/						Z 1920	I	~~15,000~~	1923	I	Z 22,500															
	a			Scheune			/	/						Z	I	~~10,400~~	1923	I	Z 13,000															
	b			Waschhaus		/		/							I	~~400~~	1923	I	Z 500															
94	I	Imbach Robert	Sidfelden	Haus-Anteil			/	/						Z 1920	I	5,200																		
	a			Scheune			/	/						Z	I	4,500																		
94	II	Lüfolger Alois	Sidfelden	Haus-Anteil			/	/						1920	I	Z 6,500																		
	a			Scheuerlein			/	/							I	Z 5,200																		
95	–	Giger Alois	Sidfelden	Haus			/	/						1920	I	Z 10,400																		
	a			Scheune			/	/							I	Z 7,800																		

Staatsarchiv Luzern A 1143/109

Register-No.	lit.	Bezeichnung des Versicherungsobjektes nach: Eigentümer (Name und Vorname, ev. Wohnort)	Lage (Liegenschaft, Strasse usw.)	Art des Gebäudes (Zweckbestimmung)	Bauart: Stein (massiv)	Bauart: Riegel	Bauart: Holz	Bedachung: Ziegel	Bedachung: Eternit	Bedachung: Schindeln, Stroh	Feuerschutz: Hydranten	Feuerschutz: Blitzableiter	Sonstige Bemerkungen (Ausschluss, Selbstversicherung, Zubehörden usw.)	Schatzung und Klassifikation, sowie deren Veränderungen: Jahr	Klasse	Schatzungs-Summe Fr.
96	-	Studer Franz Josef	Schweinerich	Haus			1	1						1920	I	13,000
	a			Scheune			1	1							I	21,000
	b			Waschhütte u. Dorrofen	1		1	1							I	1,600
	c			Speicher			1	1							I	300
97	-	Kümmenacher Gottfried	Lehn	Haus			1	1						1920	I	6,500
	a			Scheune			1	1							I	4,500
	b			Waschhütte			1	1							I	600
98	-	Haas Kaspar	Oberstrik	Haus u. Scheune			1	1						1920	I	Z 8,000
	a			Scheuerlein			1	1							I	Z 6,500
	b			Waschhütte		1		1							I	Z 1,300
	c		Höllweid	Weidscheune	1		1	1						1922	I	Z 1000
99	-	Krütli Josef	Emmatt	Haus			1	1						1920	I	Z 8,000
	a			Scheune			1	1							I	Z 6000

Staatsarchiv Luzern A 1143/109

Register-No.	lit.	Bezeichnung des Versicherungsobjektes nach: Eigentümer (Name und Vorname, ev. Wohnort)	Lage (Liegenschaft, Strasse usw.)	Art des Gebäudes (Zweckbestimmung)	Bauart: Stein (massiv)	Bauart: Riegel	Bauart: Holz	Bedachung: Ziegel	Bedachung: Eternit	Bedachung: Schindeln, Stroh	Feuerschutz: Hydranten	Feuerschutz: Blitzableiter	Sonstige Bemerkungen (Ausschluss, Selbstversicherung, Zubehörden usw.)
100	I.	Buholzer Andreas	Bodenmatt	Haus			1	1					
	a			Scheune			1	1					
100	II	Buholzer Andreas	Bodenmatt	Haus u. Scheune			1	1					
	a			Waschhütte			1	1					
	b.			Scheune			1	1					
101	-	Schilliger Isidor	Kreuel	Haus			1	1					
	a			Scheune			1	1					
b	b			Oekonomiegebäude			1	1					
102	-	Rengli Johann	Unter-Weiriti	Haus			1	1					
	a			Scheune			1	1					
103	-	Theiler-Rengli Agatha	Ver-Weiriti	Haus u. Scheune			1	1		1			

Schatzung und Klassifikation, sowie deren Veränderungen

Jahr	Klasse	Schatzungs-Summe Fr.	Jahr	Klasse	Schatzungs-Summe Fr.	Jahr	Klasse	Schatzungs-Summe Fr.	Jahr	Klasse	Schatzungs-Summe Fr.	Jahr	Klasse	Schatzungs-Summe Fr.	Jahr	Klasse	Schatzungs-Summe Fr.	Jahr	Klasse	Schatzungs-Summe Fr.
1920	I	1,600																		
	I	Z 2,000																		
1920	I	Z 10,400																		
	I	600																		
	I	Z 2,600																		
1920	I	~~5,000~~ 20,000	1922	I	Z 20,000															
	I	~~4,500~~ 5,000	1922	I	Z 9000															
			1922	I	800															
Z 1920	~~I~~	~~6,500~~	1923	I	Z 9,500															
Z	~~I~~	~~7,000~~	1923	I	Z 12,000															
~~1920~~	~~I~~	Z ~~5,000~~ 12,000	1923	I	Z 12,000															

Staatsarchiv Luzern A 1143/109

Register-No.	lit.	Bezeichnung des Versicherungsobjektes nach: Eigentümer (Name und Vorname, ev. Wohnort)	Lage (Liegenschaft, Strasse usw.)	Art des Gebäudes (Zweckbestimmung)	Bauart: Stein (massiv)	Bauart: Riegel	Bauart: Holz	Bedachung: Ziegel	Bedachung: Eternit	Bedachung: Schindeln, Stroh	Feuerschutz: Hydranten	Feuerschutz: Blitzableiter	Sonstige Bemerkungen (Ausschluss, Selbstversicherung, Zubehörden usw.)	Schatzung und Klassifikation, sowie deren Veränderungen: Jahr	Klasse	Schatzungs-Summe Fr.	Jahr	Klasse	Schatzungs-Summe Fr.	Jahr	Klasse	Schatzungs-Summe Fr.	Jahr	Klasse	Schatzungs-Summe Fr.	Jahr	Klasse	Schatzungs-Summe Fr.	Jahr	Klasse	Schatzungs-Summe Fr.	Jahr	Klasse	Schatzungs-Summe Fr.
					/	/	/	/	/	/	/	/																					
104	-	~~Hänki Anselm~~ Vogger Niklaus	Höll	Haus			/	/						1920	I	Z ~~16000~~	1922	I	18000															
	a			Scheune			/	/							I	Z ~~6000~~	1922	I	8000															
105	-	Frei																															
106	-	Lievi Josef	Stalden	Haus			/	/				/		1920	I	Z 11.700																		
	a			Scheune			/	/				/			I	Z 10,400																		
	b			Scheuerlein			/	/							I	1,500																		
	c																1923	I	Z 6,000															
107	-	Offentranger-Fritz Familie Wolhusen	Himmelrich	Scheune			/	/						1920	I	6,000																		
	a			Pensionshaus mit Glasfelle u. Anbau	/			/				/			I	102.000																		
	b																																
	c			Acetylengebäude	/			/							IV	2,400																		
108	-	~~Sidler Johann u. Karl~~ Sidler Johann ~~Lempach~~	Höllweid	Haus			/	/						Z 1920	I	5,200																		
	a			Scheuerlein			/	/						Z	I	5,200																		

Staatsarchiv Luzern A 1143/109

Register-No.	lit.	Bezeichnung des Versicherungsobjektes nach: Eigentümer (Name und Vorname, ev. Wohnort)	Lage (Liegenschaft, Strasse usw.)	Art des Gebäudes (Zweckbestimmung)	Bauart: Stein (massiv)	Bauart: Riegel	Bauart: Holz	Bedachung: Ziegel	Bedachung: Eternit	Bedachung: Schindeln, Stroh	Feuerschutz: Hydranten	Feuerschutz: Blitzableiter	Sonstige Bemerkungen (Ausschluss, Selbstversicherung, Zubehörden usw.)
109	-	Löffler Fridolin	Lehn	Haus			/	/				/	
	a			Scheune			/	/				/	
110	-	~~Thomas Friedrich Josef~~ Christoffel Friedrich	Hinterbüchel	Haus			/	/					
	a			Scheune			/	/					
111	-	Josef Othmar, Vorderbüchel	Vorderbüchel	Haus			/	/					
	a			Scheune			/	/					
	b			Scheune			/	/					
112	-	Frei											
113	-	Omlin Johann	Hütte	Haus u Scheune			/	/					

Schatzung und Klassifikation, sowie deren Veränderungen

Jahr	Klasse	Schatzungs-Summe Fr.	Jahr	Klasse	Schatzungs-Summe Fr.	Jahr	Klasse	Schatzungs-Summe Fr.	Jahr	Klasse	Schatzungs-Summe Fr.	Jahr	Klasse	Schatzungs-Summe Fr.	Jahr	Klasse	Schatzungs-Summe Fr.	Jahr	Klasse	Schatzungs-Summe Fr.
1920	I	Z 14,400																		
	I	Z 9,000																		
Z 1920	I	Z 18,700																		
Z	I	Z 31,000																		
Z 1920	I	13,000																		
Z	I	5,000																		
Z	I	2,000																		
920	I	Z 117,00																		

Staatsarchiv Luzern A 1143/109

Register- No.	lit.	Bezeichnung des Versicherungsobjektes nach: Eigentümer (Name und Vorname, ev. Wohnort)	Lage (Liegenschaft, Strasse usw.)	Art des Gebäudes (Zweckbestimmung)	Bauart: Stein (massiv)	Bauart: Riegel	Bauart: Holz	Bedachung: Ziegel	Bedachung: Eternit	Bedachung: Schindeln, Stroh	Feuerschutz: Hydranten	Feuerschutz: Blitzableiter	Sonstige Bemerkungen (Ausschluss, Selbstversicherung, Zubehörden usw.)
114	–	Bühler Josef	Widenfeldstr.	Haus u. Scheune			1	1					
115	–	Schnyder-Stadelmann Josef	Oberallmendstr.	Haus u. Scheune	1		1	1					
	a			Hütte			1	1					
116	–	Lang-Baumgartner Maria	Unterallmendstr.	Haus u. Scheune			1	1					
117	–	Meier v. Schönau	Schönau	Haus			1	1					
	a			Scheune			1	1					
	b			Laden u. Werkstätte			1	1					
118	–			Schloss	1			1					
119	–	Frei											

Schatzung und Klassifikation, sowie deren Veränderungen

Jahr	Klasse	Schatzungs-Summe Fr.	Jahr	Klasse	Schatzungs-Summe Fr.	Jahr	Klasse	Schatzungs-Summe Fr.	Jahr	Klasse	Schatzungs-Summe Fr.	Jahr	Klasse	Schatzungs-Summe Fr.	Jahr	Klasse	Schatzungs-Summe Fr.	Jahr	Klasse	Schatzungs-Summe Fr.
1920	I.	Z 6.000																		
1920	I	~~5.000~~	1921	I.	Z 10.000															
	I	~~3600~~	1924	I.	11.000															
Z 1920	I	13.000																		
Z 1920	I	19.000																		
Z	I	20.000																		
Z	I	6.000																		
Z	I	74.000																		

Staatsarchiv Luzern A 1143/109

Register-No.	lit.	Bezeichnung des Versicherungsobjektes nach: Eigentümer (Name und Vorname, ev. Wohnort)	Lage (Liegenschaft, Strasse usw.)	Art des Gebäudes (Zweckbestimmung)	Bauart: Stein (massiv)	Bauart: Riegel	Bauart: Holz	Bedachung: Ziegel	Bedachung: Eternit	Bedachung: Schindeln, Stroh	Feuerschutz: Hydranten	Feuerschutz: Blitzableiter	Sonstige Bemerkungen (Ausschluss, Selbstversicherung, Zubehörden usw.)	Schatzung und Klassifikation, sowie deren Veränderungen: Jahr	Klasse	Schatzungs-Summe Fr.
					/	/	/	/	/	/	/	/				
120	–	~~Imboden Eduard~~ Meier Anton	Gehri	Haus			/	/						Z 1920	I.	7,000
	a			Scheune			/	/						Z	I.	3,500
121	–	Coni Franz Josef	Hinterfaste	Haus-Anteil			/	/						1920	I.	Z 8,000
	a			Scheune		/	/	/							I.	5,200
121	b.	Coni Franz Josef	Vorderfaste	Scheune			/	/						1920	I.	Z 5,400
	c.			Haus-Anteil			/	/							I.	Z 8,400
122	–	Rüttimann Heinrich	Obermatt	Haus			/	/			/			Z 1920	I.	10,000
	a			Scheune ohne Mistrotte			/	/						Z	I.	18,000
	b			Waschhaus u. Dörrofen	/	/		/						Z	I.	500
123.	–	Buri Franz	Thalacher	Haus u. Trotte			/	/			/	/		Z 1920	I.	26,000
	a			Scheune, obere	/		/	/				/		Z	I.	28,600
	b.			Waschhütte u. Dörrofen	/	/		/						Z	I.	4,000
	c.			Wasch u. Käshütte	/			/						Z	I.	2,600
	d.		Zimmeregg	Stockhaus			/	/						Z	I.	2,000

Staatsarchiv Luzern A 1143/109

Register-No.	lit.	Bezeichnung des Versicherungsobjektes nach: Eigentümer (Name und Vorname, ev. Wohnort)	Lage (Liegenschaft, Strasse usw.)	Art des Gebäudes (Zweckbestimmung)	Bauart: Stein (massiv)	Bauart: Riegel	Bauart: Holz	Bedachung: Ziegel	Bedachung: Eternit	Bedachung: Schindeln, Stroh	Feuerschutz: Hydranten	Feuerschutz: Blitzableiter	Sonstige Bemerkungen (Ausschluss, Selbstversicherung, Zubehörden usw.)	Schatzung und Klassifikation, sowie deren Veränderungen: Jahr	Klasse	Schatzungs-Summe Fr.
					/	/	/	/	/	/	/	/				
124	-	Mahler Josef	Großhasli	Haus			/	/			/			1920	I	Z 20,000
	a			Scheune			/	/			/				I	Z 13,000
	b			Brenn u. Wesphaus	/			/			/				I	Z 6,500
125	-	Schmid Josef u. Robert	Spitzmatt	Haus			/	/			/			1920	I	Z 15,600
	a			Scheune			/	/							I	Z 11,000
	b			Wesphütte		/		/							I	Z 4,000
126	-	Albisser Josef	Klösterli	Haus u. Scheune			/	/						1920	I	30,000
	a			Holzhaus			/	/							I	600
127	I.	Mattmann-Lang Marie	Hinterfasli unter	Haus-Anteil			/	/						1920	I	Z 7,100
	a			Scheune			/	/							I	Z 3,200
127	II.	Geigel Johann Hertensteinstr. Luzern	Hinterfasli oder	Anteil Haus			/	/						Z 1920	I	9,100
	a			Scheune			/	/						Z	I	5,500

Staatsarchiv Luzern A 1143/109

Register-No.	lit.	Bezeichnung des Versicherungsobjektes nach: Eigentümer (Name und Vorname, ev. Wohnort)	Lage (Liegenschaft, Strasse usw.)	Art des Gebäudes (Zweckbestimmung)	Bauart: Stein (massiv)	Bauart: Riegel	Bauart: Holz	Bedachung: Ziegel	Bedachung: Eternit	Bedachung: Schindeln, Stroh	Feuerschutz: Hydranten	Feuerschutz: Blitzableiter	Sonstige Bemerkungen (Ausschluss, Selbstversicherung, Zubehörden usw.)	Schatzung und Klassifikation, sowie deren Veränderungen: Jahr	Klasse	Schatzungs-Summe Fr.
					/	/	/	/	/	/	/	/				
128	-	Frei														
129	-	Sidler Johann	Baumhof (Schattenberg)	Haus			/	/						Z 1920	I	11.700
	a			Scheune			/	/						Z	I	11.700
130	-	Zimmermann Johann	Katzenberg	Haus u. Scheune			/			/				1920	II	Z 6,500
131	-	Buholzer Blasius	Baumhofweid	Haus u. Scheune			/	/						1920	I	5200
132	-	Baumeler Alfred	Geitschen	Haus u. Scheune			/	/						1920	I	Z 7,800

Staatsarchiv Luzern A 1143/109

Register-No.	lit.	Bezeichnung des Versicherungsobjektes nach: Eigentümer (Name und Vorname, ev. Wohnort)	Lage (Liegenschaft, Strasse usw.)	Art des Gebäudes (Zweckbestimmung)	Bauart: Stein (massiv)	Bauart: Riegel	Bauart: Holz	Bedachung: Ziegel	Bedachung: Eternit	Bedachung: Schindeln, Stroh	Feuerschutz: Hydranten	Feuerschutz: Blitzableiter	Sonstige Bemerkungen (Ausschluss, Selbstversicherung, Zubehörden usw.)
					/	/	/	/	/	/	/	/	
133	–	Bischof Peter sel. Erben	Unterer Talgrüti	Hanf			1	1					
	a			Scheune			1	1					
	b	Jenisch Wittwe u. Sohn		Schopf			1	1					
134	–	Lüscher Xaver in Horben	Vorder Talgrüti	Hanf			1	1					
	a			Scheune			1	1					
135	–	Koepfli Franz ~~Arnold Franz~~	Katzenholz	Hanf u Scheune			1	1		1			
135	a	Jenisch Wittwe u. Sohn Frau	Talgrüti	Schmelzhaus			1			1			
136	–	Bösch Franz Hanzfeli	Katzenholz	Hanf u Scheune			1	1					
	a			Waffenhalle u Schuppen			1	1					

Schatzung und Klassifikation, sowie deren Veränderungen																					
Jahr	Klasse	Schatzungs-Summe Fr.	Jahr	Klasse	Schatzungs-Summe Fr.	Jahr	Klasse	Schatzungs-Summe Fr.	Jahr	Klasse	Schatzungs-Summe Fr.	Jahr	Klasse	Schatzungs-Summe Fr.	Jahr	Klasse	Schatzungs-Summe Fr.	Jahr	Klasse	Schatzungs-Summe Fr.	Jahr	Klasse	Schatzungs-Summe Fr.
1920	I	Z 7800																			
	I	Z 4.000																			
	I	Z 1.300																			
1920	I	Z 6600																			
	I	Z 5,900																			
1920	II	Z 7,100																			
1920	II	Z 2.000																			
1920	I	14.000																			
	I	1.000																			

Staatsarchiv Luzern A 1143/109

Register-No.	lit.	Bezeichnung des Versicherungsobjektes nach: Eigentümer (Name und Vorname, ev. Wohnort)	Lage (Liegenschaft, Strasse usw.)	Art des Gebäudes (Zweckbestimmung)	Bauart: Stein (massiv)	Bauart: Riegel	Bauart: Holz	Bedachung: Ziegel	Bedachung: Eternit	Bedachung: Schindeln, Stroh	Feuerschutz: Hydranten	Feuerschutz: Blitzableiter	Sonstige Bemerkungen (Ausschluss, Selbstversicherung, Zubehörden usw.)	Jahr	Klasse	Schatzungs-Summe Fr.
					/	/	/	/	/	/	/	/				
137	-	~~Lichtgeer Josef~~ Emmenegger Anton	Langrüti	Haus			/	/						1920	I.	9,100
	a			Scheune			/	/				/		"	I.	9.100
	b			Werkhütte			/	/						"	I.	1.000
138	-	Frei														
139	-	Lisibach Xaver	Obermatt	Haus			/	/						1920		
	a			Scheune			/	/						1920	I.	Z 9,100
														"	I.	Z 6,500
140	-	Frei														
141	-	Muri Blasius u. Heinrich	Studenhof	Haus			/	/				/		Z 1920	I.	15,000
	a			Scheune u. Anbau			/	/				/		Z	I.	17,600
	b			Waschhütte u. Dörrofen		/		/							I	4,000

Schatzung und Klassifikation, sowie deren Veränderungen

Jahr	Klasse	Schatzungs-Summe Fr.	Jahr	Klasse	Schatzungs-Summe Fr.	Jahr	Klasse	Schatzungs-Summe Fr.	Jahr	Klasse	Schatzungs-Summe Fr.	Jahr	Klasse	Schatzungs-Summe Fr.	Jahr	Klasse	Schatzungs-Summe Fr.	Jahr	Klasse	Schatzungs-Summe Fr.
1920	I.	9,100																		
"	I.	9.100																		
"	I.	1.000																		
1920																				
1920	I.	Z 9,100																		
"	I.	Z 6,500																		
Z 1920	I.	15,000																		
Z	I.	17,600																		
	I	4,000																		

Staatsarchiv Luzern A 1143/109

Register-No.	lit.	Bezeichnung des Versicherungsobjektes nach: Eigentümer (Name und Vorname, ev. Wohnort)	Lage (Liegenschaft, Strasse usw.)	Art des Gebäudes (Zweckbestimmung)	Bauart: Stein (massiv)	Bauart: Riegel	Bauart: Holz	Bedachung: Ziegel	Bedachung: Eternit	Bedachung: Schindeln, Stroh	Feuerschutz: Hydranten	Feuerschutz: Blitzableiter	Sonstige Bemerkungen (Ausschluss, Selbstversicherung, Zubehörden usw.)	Schatzung und Klassifikation, sowie deren Veränderungen: Jahr	Klasse	Schatzungs-Summe Fr.	Jahr	Klasse	Schatzungs-Summe Fr.	Jahr	Klasse	Schatzungs-Summe Fr.	Jahr	Klasse	Schatzungs-Summe Fr.	Jahr	Klasse	Schatzungs-Summe Fr.	Jahr	Klasse	Schatzungs-Summe Fr.	Jahr	Klasse	Schatzungs-Summe Fr.
					/	/	/	/	/	/	/	/																					
142	-	Fuchs Witwe u. Sohn Kaspar	Studenhof	Haus			/	/						1920	I.	Z 8,400																	
	a			Scheune			/	/							I.	Z 7,800																	
143	-	Frei																															
144	-	Dickler Josef	Oberstudenhofweid	Haus			/	/						1920	I	Z 13,000																	
	a			Scheune			/	/							I	Z 6,500																	
145	-	~~Pfulg Josef~~ Odermatt Edmund	Unterstudenhofweid	Haus			/	/						1920	I	Z 10,400																	
	a			Scheune			/	/							I	Z 6,500																	
146	-	Gregger Johann	Oberfankenrain	Haus			/	/						Z 1920	I	~~5,200~~	1922	I.	Z 10000														
	a			Scheune			/	/				/		Z	I.	~~12,300~~	1922	I.	Z 18000														
	b			Wasserhaus u. Dorfchen			/	/						Z	I	~~1,300~~	1922	I.	Z 2.500														

Staatsarchiv Luzern A 1143/109

Register-No.	lit.	Bezeichnung des Versicherungsobjektes nach: Eigentümer (Name und Vorname, ev. Wohnort)	Lage (Liegenschaft, Strasse usw.)	Art des Gebäudes (Zweckbestimmung)	Bauart: Stein (massiv)	Bauart: Riegel	Bauart: Holz	Bedachung: Ziegel	Bedachung: Eternit	Bedachung: Schindeln, Stroh	Feuerschutz: Hydranten	Feuerschutz: Blitzableiter	Sonstige Bemerkungen (Ausschluss, Selbstversicherung, Zubehörden usw.)
					/	/	/	/	/	/	/	/	
147	-	Leer											
148	-	Leimbacher Franz Maria Josef	Obergeissenstein	Haus u Scheune			1	1					
149	-	Leimbacher Franz Maria Josef	Obergeissenstein	Schopfhaus			1	1					
150	-	Leimbacher Gotthard Kaiser Alois	Pfaffikon	Haus			1	1	1				
	a			Scheune				1	1				
	b			Nebengebäude		1		1	1				
151	-	Huber Eduard Wermuth Siegbert	Lowenschlibli	Haus				1	1				
	a			Scheune				1	1				

Schatzung und Klassifikation, sowie deren Veränderungen																					
Jahr	Klasse	Schatzungs-Summe Fr.	Jahr	Klasse	Schatzungs-Summe Fr.	Jahr	Klasse	Schatzungs-Summe Fr.	Jahr	Klasse	Schatzungs-Summe Fr.	Jahr	Klasse	Schatzungs-Summe Fr.	Jahr	Klasse	Schatzungs-Summe Fr.	Jahr	Klasse	Schatzungs-Summe Fr.	Jahr	Klasse	Schatzungs-Summe Fr.
1920	I	Z 16.400																			
1920	I	Z 13.000																			
1920	I.	~~13.400~~	1922	I	Z 32.000																
	I.	~~4.400~~	1922	I	Z 5000																
			1922	I.	4000																
1920	I.	Z 10.000																			
	I.	Z 3.000																			

Staatsarchiv Luzern A 1143/109

Register-No.	lit.	Bezeichnung des Versicherungsobjektes nach: Eigentümer (Name und Vorname, ev. Wohnort)	Lage (Liegenschaft, Strasse usw.)	Art des Gebäudes (Zweckbestimmung)	Bauart: Stein (massiv)	Bauart: Riegel	Bauart: Holz	Bedachung: Ziegel	Bedachung: Eternit	Bedachung: Schindeln, Stroh	Feuerschutz: Hydranten	Feuerschutz: Blitzableiter	Sonstige Bemerkungen (Ausschluss, Selbstversicherung, Zubehörden usw.)	Schatzung und Klassifikation, sowie deren Veränderungen: Jahr	Klasse	Schatzungs-Summe Fr.	Jahr	Klasse	Schatzungs-Summe Fr.	Jahr	Klasse	Schatzungs-Summe Fr.	Jahr	Klasse	Schatzungs-Summe Fr.	Jahr	Klasse	Schatzungs-Summe Fr.	Jahr	Klasse	Schatzungs-Summe Fr.	Jahr	Klasse	Schatzungs-Summe Fr.
152	-	Frei																															
153	-	Müller Josef	Specht	Haus			1	1						1920	I	Z 17,600																	
	a			Scheune mit Mostrotte			1	1							I	4,000																	
	b			Holzhütte			1	1							I	1,200																	
154	-	Müller Josef	Specht	Scheune			1	1						~~1920~~	~~I~~	~~Z 6,000~~	1923	I	Z 7,000														
155	-	Frei																															
156	-	Jenni Peter	Geißrüti	Haus			1	1						1920	I	Z 10,200																	
	a			Scheune			1	1							I	Z 8,400																	

Staatsarchiv Luzern A 1143/109

Register-No.	lit.	Bezeichnung des Versicherungsobjektes nach: Eigentümer (Name und Vorname, ev. Wohnort)	Lage (Liegenschaft, Strasse usw.)	Art des Gebäudes (Zweckbestimmung)	Bauart: Stein (massiv)	Bauart: Riegel	Bauart: Holz	Bedachung: Ziegel	Bedachung: Eternit	Bedachung: Schindeln, Stroh	Feuerschutz: Hydranten	Feuerschutz: Blitzableiter	Sonstige Bemerkungen (Ausschluss, Selbstversicherung, Zubehörden usw.)	Schatzung und Klassifikation, sowie deren Veränderungen: Jahr	Klasse	Schatzungs-Summe Fr.	Jahr	Klasse	Schatzungs-Summe Fr.	Jahr	Klasse	Schatzungs-Summe Fr.	Jahr	Klasse	Schatzungs-Summe Fr.	Jahr	Klasse	Schatzungs-Summe Fr.	Jahr	Klasse	Schatzungs-Summe Fr.	Jahr	Klasse	Schatzungs-Summe Fr.
157	-	Schnyder Josef	Sandweid	Haus			1	1						1920	I	Z 9,100																		
	a			Scheune			1	1							I	Z 5,400																		
158	I	Haas Kaspar	Sandweid	Haus			1	1						1920	I	Z 2,600																		
158	II	Haas Kaspar	Sandweid	Haus u. Scheune			1	1						1920	I	Z 2,600																		
159	-	Haas Kaspar	Hubel	Haus			1	1						1920	I	Z 10,000																		
	a			Scheune			1	1				1			I	Z 7,500																		
	b			Waschhütte u. Dörrofen		1		1							I	Z 2,000																		
160	-	Frei																																
161	-	Bürgisser F. Josef. ~~Lohfelzer Luchsli Anna Gerstfeld~~	Versackweid	Haus			1	1						Z 1920	~~I~~	~~7,500~~	1923	I	Z 13,500															
	a			Scheune			1	1						Z	~~I~~	~~5,800~~	1923	I	Z 11,000															

Staatsarchiv Luzern A 1143/109

Register-No.	lit.	Bezeichnung des Versicherungsobjektes nach: Eigentümer (Name und Vorname, ev. Wohnort)	Lage (Liegenschaft, Strasse usw.)	Art des Gebäudes (Zweckbestimmung)	Bauart: Stein (massiv)	Bauart: Riegel	Bauart: Holz	Bedachung: Ziegel	Bedachung: Eternit	Bedachung: Schindeln, Stroh	Feuerschutz: Hydranten	Feuerschutz: Blitzableiter	Sonstige Bemerkungen (Ausschluss, Selbstversicherung, Zubehörden usw.)	Schatzung und Klassifikation, sowie deren Veränderungen: Jahr	Klasse	Schatzungs-Summe Fr.
162	-	Frei														
163	-	Lurri-Aregger Marie	Untersenkweid	Haus u. Scheune			1	1				1		Z 1920	I	14,300
	a			Scheune			1	1						Z	I	8,500
	b		Hinter-Egg	Streueschuppen			1			1				Z	II	1.000
	c		Hinter-Egg	Blockhaus			1			1				Z	I	2.000
164	-	Wiederkehr Josef	Mittel-Hackenrein	Haus			1	1				1		1920	I	14.300
	a			Scheune			1	1							I	9,700
165	-	Haas Xaver	Unter-Hackenrein	Haus			1	1				1		Z 1920	I.	13,000
	a			Scheune-Anteil			1	1						Z	I.	2,600
	b			do			1	1						Z	I.	6,00
166	-	Huber Johann	Habermatt	Haus			1	1						1920	I	Z 4,000

Staatsarchiv Luzern A 1143/109

Register-No.	lit.	Bezeichnung des Versicherungsobjektes nach: Eigentümer (Name und Vorname, ev. Wohnort)	Lage (Liegenschaft, Strasse usw.)	Art des Gebäudes (Zweckbestimmung)	Bauart: Stein (massiv)	Bauart: Riegel	Bauart: Holz	Bedachung: Ziegel	Bedachung: Eternit	Bedachung: Schindeln, Stroh	Feuerschutz: Hydranten	Feuerschutz: Blitzableiter	Sonstige Bemerkungen (Ausschluss, Selbstversicherung, Zubehörden usw.)	Schatzung und Klassifikation, sowie deren Veränderungen: Jahr	Klasse	Schatzungs-Summe Fr.	Jahr	Klasse	Schatzungs-Summe Fr.	Jahr	Klasse	Schatzungs-Summe Fr.	Jahr	Klasse	Schatzungs-Summe Fr.	Jahr	Klasse	Schatzungs-Summe Fr.	Jahr	Klasse	Schatzungs-Summe Fr.	Jahr	Klasse	Schatzungs-Summe Fr.
					/	/	/	/	/	/	/	/																						
167	-	Portmann Josef	Vorder-Heckenrein	Haus			/	/						1920	I	12,100																		
	a			Scheune			/	/							I	7,700																		
168	-	~~Willimann Alois~~ Willimann-Gernet Salomena & Kinder	Blattig	Haus			/	/						1920	I	Z 10,400																		
	a			Scheuerlein			/	/							I	Z 6,500																		
169	-	~~Hofstetter Hans Frau~~ Société anonyme de Fil. de Chappe	Gänsacher	Haus u. Scheune			/	/						Z 1920	I	19,500																		
170	-	Bolzern Franz Hans	Obermeiersmatt	Haus u. Scheune			/	/				/		1920	I	Z 7,800																		
	a			Scheune			/	/							I	Z 13,000																		
171	-	Fuchs Alois	Riedli	Haus			/	/			/			Z 1920	I	20,800																		
	a			Scheuerlein			/	/			/				I	~~4,000~~	1922	I	Z 6.000															
	b			Haus u. Anbau		/		/			/			Z	I	13,000																		
	c			Oekonomiegebäude			/	/			/						1922	I	1.000															

Staatsarchiv Luzern A 1143/109

Register-No.	lit.	Bezeichnung des Versicherungsobjektes nach: Eigentümer (Name und Vorname, ev. Wohnort)	Lage (Liegenschaft, Strasse usw.)	Art des Gebäudes (Zweckbestimmung)	Bauart: Stein (massiv)	Bauart: Riegel	Bauart: Holz	Bedachung: Ziegel	Bedachung: Eternit	Bedachung: Schindeln, Stroh	Feuerschutz: Hydranten	Feuerschutz: Blitzableiter	Sonstige Bemerkungen (Ausschluss, Selbstversicherung, Zubehörden usw.)
					/	/	/	/	/	/	/	/	
172	-	Wattmann Josef Pfyn	Hüttikofenallmd	Haus			/	/			/		
	a			Scheune			/	/					
	b			Stall u. Remise			/	/					
173	-	Schaller Josef	Aster-Feuerallmd	Haus u. Scheune			/	/			/		
	a			Oekonomiegebäude			/	/			/		
	b			Hütte			/			/			
174	-	Schaller Fridolin	Aesch	Haus				/	/		/		
	a			Scheune				/	/		/		
	b			Schopf				/	/		/		
	c			Schweine		/		/			/		
175	-	Schaller Alois	Riedhof	Haus				/	/		/	/	
	a			Scheune				/	/		/	/	
	b			Schweine				/	/			/	

Schatzung und Klassifikation, sowie deren Veränderungen																					
Jahr	Klasse	Schatzungs-Summe Fr.	Jahr	Klasse	Schatzungs-Summe Fr.	Jahr	Klasse	Schatzungs-Summe Fr.	Jahr	Klasse	Schatzungs-Summe Fr.	Jahr	Klasse	Schatzungs-Summe Fr.	Jahr	Klasse	Schatzungs-Summe Fr.	Jahr	Klasse	Schatzungs-Summe Fr.	Jahr	Klasse	Schatzungs-Summe Fr.
1920	I.	Z 8.400																			
	I.	Z 8.400																			
	I.	1.250																			
Z 1920	I.	30.000																			
Z.	I.	500																			
Z.	I.	500																			
1920	I.	~~14.500~~	1922	I.	Z 20000																
	I.	~~5.500~~	1922	I.	Z 15000																
	I.	~~500~~	1922	I.	Z 1000																
	I.	~~1.000~~	1922	I.	2000																
1920	I.	Z 18.200																			
	I.	Z 10.400																			
	I.	Z 1.000																			

Staatsarchiv Luzern A 1143/109

Register-No.	lit.	Bezeichnung des Versicherungsobjektes nach: Eigentümer (Name und Vorname, ev. Wohnort)	Lage (Liegenschaft, Strasse usw.)	Art des Gebäudes (Zweckbestimmung)	Bauart: Stein (massiv)	Bauart: Riegel	Bauart: Holz	Bedachung: Ziegel	Bedachung: Eternit	Bedachung: Schindeln, Stroh	Feuerschutz: Hydranten	Feuerschutz: Blitzableiter	Sonstige Bemerkungen (Ausschluss, Selbstversicherung, Zubehörden usw.)
					/	/	/	/	/	/	/	/	
176	I	Reinert Alois	Wilhungen	Haus			/	/			/	/	
	a			Scheune			/	/			/	/	
176	II	Lachapelle A. G.	Holzwarenfabrik	Wohnhaus	/		/	/			/		
	e			Fabrikgebäude mit Turbinen, Transformatoren, Turbine samt Kanal, Maschinen, Dampfheizungs-Anlage, Kraft- u. Lichtanlage, Kassenhäuschen	/		/	/					
	e^1			Reparaturwerkstätte, Schmiede, Kraftanlage,									
	f			Kesselhaus mit Kaminen u. Dampfkesselanlage, fest montierte Kesselspeise-Pumpenanlage, Kesselmauern u. Rost	/		/	/					
	g			Grosse Holzschuppen			/	/					
	i			Sortierschuppen mit Ofen			/	/					
	k			Holzschuppen für Kisten			/	/					
	l			Kleine Holzschuppen für Rundholz									
176	III	Walther Hermann	Oberdorf	Magazin-Anteil			/	/					
	a	Witwe Hermann Hermine	"	Magazin-Anteil			/	/					

Schatzung und Klassifikation, sowie deren Veränderungen																					
Jahr	Klasse	Schatzungs-Summe Fr.	Jahr	Klasse	Schatzungs-Summe Fr.	Jahr	Klasse	Schatzungs-Summe Fr.	Jahr	Klasse	Schatzungs-Summe Fr.	Jahr	Klasse	Schatzungs-Summe Fr.	Jahr	Klasse	Schatzungs-Summe Fr.	Jahr	Klasse	Schatzungs-Summe Fr.	
1920	~~I~~	Z ~~34,500~~	1923	I.	Z 37,000																
	I	Z 7,500																			
Z 1920	I.	~~14,000~~	1922	I.	18.000																
1920																					
Z		IV. 100,000																			
Z		IV. ~~4,000~~	1922	IV.	4000																
		IV.																			
		IV.																			
Z		IV. ~~20,000~~	1922	IV	30 000																
Z		IV. 8,000																			
Z		IV. 1,000																			
Z		IV. 2,000																			
Z		IV. 3.000																			
1920	I	4,300																			
	I	3,950																			

Staatsarchiv Luzern A 1143/109

Register-No.	lit.	Bezeichnung des Versicherungsobjektes nach: Eigentümer (Name und Vorname, ev. Wohnort)	Lage (Liegenschaft, Strasse usw.)	Art des Gebäudes (Zweckbestimmung)	Bauart: Stein (massiv)	Bauart: Riegel	Bauart: Holz	Bedachung: Ziegel	Bedachung: Eternit	Bedachung: Schindeln, Stroh	Feuerschutz: Hydranten	Feuerschutz: Blitzableiter	Sonstige Bemerkungen (Ausschluss, Selbstversicherung, Zubehörden usw.)
					/	/	/	/	/	/	/	/	
177	-	Bonet Elisabeth	Selbmattstock	Haus			/	/			/		
	a			Scheune			/	/			/		
178	-	Müllerhaus Viktor	Selbmatt	Haus-Anteil			/	/			/		
178	I	Landtag-Genossenschaft Haus Marie	Selbmatt-Langmatten	Wohnhaus	/	/		/			/		
179	-	Wehrmann Leonhard	Selbmatt	Haus-Anteil			/	/			/		
180	-	Kirchgemeinde Kl. Kirchl. Haus Schaffhaus ~~Kirchl. Haus Anteil~~	Selbmatt	Haus			/	/			/		
	a			Scheune			/	/			/		
	b			Waschhaus			/	/			/		

Schatzung und Klassifikation, sowie deren Veränderungen																					
Jahr	Klasse	Schatzungs-Summe Fr.	Jahr	Klasse	Schatzungs-Summe Fr.	Jahr	Klasse	Schatzungs-Summe Fr.	Jahr	Klasse	Schatzungs-Summe Fr.	Jahr	Klasse	Schatzungs-Summe Fr.	Jahr	Klasse	Schatzungs-Summe Fr.	Jahr	Klasse	Schatzungs-Summe Fr.	
1920	I	Z 9,600																			
	~~I~~	Z ~~9,600~~	1923	I	Z 11,000																
1920	I	9100																			
1920	I	~~10,000~~	~~1922~~	~~I~~	Z ~~25000~~	1923	I	Z 26,000													
1920	I	6,000																			
1920	I	L 30.000																			
	I	B ~~17000~~ (12000) abgebrannt	1922	I	18000																
	I	500																			

Staatsarchiv Luzern A 1143/109

Register-No.	lit.	Bezeichnung des Versicherungsobjektes nach: Eigentümer (Name und Vorname, ev. Wohnort)	Lage (Liegenschaft, Strasse usw.)	Art des Gebäudes (Zweckbestimmung)	Bauart: Stein (massiv)	Bauart: Riegel	Bauart: Holz	Bedachung: Ziegel	Bedachung: Eternit	Bedachung: Schindeln, Stroh	Feuerschutz: Hydranten	Feuerschutz: Blitzableiter	Sonstige Bemerkungen (Ausschluss, Selbstversicherung, Zubehörden usw.)
					/	/	/	/	/	/	/	/	
180	I	Huber Johann	Lentz	Scheune mit Wohnung			/	/				/	
180	I	Lüthy-Jauch Konstanz	Einsamkeit	Haus		/	/	/			/		
181	-	Huber Josef, Jägers	Eichenhof	Haus Ammoos i. Stein. Stall			/	/			/		
	a			Scheune			/	/			/		
	b			Jägerwerkstätte mit Werk Wasserrad, Mühlbezirk, Zugehör u. Unterlagen inkl. Messungsgebühr	/		/	/			/		
	c			Oele, Gefrierfach, Schmerk			/	/			/		
	d			Ladenstelle I			/	/			/		
	e			Ladenstelle II			/	/			/		
182		Huber Josef, Jäger	Mühlenein	Haus			/	/					
	a			Scheune			/	/					

Schatzung und Klassifikation, sowie deren Veränderungen																							
Jahr	Klasse	Schatzungs-Summe Fr.	Jahr	Klasse	Schatzungs-Summe Fr.	Jahr	Klasse	Schatzungs-Summe Fr.	Jahr	Klasse	Schatzungs-Summe Fr.	Jahr	Klasse	Schatzungs-Summe Fr.	Jahr	Klasse	Schatzungs-Summe Fr.	Jahr	Klasse	Schatzungs-Summe Fr.	Jahr	Klasse	Schatzungs-Summe Fr.
1920	I	Z 36 000																					
1920	I	Z 6,500																					
1920	I	Z 39,000																					
	I	Z 15,600																					
	II	Z 20.800																					
	III	Z 10.000																					
	I	Z 6.500																					
	I	Z 5,200																					
1920	I	Z 8,000																					
	I	Z 3,000																					

Staatsarchiv Luzern A 1143/109

Register-No.	lit.	Bezeichnung des Versicherungsobjektes nach: Eigentümer (Name und Vorname, ev. Wohnort)	Lage (Liegenschaft, Strasse usw.)	Art des Gebäudes (Zweckbestimmung)	Bauart: Stein (massiv)	Bauart: Riegel	Bauart: Holz	Bedachung: Ziegel	Bedachung: Eternit	Bedachung: Schindeln, Stroh	Feuerschutz: Hydranten	Feuerschutz: Blitzableiter	Sonstige Bemerkungen (Ausschluss, Selbstversicherung, Zubehörden usw.)	Schatzung und Klassifikation, sowie deren Veränderungen: Jahr	Klasse	Schatzungs-Summe Fr.	Jahr	Klasse	Schatzungs-Summe Fr.	Jahr	Klasse	Schatzungs-Summe Fr.	Jahr	Klasse	Schatzungs-Summe Fr.	Jahr	Klasse	Schatzungs-Summe Fr.	Jahr	Klasse	Schatzungs-Summe Fr.	Jahr	Klasse	Schatzungs-Summe Fr.
183	-	Müller Josef	Untersentimatt	Haus			/	/			/			1920	I	~~5400~~	1922	I	Z 20000															
	a			Scheune			/	/			/				I	~~2500~~	1922	I	Z 10000															
	b			Dörrofengebäude			/	/							I	~~600~~	1922	I	Z 2000															
184	-	Lüfer Josef, Säger	Sentihüseli	Haus-Anteil			/	/			/			1920	II	Z 1200																		
	a			Wagen-Remise			/	/							I	Z 2000																		
184	I	Ortsbürgergemeinde Kriens	Sentihüseli	Haus-Anteil			/	/			/			1920	I	Z 2600																		
185	-	Haas Marie Alois u. Klara	Geißrain	Haus			/	/						1920	I	10,400																		
	a			Scheune			/	/							I	2,600																		
186	-	Huber Josef, Säger	Hammerschmiede	Schneiderin-Anteil			/	/		/				1920	II	1,000																		

Real-Register

Staatsarchiv Luzern A 1143/109

Register-No.	lit.	Bezeichnung des Versicherungsobjektes nach: Eigentümer (Name und Vorname, ev. Wohnort)	Lage (Liegenschaft, Strasse usw.)	Art des Gebäudes (Zweckbestimmung)	Bauart: Stein (massiv)	Bauart: Riegel	Bauart: Holz	Bedachung: Ziegel	Bedachung: Eternit	Bedachung: Schindeln, Stroh	Feuerschutz: Hydranten	Feuerschutz: Blitzableiter	Sonstige Bemerkungen (Ausschluss, Selbstversicherung, Zubehörden usw.)
					/	/	/	/	/	/	/	/	
186	I	~~Villiger Jos. Wwe. in Hitzkirch~~ ~~Hitzkirch Hitzkirch Gerichtsm.~~ Schmid Josef	Hammerschmiede	Haus	/			/					
	a			Haus	/			/					
	b			Hammerwerk	/			/					
	c			Blechhammerwerk	/			/					
	d			Holzschuppen	/			/					
186	II	Schiller Jos. in Hitzkirch Hitzkirch Hitzkirch in Hitzkirch	Hammerschmiede	Schmiede-Gebäude			/	/					
	a			Haus-Gebäude			/	/					
186	III	Hüsler Jos. Wwe. Hitzkirch	zur Linde	Wohnhaus	/			/					
	a			Scheune			/	/					
187	-	Frei											
188	-	Frei											

Schatzung und Klassifikation, sowie deren Veränderungen

Jahr	Klasse	Schatzungs-Summe Fr.	Jahr	Klasse	Schatzungs-Summe Fr.	Jahr	Klasse	Schatzungs-Summe Fr.	Jahr	Klasse	Schatzungs-Summe Fr.	Jahr	Klasse	Schatzungs-Summe Fr.	Jahr	Klasse	Schatzungs-Summe Fr.	Jahr	Klasse	Schatzungs-Summe Fr.
1920	I	~~47,000~~ 42,000	1922	I.	42000															
	I.	8,400																		
	II	~~5000~~ 4,000	1922	I.	4000															
	I.	1,600																		
1920	I.	Z 9,100																		
	I.	Z 13,000																		
1920	I.	Z 30,000																		
	I.	Z 1,300																		

Staatsarchiv Luzern A 1143/109

Register-No.	lit.	Bezeichnung des Versicherungsobjektes nach: Eigentümer (Name und Vorname, ev. Wohnort)	Lage (Liegenschaft, Strasse usw.)	Art des Gebäudes (Zweckbestimmung)	Bauart: Stein (massiv)	Bauart: Riegel	Bauart: Holz	Bedachung: Ziegel	Bedachung: Eternit	Bedachung: Schindeln, Stroh	Feuerschutz: Hydranten	Feuerschutz: Blitzableiter	Sonstige Bemerkungen (Ausschluss, Selbstversicherung, Zubehörden usw.)	Schatzung und Klassifikation, sowie deren Veränderungen: Jahr	Klasse	Schatzungs-Summe Fr.	Jahr	Klasse	Schatzungs-Summe Fr.	Jahr	Klasse	Schatzungs-Summe Fr.	Jahr	Klasse	Schatzungs-Summe Fr.	Jahr	Klasse	Schatzungs-Summe Fr.	Jahr	Klasse	Schatzungs-Summe Fr.	Jahr	Klasse	Schatzungs-Summe Fr.
189	-	Klingler Jost	Langmatt	Haus			/	/						Z ~~1920~~ Z	~~I~~	~~9,100~~	1923	I	Z 11,000															
	a			Scheune			/	/						Z - Z	~~I~~	~~6,500~~	1923	I	Z 8,000															
	b			Dörrofen	/		/	/							I	500																		
190	-	Frei																															
191	-	Scherer Josef	Geißreinweidli	Haus mit Scheune			/	/						Z ~~1920~~ Z	~~I~~	Z ~~5,800~~	1923	I	Z 7,000															
	a			Schweinestaune			/	/							I	Z 1,500																		
191	I	Braun Martin	Geißreinweidli	Haus	/	/		/						1920	I	Z 11,700																		
	a			Hütte mit Wohnung	/			/							I	Z 6,500																		
192	-	Klingler Niklaus	Sensenschmiede	Haus			/	/						1920																				
	a			Schmiede mit Wasserrider, Wellbaum u. Unterlagen u. Wagnerwerkstätte		/	/	/							II	Z 19,100																		
	c			Sägereigebäude			/	/							IV	Z 4,800																		

Staatsarchiv Luzern A 1143/109

Register-No.	lit.	Bezeichnung des Versicherungsobjektes nach: Eigentümer (Name und Vorname, ev. Wohnort)	Lage (Liegenschaft, Strasse usw.)	Art des Gebäudes (Zweckbestimmung)	Bauart: Stein (massiv)	Bauart: Riegel	Bauart: Holz	Bedachung: Ziegel	Bedachung: Eternit	Bedachung: Schindeln, Stroh	Feuerschutz: Hydranten	Feuerschutz: Blitzableiter	Sonstige Bemerkungen (Ausschluss, Selbstversicherung, Zubehörden usw.)
		/	/	/	/	/	/	/	/	/	/	/	
193	-	Schibler Sebastian	Vogelsmühle	Haus	1	1		1					
	a.			Scheune			1	1					
	b.			Schopf mit Wohnung		1		1					
	c.			Sommerhäuschen			1	+		1			
194	-	Gilli Alois	Schmitt	Haus			1	1				1	
	a			Scheune			1	1					
	b			Scheune mit Wohnung			1	1					
194	I	Bossart Anton	Lemmisch	Metzgerei, Käserei u. Wohnhaus	1	1		1					
	a			Schopf	+		1	1					
195	-	Bossart-Wiki Jean	Unterbüschelz	Haus		1	1	1				1	
	a			Scheune			1	1				1	
	b			Schopf		1		1					

Schatzung und Klassifikation, sowie deren Veränderungen																							
Jahr	Klasse	Schatzungs-Summe Fr.	Jahr	Klasse	Schatzungs-Summe Fr.	Jahr	Klasse	Schatzungs-Summe Fr.	Jahr	Klasse	Schatzungs-Summe Fr.	Jahr	Klasse	Schatzungs-Summe Fr.	Jahr	Klasse	Schatzungs-Summe Fr.	Jahr	Klasse	Schatzungs-Summe Fr.	Jahr	Klasse	Schatzungs-Summe Fr.
Z 1920	~~I~~	~~9.000~~	1923	I Z	12,700																		
Z	~~I~~	~~6.500~~	1923	I Z	11,000																		
Z	I	5.800																					
	I	1.000																					
1920	I	Z 26.000																					
	I	Z 7.500																					
	I	Z 17.000																					
1920	I	Z 15.600																					
	I	900																					
Z 1920	I	28.600																					
Z	I	17.000																					
	I	5.200																					

Staatsarchiv Luzern A 1143/109

Register-No.	lit.	Bezeichnung des Versicherungsobjektes nach: Eigentümer (Name und Vorname, ev. Wohnort)	Lage (Liegenschaft, Strasse usw.)	Art des Gebäudes (Zweckbestimmung)	Bauart: Stein (massiv)	Bauart: Riegel	Bauart: Holz	Bedachung: Ziegel	Bedachung: Eternit	Bedachung: Schindeln, Stroh	Feuerschutz: Hydranten	Feuerschutz: Blitzableiter	Sonstige Bemerkungen (Ausschluss, Selbstversicherung, Zubehörden usw.)
		/	/	/	/	/	/	/	/	/	/	/	
196	.	Lüthy Johann	Unter Lindach	Wohnhaus			1	1					
	a			Scheune			1	1					
	b			Waschhaus			1	1					
197	.	Lüthy Josef	Oberlindach	Wohnhaus			1	1					
	a			Scheune			1	1					
198	–												
199		Gasser Hans	Reinmatte	Wohnhaus			1	1			1		
	a			Scheune			1	1			1		
	b			Waschhaus		1		1					
	c			Schweinestallung mit Jauchegrube, Schleuse u. Anlagen			1	1					
	d			Scheune-Stallung mit Schopf			1	1					
	e			Scheune			1	1					
	f			Wagenschopf			1	1					

Schatzung und Klassifikation, sowie deren Veränderungen																					
Jahr	Klasse	Schatzungs-Summe Fr.	Jahr	Klasse	Schatzungs-Summe Fr.	Jahr	Klasse	Schatzungs-Summe Fr.	Jahr	Klasse	Schatzungs-Summe Fr.	Jahr	Klasse	Schatzungs-Summe Fr.	Jahr	Klasse	Schatzungs-Summe Fr.	Jahr	Klasse	Schatzungs-Summe Fr.	
1920	I	Z 19.500																			
	I	Z 17,000																			
	I	Z 1,500																			
1920	I	Z 13.000																			
	I	Z 9,100																			
1920	I	30,000																			
	I	~~44,500~~ 1924 I 33.000																			
	I	1,300																			
	I	520.00																			
	I	1300																			
	I	520.00																			
	I	1.000																			

Staatsarchiv Luzern A 1143/109

Register-No.	lit.	Bezeichnung des Versicherungsobjektes nach: Eigentümer (Name und Vorname, ev. Wohnort)	Lage (Liegenschaft, Strasse usw.)	Art des Gebäudes (Zweckbestimmung)	Bauart: Stein (massiv)	Bauart: Riegel	Bauart: Holz	Bedachung: Ziegel	Bedachung: Eternit	Bedachung: Schindeln, Stroh	Feuerschutz: Hydranten	Feuerschutz: Blitzableiter	Sonstige Bemerkungen (Ausschluss, Selbstversicherung, Zubehörden usw.)	Schatzung und Klassifikation, sowie deren Veränderungen: Jahr	Klasse	Schatzungs-Summe Fr.	Jahr	Klasse	Schatzungs-Summe Fr.	Jahr	Klasse	Schatzungs-Summe Fr.	Jahr	Klasse	Schatzungs-Summe Fr.	Jahr	Klasse	Schatzungs-Summe Fr.	Jahr	Klasse	Schatzungs-Summe Fr.	Jahr	Klasse	Schatzungs-Summe Fr.
200	–	Frei																																
201	–	Haas Jost	Fuch	Haus u. Scheune			1	1				1		1920	I	Z 23,400																		
	a			Oekonomiegebäude	1		1	1							I	2,600																		
	b			Wagenschuppen			1	1							I	1,300																		
202	–	Haas Josef	Längacher	Haus			1	1						1920	I	Z 13,000																		
	a			Scheune			1	1							~~I~~	~~Z 10,400~~	1923	I	Z 14,000															
	b			Schweinescheune u. Holzhaus			1	1							~~I~~	~~Z 900~~	1923	I	Z 1,000															
203	–	Frei																																
204	–	Haas Josef	Feld	Haus			1	1						Z 1920	I	13,000																		
	a			Scheune			1	1						Z	I	~~10,400~~ 14,000	1922	I	14000															

Staatsarchiv Luzern A 1143/109

Register-No.	lit.	Bezeichnung des Versicherungsobjektes nach: Eigentümer (Name und Vorname, ev. Wohnort)	Lage (Liegenschaft, Strasse usw.)	Art des Gebäudes (Zweckbestimmung)	Bauart: Stein (massiv)	Bauart: Riegel	Bauart: Holz	Bedachung: Ziegel	Bedachung: Eternit	Bedachung: Schindeln, Stroh	Feuerschutz: Hydranten	Feuerschutz: Blitzableiter	Sonstige Bemerkungen (Ausschluss, Selbstversicherung, Zubehörden usw.)	Schatzung und Klassifikation, sowie deren Veränderungen: Jahr	Klasse	Schatzungs-Summe Fr.
205	-	Haas Gebr.	Feldhöfli	Haus			1	1						1920	I	Z 19.500
	a			Scheune	1		1	1							I	Z 10.400
206	-	Frei														
207	-	Haas Josef	Feldhöfli	Haus			1	1						Z 1920	I	7.800
208	-	Müller Familie	Großfeld	Haus			1	1						1920	I	11.200
	a			Scheune			1	1						Z	I	17.000
	b			Erbhaus			1	1							I	1.000
209	-	Frei														

Staatsarchiv Luzern A 1143/109

Register-No.	lit.	Bezeichnung des Versicherungsobjektes nach: Eigentümer (Name und Vorname, ev. Wohnort)	Lage (Liegenschaft, Strasse usw.)	Art des Gebäudes (Zweckbestimmung)	Bauart: Stein (massiv)	Bauart: Riegel	Bauart: Holz	Bedachung: Ziegel	Bedachung: Eternit	Bedachung: Schindeln, Stroh	Feuerschutz: Hydranten	Feuerschutz: Blitzableiter	Sonstige Bemerkungen (Ausschluss, Selbstversicherung, Zubehörden usw.)	Schatzung und Klassifikation, sowie deren Veränderungen: Jahr	Klasse	Schatzungs-Summe Fr.
210	-	Odermatt Dagobert	Schwendi vorder u. mittler	Haus			1	1						1920	I.	Z 10.400
	a			Scheune			1	1							I.	Z 10.400
	b.			Häuslein			1			1					II.	Z 2.000
	c.			Sommerscheune			1			1					I.	2.000
	d.			Waschhaus u. Dörrofen			1	1							I.	Z 4,000
	e.			Speicher			1	1							I.	1.500
211	-	Bösch Alois, im Baumhof	Dubonti	Haus u. Scheune			1	1						1920	I	Z 5,800
	a			Holzhaus			1	1							I	400
212	-	Bolzern Gebrüder	Heinitsch	Haus u. Scheune			1	1						1920	I	Z 5,800
213		Bösch Alois	Baumhof	Haus			1	1						1920	I	Z 5800
	a			Scheuerlein			1	1							I	Z 2000
	b			Scheune			1	1							I	Z 10,400
214	-	Haas Xaver	Baumhof	Haus u. Scheune			1	1				1		Z 1920	I	14.300

Staatsarchiv Luzern A 1143/109

Register-No.	lit.	Bezeichnung des Versicherungsobjektes nach: Eigentümer (Name und Vorname, ev. Wohnort)	Lage (Liegenschaft, Strasse usw.)	Art des Gebäudes (Zweckbestimmung)	Bauart: Stein (massiv)	Bauart: Riegel	Bauart: Holz	Bedachung: Ziegel	Bedachung: Eternit	Bedachung: Schindeln, Stroh	Feuerschutz: Hydranten	Feuerschutz: Blitzableiter	Sonstige Bemerkungen (Ausschluss, Selbstversicherung, Zubehörden usw.)
		/	/	/	/	/	/	/	/	/	/	/	
215	–	Jost ~~Jost~~ Josef	Lömisch	Haus			/	/					
	a			Scheune			/	/					
216	–	Frei											
217	–	Bättli Alois	Unter-Bubel	Haus			/	/					
	a			Scheune			/	/					
218	–	~~Jakob Johann~~ Amstalden Friedrich	Ober-Bubel	Haus mit Anbau		/	/		/			/	
	a			Scheune		/	/		/			/	
	b			Haus	/	/	/		/			/	
219	–	Frei											
220	–	Frei											

Schatzung und Klassifikation, sowie deren Veränderungen

Jahr	Klasse	Schatzungs-Summe Fr.	Jahr	Klasse	Schatzungs-Summe Fr.	Jahr	Klasse	Schatzungs-Summe Fr.	Jahr	Klasse	Schatzungs-Summe Fr.	Jahr	Klasse	Schatzungs-Summe Fr.	Jahr	Klasse	Schatzungs-Summe Fr.	Jahr	Klasse	Schatzungs-Summe Fr.
Z 1920	I	10,400																		
Z	I	5800																		
1920	I	Z 6500																		
	I	Z 4,000																		
1920	I.	Z 7,800																		
	I.	Z 6,500																		
	I.	Z 10400																		

Staatsarchiv Luzern A 1143/109

Register-No.	lit.	Bezeichnung des Versicherungsobjektes nach: Eigentümer (Name und Vorname, ev. Wohnort)	Lage (Liegenschaft, Strasse usw.)	Art des Gebäudes (Zweckbestimmung)	Bauart: Stein (massiv)	Bauart: Riegel	Bauart: Holz	Bedachung: Ziegel	Bedachung: Eternit	Bedachung: Schindeln, Stroh	Feuerschutz: Hydranten	Feuerschutz: Blitzableiter	Sonstige Bemerkungen (Ausschluss, Selbstversicherung, Zubehörden usw.)
					/	/	/	/	/	/	/	/	
221	–	Frei											
222	–	Wwe Barbara Kaufmann	Hinterfeldmatt	Haus			/			/			
	a			Scheune			/			/			
223	–	Huber Jost	Schwandeli	Haus			/			/			
	a			Scheune			/	/		X			
224	I.	Huber Jost Wwe. Alois	Diemen	Haus-Anteil			/	/					
	a			Scheune-Anteil			/	/					
224	I.	Huber ~~Josef~~ Urban Josef	Diemen	Haus-Anteil			/	/					
	a			Scheune-Anteil			/	/					
	b			Schweinescheune									
225	–	Korporation Genossenschaft d. Gem. Meggen	Alpe-Eg	Haus			/	/					
	a			Scheune			/	/					

Schatzung und Klassifikation, sowie deren Veränderungen																				
Jahr	Klasse	Schatzungs-Summe Fr.	Jahr	Klasse	Schatzungs-Summe Fr.	Jahr	Klasse	Schatzungs-Summe Fr.	Jahr	Klasse	Schatzungs-Summe Fr.	Jahr	Klasse	Schatzungs-Summe Fr.	Jahr	Klasse	Schatzungs-Summe Fr.	Jahr	Klasse	Schatzungs-Summe Fr.
1920	I Z	10 100																		
	I Z	8,000																		
Z 1920	II.	8,400																		
Z	~~II.~~	~~8,400~~	1921	I Z	7,000															
Z 1920	I.	5,200																		
Z	I.	6,500																		
Z 1920	~~I.~~	~~5,200~~	1923	I Z	5,500															
Z	~~I.~~	~~6,500~~	1923	I Z	7,000															
			1923	I.	300															
1920	I.	12,500																		
	I.	12,000																		

Staatsarchiv Luzern A 1143/109

Register-No.	lit.	Bezeichnung des Versicherungsobjektes nach: Eigentümer (Name und Vorname, ev. Wohnort)	Lage (Liegenschaft, Strasse usw.)	Art des Gebäudes (Zweckbestimmung)	Bauart: Stein (massiv)	Bauart: Riegel	Bauart: Holz	Bedachung: Ziegel	Bedachung: Eternit	Bedachung: Schindeln, Stroh	Feuerschutz: Hydranten	Feuerschutz: Blitzableiter	Sonstige Bemerkungen (Ausschluss, Selbstversicherung, Zubehörden usw.)	Schatzung und Klassifikation, sowie deren Veränderungen: Jahr	Klasse	Schatzungs-Summe Fr.	Jahr	Klasse	Schatzungs-Summe Fr.	Jahr	Klasse	Schatzungs-Summe Fr.	Jahr	Klasse	Schatzungs-Summe Fr.	Jahr	Klasse	Schatzungs-Summe Fr.	Jahr	Klasse	Schatzungs-Summe Fr.	Jahr	Klasse	Schatzungs-Summe Fr.
226	–	Dörig Gottfried, Blattig	Unter-Ej	Haus			1	1						Z 1920	I	4.500																	
	a			Scheune			1	1						Z	I	8400																	
227	–	Huber Jost	Ober-Blattig	Haus			1	1						Z 1920	I	~~7,800~~	1924	I	12.000														
	a			Scheune			1	1						Z	I	~~5,200~~	1924	I	14.000														
228	–	Aegger-Anton	Ober-Blattig	Haus u. Scheune			1	1						Z 1920	I	20,000																	
229	–	Huber Trugert	Blattig-Anteil	Haus u. Scheune			1	1						Z 1920	I	16,200																	
230	–	Huber Trugert	Blattig-Anteil	Haus-~~Anteil~~			1	1						Z 1920	I	9,700																	
	a			Waschhütte	1		1	1						Z	I	2,600																	
~~231~~	–	~~Huber Trugert~~	~~Blattig-Anteil~~	~~Haus-Anteil~~			1	1					zu N. 230 getragen.	1920	I	[illegible]																	

Real-Register

Staatsarchiv Luzern A 1143/109

Register-No.	lit.	Bezeichnung des Versicherungsobjektes nach: Eigentümer (Name und Vorname, ev. Wohnort)	Lage (Liegenschaft, Strasse usw.)	Art des Gebäudes (Zweckbestimmung)	Bauart: Stein (massiv)	Bauart: Riegel	Bauart: Holz	Bedachung: Ziegel	Bedachung: Eternit	Bedachung: Schindeln, Stroh	Feuerschutz: Hydranten	Feuerschutz: Blitzableiter	Sonstige Bemerkungen (Ausschluss, Selbstversicherung, Zubehörden usw.)	Schatzung und Klassifikation, sowie deren Veränderungen: Jahr	Klasse	Schatzungs-Summe Fr.	Jahr	Klasse	Schatzungs-Summe Fr.	Jahr	Klasse	Schatzungs-Summe Fr.	Jahr	Klasse	Schatzungs-Summe Fr.	Jahr	Klasse	Schatzungs-Summe Fr.	Jahr	Klasse	Schatzungs-Summe Fr.	Jahr	Klasse	Schatzungs-Summe Fr.
232	–	Dörig Gottfried	Unter-Blattig	Haus			1	1						Z 1920	I.	11.000																		
	a			Scheune	1		1	1						Z	I.	10.400																		
	b			Waschhütte u. Schmiede	1		1	1						Z	I.	4.000																		
233	–	Duß Jost	Paradiesli	Haus u. Scheune			1			1				1920	~~I.~~	Z ~~10.400~~	1923	I.	Z 16,000															
	a			Oekonomiegebäude			1	1							I.	Z 4.000																		
234	–	Huber Xaver, jun.	Hönloh	Anteil Haus u. Scheune			1	1				1		1920	I.	~~Z~~ 5.200																		
234	1 a	Huber Xaver, Vater	Hönloh	Anteil Haus u. Scheune			1	1						1920	I.	1.300																		
	b			Scheune	1		1	1							I.	10.400																		
235	–	Kathol. Kirchgemeinde Luzern	Hergottswald	Pfrundhaus			1	1				1		Z 1920	~~I.~~	Z ~~26.000~~	1923	I.	Z 27,000															
	a			Kirche u. Kapelle (Baumfert ohne Inventar)			1	1		1		1		Z	~~II.~~	Z ~~78.000~~	1923	II	Z 85,000															
	b			Bad u. Waschhaus			1	1							I.	Z 7.000	1923	I.	Z 7,000 (7.800)															
	c			Scheune, obere			1	1						Z	I.	Z ~~7.800~~	1923	I.	Z 7,000															
	d			Wirtshaus			1	1				1		Z	I.	Z ~~52.000~~	1923	I.	Z 60,000															
	e			Scheune			1	1						Z	~~II.~~	Z ~~9.100~~	1923	II.	Z 10,000															

Staatsarchiv Luzern A 1143/109

Register-No.	lit.	Bezeichnung des Versicherungsobjektes nach: Eigentümer (Name und Vorname, ev. Wohnort)	Lage (Liegenschaft, Strasse usw.)	Art des Gebäudes (Zweckbestimmung)	Bauart: Stein (massiv)	Bauart: Riegel	Bauart: Holz	Bedachung: Ziegel	Bedachung: Eternit	Bedachung: Schindeln, Stroh	Feuerschutz: Hydranten	Feuerschutz: Blitzableiter	Sonstige Bemerkungen (Ausschluss, Selbstversicherung, Zubehörden usw.)	Schatzung und Klassifikation, sowie deren Veränderungen: Jahr	Klasse	Schatzungs-Summe Fr.	Jahr	Klasse	Schatzungs-Summe Fr.	Jahr	Klasse	Schatzungs-Summe Fr.	Jahr	Klasse	Schatzungs-Summe Fr.	Jahr	Klasse	Schatzungs-Summe Fr.	Jahr	Klasse	Schatzungs-Summe Fr.	Jahr	Klasse	Schatzungs-Summe Fr.
					/	/	/	/	/	/	/	/																					
236	-	Korporationsgemeinde Luzern	Staldenhof	Haus			/	/						Z 1920	I.	9.100																	
	a			Scheune	/		/	/						Z	I.	9.100																	
	b			Sommerscheune			/	/						Z	I.	900																	
237	-	Korporationsgemeinde Luzern	Neualp	Haus & Scheune			/			/				Z 1920	~~II.~~	~~22.100~~ 26,000	1923	II.	Z 26,000														
	a		Bonern	Scheune m/ Wohnung			/			/				Z	I.	6500																	
	b		Mühlemass	Scheune			/		/			/		Z	I.	11.700																	
	c			Käskütte (Wohnhaus)			/			/				Z	II.	3.200																	
	d		Schilt	Hirtenwohnung			/			/				Z	I.	3200																	
	e			Scheune			/			/				Z	II.	10.400																	
	f		Neualp	Scheuerlein			/			/				Z	II.	600																	
	g			Scheuerlein			/			/				Z	II.	600																	
	h		Hinter-Schilt	Hütte			/			/					I.	2.000																	
	i		Gassrüti	Schutzhütte			/			/					I.	2.000																	
	k		Fischernwald	Hütte			/			/					I.	2.000																	
	l		b/d. Wahtseilriese obere Station	Hütten			/			/					I.	300																	
	m		Hellboden	Hütte			/			/					I.	600																	
	n		Lischenmöösli	Höchbergkütte			/			/					I.	1.000																	
	o		Bauzenloch	Hütte			/			/					I.	1.200																	
	p		Tschuggern	Hütte			/			/					I.	1.200																	
	q		Höllwald	Hütte	/			/	Eternit						I.	3.500																	

Staatsarchiv Luzern A 1143/109

Register-No.	lit.	Bezeichnung des Versicherungsobjektes nach: Eigentümer (Name und Vorname, ev. Wohnort)	Lage (Liegenschaft, Strasse usw.)	Art des Gebäudes (Zweckbestimmung)	Bauart: Stein (massiv)	Bauart: Riegel	Bauart: Holz	Bedachung: Ziegel	Bedachung: Eternit	Bedachung: Schindeln, Stroh	Feuerschutz: Hydranten	Feuerschutz: Blitzableiter	Sonstige Bemerkungen (Ausschluss, Selbstversicherung, Zubehörden usw.)
					/	/	/	/	/	/	/	/	
240	-	Ortsbürgergemeinde Luzern	Lehnhof	Haus			1	1	Eternit			1	
	a			Sommerstall			1			1			
	b			Kashütte			1	1					
	c			Scheune			1	1		1		1	
	d			Feuerkreim	1	1		1				1	
241	-	Ortsbürgergemeinde Luzern	Riedmatt	Haus			1	1					
	a			Scheune			1	1					
244	-	Stregger Geschwister	Lehnhof	Haus & Stuban			1	1				1	
	a			Scheune	1		1	1				1	
	b			Sommerstall			1	1					
	c			Speicher			1			1		1	
	d			Pferdescheune	1		1			1		1	
245	-	Huber Kaspar	Hollen	Haus & Scheune			1	1		1			

Schatzung und Klassifikation, sowie deren Veränderungen

Jahr	Klasse	Schatzungs-Summe Fr.	Jahr	Klasse	Schatzungs-Summe Fr.	Jahr	Klasse	Schatzungs-Summe Fr.	Jahr	Klasse	Schatzungs-Summe Fr.	Jahr	Klasse	Schatzungs-Summe Fr.	Jahr	Klasse	Schatzungs-Summe Fr.	Jahr	Klasse	Schatzungs-Summe Fr.
Z 1920	I	10.400																		
	I	3.200																		
Z	I	2.000																		
Z	I	~~22.400~~	1922	I	Z 25000															
Z	I	175.100																		
Z 1920	I.	~~6.500~~	1922	I.	Z 7000															
Z	I	9.100																		
1920	I	~~Z 15644~~	1923	I.	Z 30,000															
	I	~~Z 21200~~	1923	I.	Z 40,000															
	I	~~Z 3600~~	1923	I.	Z 3,600															
	I	~~800~~	1923	II	1,000															
	I.	6.710																		
Z 1920	II	6.510																		

Staatsarchiv Luzern A 1143/109

Register-No.	lit.	Bezeichnung des Versicherungsobjektes nach: Eigentümer (Name und Vorname, ev. Wohnort)	Lage (Liegenschaft, Strasse usw.)	Art des Gebäudes (Zweckbestimmung)	Bauart: Stein (massiv)	Bauart: Riegel	Bauart: Holz	Bedachung: Ziegel	Bedachung: Eternit	Bedachung: Schindeln, Stroh	Feuerschutz: Hydranten	Feuerschutz: Blitzableiter	Sonstige Bemerkungen (Ausschluss, Selbstversicherung, Zubehörden usw.)	Schatzung und Klassifikation, sowie deren Veränderungen: Jahr	Klasse	Schatzungs-Summe Fr.
246	–	frei!														
247	–	frei!														
248	–	~~Suter Carl Baumeister~~ Fuchs Josef ~~Luzern~~	Steinbruch	Haus			1	1						1920	I	21.000
	a			Scheune			1	1							I	21.000
	b			Waschhütte		1		1							I	1.900
	c			Waschhaus u. Mosterei		1		1							I	5,200
	d	Suter Carl, Baum. Luzern		Materialmagazin, Arbeiterküche & Schuppen			1	1							I	1500
248	I	Huber ~~Johann~~ Gebr.	Lohmehlstampfe	Haus		1	1	1						1920	I	Z 11,700
249	–	Müller Josef ~~Haas Franz, Stampfeli~~	Gütsch	Haus & Scheune			1		1			1		1920	I	Z 20.000

Staatsarchiv Luzern A 1143/109

Register-No.	lit.	Bezeichnung des Versicherungsobjektes nach: Eigentümer (Name und Vorname, ev. Wohnort)	Lage (Liegenschaft, Strasse usw.)	Art des Gebäudes (Zweckbestimmung)	Bauart: Stein (massiv)	Bauart: Riegel	Bauart: Holz	Bedachung: Ziegel	Bedachung: Eternit	Bedachung: Schindeln, Stroh	Feuerschutz: Hydranten	Feuerschutz: Blitzableiter	Sonstige Bemerkungen (Ausschluss, Selbstversicherung, Zubehörden usw.)	Schatzung und Klassifikation, sowie deren Veränderungen: Jahr	Klasse	Schatzungs-Summe Fr.	Jahr	Klasse	Schatzungs-Summe Fr.	Jahr	Klasse	Schatzungs-Summe Fr.	Jahr	Klasse	Schatzungs-Summe Fr.	Jahr	Klasse	Schatzungs-Summe Fr.	Jahr	Klasse	Schatzungs-Summe Fr.	Jahr	Klasse	Schatzungs-Summe Fr.
					/	/	/	/	/	/	/	/																					
250	-	~~Jos. Schmidiger~~ Müller Fritz	Ebendingen	Haus	/		/	/						1920	I	Z 13700																	
	a			Scheune			/	/							I	Z 12,500																	
251	-	Frei																															
252	-	Frei																															
253	-	Dibler Johann	Ebendingen	Haus-Anteil			/	/						1920	I	Z 9,100																	
	a			Scheune-Anteil			/	/		/					II	Z 2,600																	
	b			Scheune			/	/							I	Z 7,800																	
	c			Wasserhütte u. Werkstatt			/	/							I	Z 2,600																	
254	-	~~Studfalter-Weingartner Klara~~ Nellen Daniel	Ebendingen	Haus-Anteil			/	/						1920	I	7,800																	
	a			Scheune-Anteil			/	/		/					I	1600																	
	b			Scheune			/	/							I	7,800																	

Staatsarchiv Luzern A 1143/109

Register-No.	lit.	Bezeichnung des Versicherungsobjektes nach: Eigentümer (Name und Vorname, ev. Wohnort)	Lage (Liegenschaft, Strasse usw.)	Art des Gebäudes (Zweckbestimmung)	Bauart: Stein (massiv)	Bauart: Riegel	Bauart: Holz	Bedachung: Ziegel	Bedachung: Eternit	Bedachung: Schindeln, Stroh	Feuerschutz: Hydranten	Feuerschutz: Blitzableiter	Sonstige Bemerkungen (Ausschluss, Selbstversicherung, Zubehörden usw.)	Schatzung und Klassifikation, sowie deren Veränderungen: Jahr	Klasse	Schatzungs-Summe Fr.
					/	/	/	/	/	/	/	/				
255	-	Hurter Gebrüder	Sienen	Haus			/	/						1920	I.	Z 9100
	a			Scheune			/	/							I.	Z 6500
	b			Wohnung u. Waschhütte		/		/							I.	Z 5200
	c			Wagenschuppen			/	/							I.	Z 2000
256	-	Weingartner Sebastian	Gemeinwerk	Haus		/		/				/		1920	I.	Z 11700
	a			Scheune u. Trotte		/		/				/			I.	Z 9,100
	b			Oekonomiegebäude			/	/							I.	Z 1300
257	-	~~Roos Robert~~ Duß Robert u. Marie Diß-Felder	Menzingerweid	Haus		/	/	/						1920	I.	Z 15,000
	a			Scheune		/		/							I.	Z 7,800
	b			Waschhaus u. Schweinestelle			/	/							I.	Z 2000

Staatsarchiv Luzern A 1143/109

Register-No.	lit.	Bezeichnung des Versicherungsobjektes nach: Eigentümer (Name und Vorname, ev. Wohnort)	Lage (Liegenschaft, Strasse usw.)	Art des Gebäudes (Zweckbestimmung)	Bauart: Stein (massiv)	Bauart: Riegel	Bauart: Holz	Bedachung: Ziegel	Bedachung: Eternit	Bedachung: Schindeln, Stroh	Feuerschutz: Hydranten	Feuerschutz: Blitzableiter	Sonstige Bemerkungen (Ausschluss, Selbstversicherung, Zubehörden usw.)	Schatzung und Klassifikation, sowie deren Veränderungen: Jahr	Klasse	Schatzungs-Summe Fr.	Jahr	Klasse	Schatzungs-Summe Fr.	Jahr	Klasse	Schatzungs-Summe Fr.	Jahr	Klasse	Schatzungs-Summe Fr.	Jahr	Klasse	Schatzungs-Summe Fr.	Jahr	Klasse	Schatzungs-Summe Fr.	Jahr	Klasse	Schatzungs-Summe Fr.
					/	/	/	/	/	/	/	/																						
258	-	Erben J. A. Widmer ad	Rengfohren	Haus mit Anbau			/	/			/			1920	I	Z 23400																		
	a			Scheune			/	/			/				I	Z 14300																		
	b			Wasch u. Backhaus		/	/	/			/				I	Z 3000																		
	c			Alphütte			/	/							I	~~1200~~	1921	I.	Z 3,000															
	d			Kapelle			/	/			/				I	Z 1,000																		
	e			Pavillon I Lehnseite			/	/			/				I	Z 1,500																		
	f			Pavillon II			/	/			/				I	Z 1,500																		
	g			Châlet			/	/			/				I	Z 2,500																		
	h			Kurhaus mit Anbaute	/			/	H. Cement		/	/			IV	Z 350,000																		
259	-	Frei																																
260	-	Meyer Gebrüder Obergrund, Luzern	Eggenhof	Haus mit Trotte			/	/						Z 1920	~~I~~	~~15,600~~	1923	I	Z 24,000															
	a			Scheune			/	/						Z	~~I~~	~~9,100~~	1923	I	Z 25,000															
	b			Waschhaus		/		/						Z	~~I~~	~~100~~	1923	I	Z 300															
	c			Speicher			/	/							I	Z 400																		
	d		„Perseveranza"	Villa	/	/		/							I	Z 23,400																		

Real-Register:

Staatsarchiv Luzern A 1143/109

Register-No.	lit.	Bezeichnung des Versicherungsobjektes nach: Eigentümer (Name und Vorname, ev. Wohnort)	Lage (Liegenschaft, Strasse usw.)	Art des Gebäudes (Zweckbestimmung)	Bauart: Stein (massiv)	Bauart: Riegel	Bauart: Holz	Bedachung: Ziegel	Bedachung: Eternit	Bedachung: Schindeln, Stroh	Feuerschutz: Hydranten	Feuerschutz: Blitzableiter	Sonstige Bemerkungen (Ausschluss, Selbstversicherung, Zubehörden usw.)	Schatzung und Klassifikation, sowie deren Veränderungen: Jahr	Klasse	Schatzungs-Summe Fr.
261	-	Siegwart Geschwister Holzirnit	Oberdattenbug	Haus			/	/						1920	I.	Z 15,600
	a			Scheune			/	/							I.	Z 13,000
262	-	Gilli Gebrüder	Steinhausmattli	Haus u. Scheune			/	/						Z 1920	I.	13,000
263	-	Lustenberger-Kornenbug Frau	Ober-Löschenhof	Châlet „Bellerue"	/		/	/						1920	I	Z 39,000
	a			Scheune			/	/							I	Z 10,400
	b.			Waschhütte		/		/							I	Z 500
	c		Schrippaluisli	Châlet mit Anbaute u. Panaelle			/	/							I	Z 15,000
	d.			Trinkhalle mit Kegelbahn			/	/							I	Z 2,600
264	-	Lustenberger-Kornenbug Frau	Unter-Löschenhof	Haus u. Scheune			/	/						1920	I	Z 11,000
265	-	Dieter Kaspar u. Alois	Amlehn	Haus u. Anbau		/	/	/						1920	I	Z 19,500
	a			Scheune			/	/							I.	Z 15,600
	b.			Waschhaus			/	/							I	Z 2,600

Real-Register:

Staatsarchiv Luzern A 1143/109

Register-No.	lit.	Bezeichnung des Versicherungsobjektes nach: Eigentümer (Name und Vorname, ev. Wohnort)	Lage (Liegenschaft, Strasse usw.)	Art des Gebäudes (Zweckbestimmung)	Bauart: Stein (massiv)	Bauart: Riegel	Bauart: Holz	Bedachung: Ziegel	Bedachung: Eternit	Bedachung: Schindeln, Stroh	Feuerschutz: Hydranten	Feuerschutz: Blitzableiter	Sonstige Bemerkungen (Ausschluss, Selbstversicherung, Zubehörden usw.)
266	–	Schweizer. Eisenbahnbau-Gesellschaft	Hahlingen	Land			/	/			/	/	
	a			Scheune			/	/			/	/	
	b			Installationsgebäude I	/	/		/			/	/	
	c			Waschhaus ~~u. Schmiedstelle~~		/		/			/		
	d			Arbeiterwohnbaracke mit ~~Schweinestall~~		/	/	/			/	/	
	e			Wagenschuppen			/	/					
	f			Heimstätte			/	/					
	g			Installationsgebäude II	/			/					
	h			Abtritte	/			/					
	i			Heizhaus			/	/					
	k			Benzinanstalt	/		/	/					
	l			Bäckerstallung	/			/					
	m			Gartenhaus u. Garage aus Holzkonstruktion			/	/					
267	–	Walker Josef Anton	Obergünsch	Land				/	/				
	a			Scheune				/	/				
	b			Arbeiterwohnbaracke	/	/	/	/					
268	–	Frei											
269	–	Lischer ~~Sämtliche~~ Franz in Lenzburg	Untergünsch	Land				/	/				
	a			Scheune				/	/				
	b			Schopfhaus	/		/	/					

Schatzung und Klassifikation, sowie deren Veränderungen: Jahr	Klasse	Schatzungs-Summe Fr.
1920	I Z	19,500
	I	30,000
	~~I~~	~~65,000~~
1923	I Z	67,500
	I Z	3,100
	I	15,000
	~~I~~	~~1,500~~
1923	I Z	1,500
	I	3,000
	I	157,000
	I Z	1,000
	I	400
	per 1.I.23 abgeh.	~~1,500~~
	I	500
	~~I~~	~~1,000~~
1923	I Z	2,000
1920	I Z	19,500
	I Z	13,000
	I	16,900
1920	I	3,500
	I	24,000
	I	20,800

Real-Register

Staatsarchiv Luzern A 1143/109

Register-No.	lit.	Bezeichnung des Versicherungsobjektes nach: Eigentümer (Name und Vorname, ev. Wohnort)	Lage (Liegenschaft, Strasse usw.)	Art des Gebäudes (Zweckbestimmung)	Bauart: Stein (massiv)	Bauart: Riegel	Bauart: Holz	Bedachung: Ziegel	Bedachung: Eternit	Bedachung: Schindeln, Stroh	Feuerschutz: Hydranten	Feuerschutz: Blitzableiter	Sonstige Bemerkungen (Ausschluss, Selbstversicherung, Zubehörden usw.)	Schatzung und Klassifikation, sowie deren Veränderungen: Jahr	Klasse	Schatzungs-Summe Fr.	Jahr	Klasse	Schatzungs-Summe Fr.	Jahr	Klasse	Schatzungs-Summe Fr.	Jahr	Klasse	Schatzungs-Summe Fr.	Jahr	Klasse	Schatzungs-Summe Fr.	Jahr	Klasse	Schatzungs-Summe Fr.	Jahr	Klasse	Schatzungs-Summe Fr.
					/	/	/	/	/	/	/	/																						
270	-	Gretor Josef	Ober-Weinfelde	Haus			/	/						Z 1920	I	15,000																		
	a			Scheune			/	/							I	Z 11.000																		
271	-	A. G. Maschinenfabrik Bell Str.	Hobacher-Haus	Modellmagazin	/		/	/			/			1920	I	Z 5,200																		
272	-	Schmid Josef	Scherrhüsli	Haus	/	/		/			/			1920	I	Z 18,200																		
273	-	Teigwarenfabrik A.-G. Luzern ~~Untermeister Haus~~	Kägellihaus	Haus	/		/	/			/			1920	I	~~26,000~~	1922	I	Z 30.000															
	a			Waschhaus	/		/	/							I	~~2,000~~	1922	I	Z 4.000															
274	-	Bühlzer Martin	Schachenzopf	Haus			/	/			/			1920	I	11.000																		
	a			Holzschuppen			/	/							I	1.000																		
275	-	Lichtsteiner Johann	Kägelliallmend	Haus	/	/		/						1920	I	13,200																		
	a			Scheune			/	/							I	9,800																		

Real-Register

Staatsarchiv Luzern A 1143/109

Register-No.	lit.	Bezeichnung des Versicherungsobjektes nach: Eigentümer (Name und Vorname, ev. Wohnort)	Lage (Liegenschaft, Strasse usw.)	Art des Gebäudes (Zweckbestimmung)	Bauart: Stein (massiv)	Bauart: Riegel	Bauart: Holz	Bedachung: Ziegel	Bedachung: Eternit	Bedachung: Schindeln, Stroh	Feuerschutz: Hydranten	Feuerschutz: Blitzableiter	Sonstige Bemerkungen (Ausschluss, Selbstversicherung, Zubehörden usw.)
276	-	Leer			/	/	/	/	/	/	/	/	
277	-	Lisibach Maria Josefa	Oschenbeinmatten	Haus		/		/			/		
	a			Scheune			/	/			/		
278	-	Lienert Peter	Allmend	Haus u Scheune			/	/				/	
279	-	Lisibach-Steiger Louis	Dorfschaffli	Haus		/	/	/			/		
280	-	Arpal Josefine	Bürgiallmend	Haus			/	/			/		
	a			Haus u Scheune		/	/	/			/		
281	-	Leer											

Schatzung und Klassifikation, sowie deren Veränderungen																					
Jahr	Klasse	Schatzungs-Summe Fr.	Jahr	Klasse	Schatzungs-Summe Fr.	Jahr	Klasse	Schatzungs-Summe Fr.	Jahr	Klasse	Schatzungs-Summe Fr.	Jahr	Klasse	Schatzungs-Summe Fr.	Jahr	Klasse	Schatzungs-Summe Fr.	Jahr	Klasse	Schatzungs-Summe Fr.	
1920	I	~~10,000~~ 6,000	1922	I	10000																
	I	600																			
1920	I	19,500																			
	I	~~1,500~~																			
1920	I	Z 9,700																			
1920	I	Z 26,000																			
	I	Z 10,400																			

Real-Register

Staatsarchiv Luzern A 1143/109

Register-No.	lit.	Bezeichnung des Versicherungsobjektes nach: Eigentümer (Name und Vorname, ev. Wohnort)	Lage (Liegenschaft, Strasse usw.)	Art des Gebäudes (Zweckbestimmung)	Bauart: Stein (massiv)	Bauart: Riegel	Bauart: Holz	Bedachung: Ziegel	Bedachung: Eternit	Bedachung: Schindeln, Stroh	Feuerschutz: Hydranten	Feuerschutz: Blitzableiter	Sonstige Bemerkungen (Ausschluss, Selbstversicherung, Zubehörden usw.)	Schatzung und Klassifikation, sowie deren Veränderungen: Jahr	Klasse	Schatzungs-Summe Fr.	Jahr	Klasse	Schatzungs-Summe Fr.	Jahr	Klasse	Schatzungs-Summe Fr.	Jahr	Klasse	Schatzungs-Summe Fr.	Jahr	Klasse	Schatzungs-Summe Fr.	Jahr	Klasse	Schatzungs-Summe Fr.	Jahr	Klasse	Schatzungs-Summe Fr.
282	-	Buhlzer Jacob	Unter-Kaufhaus	Haus			1	1			1			1920	I	Z 19500																	
	a			Scheune			1	1			1				I	Z 7800																	
283	-	Lötscher Franz	Kappeliallmend	Haus			1	1						1920	I	Z 9100																	
	a			Scheune			1	1							I	Z 4500																	
284	-	Suppiger Blasius	Schachenheimnasen	Haus		1		1			1			1920	I	Z 18,200																	
	a			Waschhütte	1			1			1				I	Z 1,300																	
	b			Magazin u. Pferdestall	1			1			1				I	Z 6000																	
285	-	Bösch Alois	Forheim	Wohnhaus	1			1			1			Z 1920	I	22,100																	
	a			Holzhaus	1			1			1			Z	I	400																	
	b			Oekonomiegebäude		1		1			1			Z	I	1300																	
	c			Waschhaus	1			1			1			Z	I	1,300																	
286	-	Buhlzer Alois	Kappeli-Allmend	Haus u. Scheune	1	1	1	1						1920	I	~~9,100~~	1922	I	Z 7000														

Real-Register

Staatsarchiv Luzern A 1143/109

Register-No.	lit.	Bezeichnung des Versicherungsobjektes nach: Eigentümer (Name und Vorname, ev. Wohnort)	Lage (Liegenschaft, Strasse usw.)	Art des Gebäudes (Zweckbestimmung)	Bauart: Stein (massiv)	Bauart: Riegel	Bauart: Holz	Bedachung: Ziegel	Bedachung: Eternit	Bedachung: Schindeln, Stroh	Feuerschutz: Hydranten	Feuerschutz: Blitzableiter	Sonstige Bemerkungen (Ausschluss, Selbstversicherung, Zubehörden usw.)
					/	/	/	/	/	/	/	/	
287	–	Jung Familie	Ober-Bonnefort	Haus		/		/			/		
	a			Haus	/	/		/			/		
	b			Scheune/Stall			/	/			/		
288	–	Bertschi-Wirtschaft Frau	Schlossgasse	Haus		/		/					
	a			Gebäude			/	/					
289	–	Kath. Frau in Kirche Kirchen-Vollmerei in Luzern	Ober-Wiesenmatt	Haus in Scheune			/	/					
	a			Ökonomiegebäude			/	/					
290	–	Baumgartner-Felder Maria	Rindermatt	Scheune	/		/	/					
291	–	Portgemeinde Luzern	Wiesenmatt	Gebäude in Stall			/	/					gesetzmässig bis zum Abgang 1960

Schatzung und Klassifikation, sowie deren Veränderungen

Jahr	Klasse	Schatzungs-Summe Fr.	Jahr	Klasse	Schatzungs-Summe Fr.	Jahr	Klasse	Schatzungs-Summe Fr.	Jahr	Klasse	Schatzungs-Summe Fr.	Jahr	Klasse	Schatzungs-Summe Fr.	Jahr	Klasse	Schatzungs-Summe Fr.	Jahr	Klasse	Schatzungs-Summe Fr.
1920	I	Z 13,000 (15,000)	1923	I	Z 15,000															
	I	Z 3,000 (4,000)	1923	I	Z 4,000															
	I	Z 1,500																		
1920	I	Z 11,000																		
	I	Z 2,000																		
Z 1920	I	16,000																		
Z	I	900																		
Z 1920	I	31,000 (13.VI. 22 abgebrannt)	1923	I	37,000															
1920																				

Staatsarchiv Luzern A 1143/109

Register-No.	lit.	Bezeichnung des Versicherungsobjektes nach: Eigentümer (Name und Vorname, ev. Wohnort)	Lage (Liegenschaft, Strasse usw.)	Art des Gebäudes (Zweckbestimmung)	Bauart: Stein (massiv)	Bauart: Riegel	Bauart: Holz	Bedachung: Ziegel	Bedachung: Eternit	Bedachung: Schindeln, Stroh	Feuerschutz: Hydranten	Feuerschutz: Blitzableiter	Sonstige Bemerkungen (Ausschluss, Selbstversicherung, Zubehörden usw.)
					/	/	/	/	/	/	/	/	
292	–	Lüthy Josef	Hermatt	Haus u Anbau		/		/					
	a			Scheune			/	/					
	b			Waschhaus		/		/					
293	–	Lee											
294		Lüthy Alois Witfelt.	Birkmatte	Scheune			/	/					
295	–	Schaller Jakob Witwe Zimmermann	Hofstettenhaus	Haus mit Werkstätte	/		/			/			1921 Versichg.
	a	Amrhein Johann		Magazingebäude		/	/			/			
296	–	Lüthy Familie	Hofstetten	Haus mit Anbau	/	/		/					

Schatzung und Klassifikation, sowie deren Veränderungen

Jahr	Klasse	Schatzungs-Summe Fr.	Jahr	Klasse	Schatzungs-Summe Fr.	Jahr	Klasse	Schatzungs-Summe Fr.	Jahr	Klasse	Schatzungs-Summe Fr.	Jahr	Klasse	Schatzungs-Summe Fr.	Jahr	Klasse	Schatzungs-Summe Fr.	Jahr	Klasse	Schatzungs-Summe Fr.
Z 1920	I	~~15600~~	1921	I.	34,600															
Z	I	~~18400~~	"	I.	24,000															
Z	I	~~4400~~	"	I.	5,200															
1920																				
	I.	Z 11700																		
1920	IV.	Z 20,000																		
	I	1,000																		
Z 1920	I	44,400																		

Staatsarchiv Luzern A 1143/109

Register-No.	lit.	Bezeichnung des Versicherungsobjektes nach: Eigentümer (Name und Vorname, ev. Wohnort)	Lage (Liegenschaft, Strasse usw.)	Art des Gebäudes (Zweckbestimmung)	Bauart: Stein (massiv)	Bauart: Riegel	Bauart: Holz	Bedachung: Ziegel	Bedachung: Eternit	Bedachung: Schindeln, Stroh	Feuerschutz: Hydranten	Feuerschutz: Blitzableiter	Sonstige Bemerkungen (Ausschluss, Selbstversicherung, Zubehörden usw.)	Schatzung und Klassifikation, sowie deren Veränderungen: Jahr	Klasse	Schatzungs-Summe Fr.
					/	/	/	/	/	/	/	/				
297	-	Lufolzer Martin	Gelbhaus	Haus u. Scheune		/		/			/			1920	I	10,400
298	-	Fischer Franz Luzern	Sandmattli	Haus		/		/			/			Z 1920	I	18,000
299	-	Flaaf Heinrich	Neuhaus	Haus	/	/		/			/	/		Z 1920	I	36,400
	a			Holz u. Waschhaus			/	/			/			Z	I	4000
300	-	A. G. Maschinenfabrik Jf. Bell	Ringplatz	Haus mit Anbau			/	/			/			1920	I	Z 24,700
	a.			Waschhaus mit Wohnungen	/	/		/			/				I	Z 6,500
	k	Obige		Flechthaus										1920	I	Z 38,000
	l	"	Oberkosthaus	Arbeiterhaus	/			/			/				I	Z 45,500
	m			Scheune u. 5 Schuppen	/		/	/							I	Z 21,000
	n			Unterkosthaus	/			/			/				I	Z 43,000
	o			Mittler. Kosthaus	/			/			/				I	Z 45,500
	p			Hinter-Kosthaus	/			/			/				I	Z 9,100

Real-Register

Staatsarchiv Luzern A 1143/109

Register-No.	lit.	Bezeichnung des Versicherungsobjektes nach: Eigentümer (Name und Vorname, ev. Wohnort)	Lage (Liegenschaft, Strasse usw.)	Art des Gebäudes (Zweckbestimmung)	Bauart: Stein (massiv)	Bauart: Riegel	Bauart: Holz	Bedachung: Ziegel	Bedachung: Eternit	Bedachung: Schindeln, Stroh	Feuerschutz: Hydranten	Feuerschutz: Blitzableiter	Sonstige Bemerkungen (Ausschluss, Selbstversicherung, Zubehörden usw.)
					/	/	/	/	/	/	/	/	
311	-	Société anonyme de Filatures de Schappe	Lämmlisrüti	Haus	/	/		/			/		
	a			Eisenmagazin (Werkstätte) (ohne Kellerraum in Brandversicherung)	/			/	Glas		/		
	b			Eisenmagazin (Werkstätte) (ohne Kellerraum in Brandversicherung)	/			/	Glas		/		
	c			Kraftstation/Trockenhaus (ohne Kessel in Trockenhaus)	/				H. Cement		/	/	
	d			Transformatorenhaus	/	Eisen		/			/		
	e			Maschinen-Werkstätte	/	Eisen		H. Cement			/		
	f			Eisen-Magazin	/			H. Cement			/		
	g			~~Holz-Magazin in Wattwil~~	/			/			/		
	h			Spritzhaus	/			H. Cement			/		
	i			Lagergebäude	/			/			/		
	k			Holzmagazin in Wattwil	/			/			/		
312	-	Schmid Josef	Hüttwil	Haus mit Anbau	/	/		/			/		
	a	Schmid Otto		Werkstätte	/	/	/			/		/	

Schatzung und Klassifikation, sowie deren Veränderungen

Jahr	Klasse	Schatzungs-Summe Fr.	Jahr	Klasse	Schatzungs-Summe Fr.	Jahr	Klasse	Schatzungs-Summe Fr.	Jahr	Klasse	Schatzungs-Summe Fr.	Jahr	Klasse	Schatzungs-Summe Fr.	Jahr	Klasse	Schatzungs-Summe Fr.	Jahr	Klasse	Schatzungs-Summe Fr.
Z 1920	~~I~~	~~9,100~~	1923	I	Z 10,000															
	IV	351,000																		
	IV	286,000																		
	IV	62,400																		
	IV	13,000																		
130,000			1922	IV	120.000															
25,000	IV	~~44,000~~	1922	IV	25.000															
20,000																				
50,000			1922	IV	50.000															
	~~IV~~ Z	~~57,000~~	1923	IV	Z 57,000															
	IV	~~10000~~	1922	IV	20.000															
Z 1920	I	20,100																		
Z	~~I~~	~~10,000~~	1923	I	Z 10,000															

Real-Register

Staatsarchiv Luzern A 1143/109

Register-No.	lit.	Bezeichnung des Versicherungsobjektes nach: Eigentümer (Name und Vorname, ev. Wohnort)	Lage (Liegenschaft, Strasse usw.)	Art des Gebäudes (Zweckbestimmung)	Bauart: Stein (massiv)	Bauart: Riegel	Bauart: Holz	Bedachung: Ziegel	Bedachung: Eternit	Bedachung: Schindeln, Stroh	Feuerschutz: Hydranten	Feuerschutz: Blitzableiter	Sonstige Bemerkungen (Ausschluss, Selbstversicherung, Zubehörden usw.)
		/	/	/	/	/	/	/	/	/	/	/	
313	–	Arnold-Huber Theresia	Mühlebüttschen	Haus		/		/			/	/	
	a			Schopf			/	/			/		
314	–	Amrein Oskar	Neuhüsli	Haus, Käserei u. Wohng.		/		/			/		
315	–	Amrein Richard	Meienhüsli	Haus		/		/			/		
	a			Scheune		/		/			/		
316	–	Huber Adolf	Ober-Hüttwil	Haus u. Laubsäge		/		/			/		
317	–	Hammer Ismael	Mettlenschachen	Haus		/		/			/		
	a			Scheune		/		/			/		
318	–	~~Häberlin Karl~~ Heeren Rudolf	Tenkon-Tannen	Haus mit Remise		/		/			/		
	a			Scheune		/		/			/		

Schatzung und Klassifikation, sowie deren Veränderungen: Jahr	Klasse	Schatzungs-Summe Fr.	Jahr	Klasse	Schatzungs-Summe Fr.	Jahr	Klasse	Schatzungs-Summe Fr.	Jahr	Klasse	Schatzungs-Summe Fr.	Jahr	Klasse	Schatzungs-Summe Fr.	Jahr	Klasse	Schatzungs-Summe Fr.	Jahr	Klasse	Schatzungs-Summe Fr.
1920	I	Z 11.000																		
	I	Z 2.200																		
Z 1920	I	25.000																		
1920	I	Z ~~14.000~~	1922	I	Z 20.000															
	I	Z ~~1800~~	1922	I	Z 5.000															
Z 1920	I	75.400																		
920	I	Z 20.800																		
	I	2.600																		
Z 920	I	25.000																		
Z	I	6.500																		

Real-Register

Staatsarchiv Luzern A 1143/109

Register-No.	lit.	Bezeichnung des Versicherungsobjektes nach: Eigentümer (Name und Vorname, ev. Wohnort)	Lage (Liegenschaft, Strasse usw.)	Art des Gebäudes (Zweckbestimmung)	Bauart: Stein (massiv)	Bauart: Riegel	Bauart: Holz	Bedachung: Ziegel	Bedachung: Eternit	Bedachung: Schindeln, Stroh	Feuerschutz: Hydranten	Feuerschutz: Blitzableiter	Sonstige Bemerkungen (Ausschluss, Selbstversicherung, Zubehörden usw.)
					/	/	/	/	/	/	/	/	
309	-	Walter Friedrich	Steinhofhausen	Haus		/		/					
	a			Waschhaus	/			Schindeln					
310	-	Forstmann - Forstmeister	Birkenforrichti	Haus u. Scheune		/		/					
	a			Scheunestall in Gehöft			/	/					
311	-	Zimmermann Josef	Neuheim	Haus u. Scheune		/		/					
	a			Waschhütte			/	/					
312	-	~~Arnold Georg in Steinhöfli~~ Wicki Xaver	Unterwalt	Haus		/	/	/					
	a			Waschhaus	/			Z. Cmt.					
313	-	~~Fischer Anton~~ Bühlmann Joseph	Romoldingen	Haus		/		/					
	a			Scheune		/	/	/					

Schatzung und Klassifikation, sowie deren Veränderungen: Jahr	Klasse	Schatzungs-Summe Fr.	Jahr	Klasse	Schatzungs-Summe Fr.	Jahr	Klasse	Schatzungs-Summe Fr.	Jahr	Klasse	Schatzungs-Summe Fr.	Jahr	Klasse	Schatzungs-Summe Fr.	Jahr	Klasse	Schatzungs-Summe Fr.	Jahr	Klasse	Schatzungs-Summe Fr.
Z 1920	I	11700																		
	I	4000																		
1920	I	Z 10500																		
	I	Z 2000																		
Z 1920	I	19500																		
Z	I	9000																		
1920	I	Z ~~44500~~	1922	I	29500															
	I	Z ~~1500~~	1922	I	1500															
1920	I	Z 13000																		
	I	Z 9000																		

Real-Register

Staatsarchiv Luzern A 1143/109

Register-No.	lit.	Bezeichnung des Versicherungsobjektes nach: Eigentümer (Name und Vorname, ev. Wohnort)	Lage (Liegenschaft, Strasse usw.)	Art des Gebäudes (Zweckbestimmung)	Bauart: Stein (massiv)	Bauart: Riegel	Bauart: Holz	Bedachung: Ziegel	Bedachung: Eternit	Bedachung: Schindeln, Stroh	Feuerschutz: Hydranten	Feuerschutz: Blitzableiter	Sonstige Bemerkungen (Ausschluss, Selbstversicherung, Zubehörden usw.)	Schatzung und Klassifikation, sowie deren Veränderungen: Jahr	Klasse	Schatzungs-Summe Fr.	Jahr	Klasse	Schatzungs-Summe Fr.	Jahr	Klasse	Schatzungs-Summe Fr.	Jahr	Klasse	Schatzungs-Summe Fr.	Jahr	Klasse	Schatzungs-Summe Fr.	Jahr	Klasse	Schatzungs-Summe Fr.	Jahr	Klasse	Schatzungs-Summe Fr.
314	–	Bühlzer Alois	Mattenhof	Haus u. Scheune			1	1				1		1920	I.	Z 30,000																		
	a.			Waschhütte u. Brennerei mit 2 Mosttrotten			1	1							I.	4,000																		
	b.		Riedmatt	Scheune			1	1							I.	Z 1,200																		
	c.		Tiefgraben	Scheune			1	1							I.	Z 30.000																		
315	–	Dormann Emil	Amlehn	Haus u. Scheune		1		1						Z 1920	I	39.000																		
316	–	Bösch Heinrich	Hauloch Weidli	Haus u. Scheune			1	1						1920	I.	Z 4.000																		
	a			Heuspeicher			1			1					II.	Z 300																		
317	–	[illegible]																																
318	–	Holztypenfabrik R. Scherer A. G.	Langsäge	Haus mit Werkstätte mech. Schreinerei, Maschinenhaus etc.		1	1	1				1		Z 1920	IV	~~80.000~~	1922	IV.	Z ~~85000~~	1923	IV.	Z 95,000												
	a			Schreinerei u. Säge mit Wasserrad u. Transmissionen	1	1		1				1		Z	IV	~~19,000~~	1922	IV.	Z ~~20000~~	1923	IV.	Z 30,000												
	b.			Ladenschuppen			1	1				1			IV	~~3,100~~	1922	IV.	3.100															
	c			Holzschuppen do.			1	1				1					1922	IV.	2000															
	d						1	1				1					1922	IV.	2500															

Real-Register

Staatsarchiv Luzern A 1143/109

Register-No.	lit.	Bezeichnung des Versicherungsobjektes nach: Eigentümer (Name und Vorname, ev. Wohnort)	Lage (Liegenschaft, Strasse usw.)	Art des Gebäudes (Zweckbestimmung)	Bauart: Stein (massiv)	Bauart: Riegel	Bauart: Holz	Bedachung: Ziegel	Bedachung: Eternit	Bedachung: Schindeln, Stroh	Feuerschutz: Hydranten	Feuerschutz: Blitzableiter	Sonstige Bemerkungen (Ausschluss, Selbstversicherung, Zubehörden usw.)
319	-	~~Lindegger Josef~~ Kaufmann Familie	Geschäftshaus	Haus		/		/			/		
320	-	Wirth ~~Josefa Hilber~~ Erbmasse	Alt-Bürgibänni	Haus mit Wirtschaft Holzhaus in Walding	/	/	/	/			/	/	
	a		Neu-Bürgibänni	Haus mit Laden	/			/			/	/	
321	-	Wagner Gallus	Kunsthaus	Haus		/		/			/		
322	-	~~Lindegger Robert~~ Disenhof Siegfried	Gerbistuben	Haus		/		/			/		
323	-	Wirth - Hilber Josef	Gerbistuben	Haus		/		/			/		
	a			Oekonomiegebäude		/		/					
324	-	Frei											

Schatzung und Klassifikation, sowie deren Veränderungen

Jahr	Klasse	Schatzungs-Summe Fr.	Jahr	Klasse	Schatzungs-Summe Fr.	Jahr	Klasse	Schatzungs-Summe Fr.	Jahr	Klasse	Schatzungs-Summe Fr.	Jahr	Klasse	Schatzungs-Summe Fr.	Jahr	Klasse	Schatzungs-Summe Fr.	Jahr	Klasse	Schatzungs-Summe Fr.
Z 1920	I	Z 13 000																		
1920	I	Z 13 500																		
	I	Z 52 000																		
1920	I	Z 13 000																		
Z 1920	I	15 000																		
1920	I	Z 22 100																		
	I	Z 1 300																		

Real-Register

Staatsarchiv Luzern A 1143/109

Register-No.	lit.	Bezeichnung des Versicherungsobjektes nach: Eigentümer (Name und Vorname, ev. Wohnort)	Lage (Liegenschaft, Strasse usw.)	Art des Gebäudes (Zweckbestimmung)	Bauart: Stein (massiv)	Bauart: Riegel	Bauart: Holz	Bedachung: Ziegel	Bedachung: Eternit	Bedachung: Schindeln, Stroh	Feuerschutz: Hydranten	Feuerschutz: Blitzableiter	Sonstige Bemerkungen (Ausschluss, Selbstversicherung, Zubehörden usw.)	Schatzung und Klassifikation, sowie deren Veränderungen: Jahr	Klasse	Schatzungs-Summe Fr.
					/	/	/	/	/	/	/	/				
325	-	Einwohnergemeinde Kriens	Schützenplatz	Haus	/	/		/			/			Z 1920	I	22.000
	a			Oekonomiegebäude mit 2 Wohnungen			/	/			/			Z	I	10.000
	b			Holzhaus			/	/			/			Z	I	2.000
326	-	Blum Johann	Bernerhaus	Haus u. Werkstatt			/	/			/			1920	I	Z 31.200
327	-	Vogel-Lisibach Verena	Sonneck	Haus	/			/			/			Z 1920	I	21.000
	a			Oekonomiegebäude		/		/			/			Z	I	2000
	b			Waschhaus		/		/			/				I	1300
328	-	Gaßmann-~~Johann~~ widmer Ma	Hohle Gasse	Haus	/			/			/			1920	I	34.000
	a			Oekonomiegebäude	/	/	+	/							I	2.600
329	-	Schnyder-~~Schnyder Verena~~ Stöckli Emilie	Bruggehaus	Haus	/			/			/			Z 1920	I	34.000
	a			Chalet			/	/						Z	I	3,000

Staatsarchiv Luzern A 1143/109

Register-No.	lit.	Bezeichnung des Versicherungsobjektes nach: Eigentümer (Name und Vorname, ev. Wohnort)	Lage (Liegenschaft, Strasse usw.)	Art des Gebäudes (Zweckbestimmung)	Bauart: Stein (massiv)	Bauart: Riegel	Bauart: Holz	Bedachung: Ziegel	Bedachung: Eternit	Bedachung: Schindeln, Stroh	Feuerschutz: Hydranten	Feuerschutz: Blitzableiter	Sonstige Bemerkungen (Ausschluss, Selbstversicherung, Zubehörden usw.)	Schatzung und Klassifikation, sowie deren Veränderungen: Jahr	Klasse	Schatzungs-Summe Fr.
					/	/	/	/	/	/	/	/				
330	–	Erben H. Endemann senior	z. Pilatus	Gasthaus u. Bekenntnisgeb.	/	/		/	Hztm		/			Z 1920	I.	162,000
	a			Trinkhalle			/	Schiefer						Z	I.	7800
331	–	Zeder Johann	Luegisdorf	Haus	/			/			/			1920	I.	44,200
	a			Holzhaus			/	/			/				I.	1,300
332	–	Einwohnergemeinde Kriens	Dorf	Schulhaus	/			/						Z 1920	I.	94,000
	a			Holzhaus			/	/							I.	2600
	b			Spritzenhaus			/	/							I.	5000
	c			Turnhalle	/			Hctm.							I.	26,000
333	–	Arnet Josef	Schönenboden	Haus	/	/		/			/			1920	I.	Z 18,200
	a			Steinhauerhütte		/		/							I.	Z 2600
334	–	Frei														

Real-Register

Staatsarchiv Luzern A 1143/109

Register- No.	lit.	Bezeichnung des Versicherungsobjektes nach: Eigentümer (Name und Vorname, ev. Wohnort)	Lage (Liegenschaft, Strasse usw.)	Art des Gebäudes (Zweckbestimmung)	Bauart: Stein (massiv)	Bauart: Riegel	Bauart: Holz	Bedachung: Ziegel	Bedachung: Eternit	Bedachung: Schindeln, Stroh	Feuerschutz: Hydranten	Feuerschutz: Blitzableiter	Sonstige Bemerkungen (Ausschluss, Selbstversicherung, Zubehörden usw.)
					/	/	/	/	/	/	/	/	
335	-	Wilh. Wirth z. Linde	Reinach	Wohnhaus		/		/					
	a			Waschhausgebäude		/		/					
336	-	Frau Wwe Anton Frank Graf-Wirth Hermine geb. Schibli	Hasenhaus	Wohnhaus		/		/			/		
337	-	Dr. Emil Fischer	Konkordia	Villa			/	/			/		
	a			Gärtnerhaus		/		/			/		
	b			Pflanzenhaus		/		Eis			/		
338	-	Heim Anton	Pfeffikon	Wohnhaus		/		/					
	a			Scheune		/		/					
339	-	Frei											

Schatzung und Klassifikation, sowie deren Veränderungen																							
Jahr	Klasse	Schatzungs-Summe Fr.	Jahr	Klasse	Schatzungs-Summe Fr.	Jahr	Klasse	Schatzungs-Summe Fr.	Jahr	Klasse	Schatzungs-Summe Fr.	Jahr	Klasse	Schatzungs-Summe Fr.	Jahr	Klasse	Schatzungs-Summe Fr.	Jahr	Klasse	Schatzungs-Summe Fr.	Jahr	Klasse	Schatzungs-Summe Fr.
1920	I	36 400																					
	I	7 100																					
1920	I	41 400																					
1920	I	Z 60 000																					
	I	Z 13 000																					
	I	Z 7 800																					
Z 1920	I	12 000																					
Z	I	3 000																					

Staatsarchiv Luzern A 1143/109

Register- No.	lit.	Bezeichnung des Versicherungsobjektes nach: Eigentümer (Name und Vorname, ev. Wohnort)	Lage (Liegenschaft, Strasse usw.)	Art des Gebäudes (Zweckbestimmung)	Bauart: Stein (massiv)	Bauart: Riegel	Bauart: Holz	Bedachung: Ziegel	Bedachung: Eternit	Bedachung: Schindeln, Stroh	Feuerschutz: Hydranten	Feuerschutz: Blitzableiter	Sonstige Bemerkungen (Ausschluss, Selbstversicherung, Zubehörden usw.)
					/	/	/	/	/	/	/	/	
341	–	Schweizer. Eidgenossenschaft	Altnau	Zeughaus	1			1					
	a			Lebensmittelmagazin	1			1					
	b			Zeughaus	1			1					
	c			do.	1			1					
	d			do.	1			1					
	e			Magazin	1			1					
	f			Verwaltungsgebäude	1			1					
	g			Schuppen		1		1					
	h			Schuppen		1		1					
	i			Gedeckter Uebergang zwischen h u. c		1		Blech					
	k			Zeughaus	1			1					
	l			Zeughaus	1			1					
	m			Abtrittgebäude	1			1					
	n			Pferdestallgebäude	1			1					
	o			Neues Zeughaus	1		1	1					
	p			Lebensmittelschuppen		1		1					
	q			Waffenmagazin	1			1					
	r			Autogarage mit Benzintank	1			1					

Schatzung und Klassifikation, sowie deren Veränderungen

Jahr	Klasse	Schatzungs-Summe Fr.	Jahr	Klasse	Schatzungs-Summe Fr.	Jahr	Klasse	Schatzungs-Summe Fr.	Jahr	Klasse	Schatzungs-Summe Fr.	Jahr	Klasse	Schatzungs-Summe Fr.	Jahr	Klasse	Schatzungs-Summe Fr.	Jahr	Klasse	Schatzungs-Summe Fr.
1920	I	~~75.000~~	1922	I	156.000															
	I	~~39.000~~	1922	I	39.000															
	I	~~117.000~~	1922	I	117.000															
	I	~~110.500~~	1922	I	110.500															
	I	~~110.500~~	1922	I	110.500															
	I	~~82.000~~	1922	I	82.000															
	I	~~63.000~~	1922	I	63.000															
	I	~~6.800~~	1922	I	6.800															
	I	~~19.700~~	1922	I	19.700															
	I	~~3.000~~	1922	I	3.000															
	I	~~179.000~~	1922	I	179.000															
	I	~~167.000~~	1922	I	167.000															
	I	~~1.200~~	1922	I	1.200															
	I	~~16.000~~	1922	I	16.000															
	I	~~171.500~~	1922	I	171.500															
	I	~~15.000~~	1922	I	15.000															
	I	~~90.000~~	1922	I	90.000															
1924	I	21.500																		

Real-Register

Staatsarchiv Luzern A 1143/109

Register-No.	lit.	Bezeichnung des Versicherungsobjektes nach: Eigentümer (Name und Vorname, ev. Wohnort)	Lage (Liegenschaft, Strasse usw.)	Art des Gebäudes (Zweckbestimmung)	Bauart: Stein (massiv)	Bauart: Riegel	Bauart: Holz	Bedachung: Ziegel	Bedachung: Eternit	Bedachung: Schindeln, Stroh	Feuerschutz: Hydranten	Feuerschutz: Blitzableiter	Sonstige Bemerkungen (Ausschluss, Selbstversicherung, Zubehörden usw.)	Schatzung und Klassifikation, sowie deren Veränderungen: Jahr	Klasse	Schatzungs-Summe Fr.	Jahr	Klasse	Schatzungs-Summe Fr.	Jahr	Klasse	Schatzungs-Summe Fr.	Jahr	Klasse	Schatzungs-Summe Fr.	Jahr	Klasse	Schatzungs-Summe Fr.	Jahr	Klasse	Schatzungs-Summe Fr.	Jahr	Klasse	Schatzungs-Summe Fr.
					/	/	/	/	/	/	/	/																						
341	-	Dr. Kottmann Oskar, Arzt	Aura	Haus	/			Schiefer			/			1920	I	56.000																		
	a			Holzhaus	/		/	/							I	1,000																		
	b.			Waschhaus	/			/							I	2,300																		
342	-	Luß Xaver u. Josef	Mailehn	Haus	/	/		Schiefer			/			1920	I	Z 26.000																		
	a			Holzhaus			/	/							I	Z 600																		
343	-	A. G. Maschinenfabrik H. Bell	Morgenthal	Haus	/			/			/			1920	I	Z 41.600																		
	a			Waschhaus u. Holzschuppen	/		/	/			/				I	Z 2,000																		
344	-	Frei																																
345	-	Lieri Robert	Goetzfaus	Haus	/			/			/			1920	I	~~40.000~~	1922	I	Z 65000															

Real-Register

Staatsarchiv Luzern A 1143/103

Register-No.	lit.	Bezeichnung des Versicherungsobjektes nach: Eigentümer (Name und Vorname, ev. Wohnort)	Lage (Liegenschaft, Strasse usw.)	Art des Gebäudes (Zweckbestimmung)	Bauart: Stein (massiv)	Bauart: Riegel	Bauart: Holz	Bedachung: Ziegel	Bedachung: Eternit	Bedachung: Schindeln, Stroh	Feuerschutz: Hydranten	Feuerschutz: Blitzableiter	Sonstige Bemerkungen (Ausschluss, Selbstversicherung, Zubehörden usw.)	Schatzung und Klassifikation, sowie deren Veränderungen: Jahr	Klasse	Schatzungs-Summe Fr.	Jahr	Klasse	Schatzungs-Summe Fr.	Jahr	Klasse	Schatzungs-Summe Fr.	Jahr	Klasse	Schatzungs-Summe Fr.	Jahr	Klasse	Schatzungs-Summe Fr.	Jahr	Klasse	Schatzungs-Summe Fr.	Jahr	Klasse	Schatzungs-Summe Fr.
					/	/	/	/	/	/	/	/																						
346	–	Frei.																																
347	–	Bachmann Anton	Bräuglhausschmiede	Haus	/			/			/			Z 1920	I	10,400																		
348	–	~~Wieß Traugott~~ Müller Louise	Harmonie	Haus mit Restaurant	/			/			/			Z 1920	I	53,300																		
	c			Holz u. Waschhaus	/			Hetm.						Z	I	2,000																		
348	a	Villiger Geschwister	Hinterharmonie	Oekonomiegebäude mit Wohnung	/	/	/	/			/			Z ~~1920~~	~~II~~	~~13,000~~	1923	III	13,000															
	b			Wagnerwerkstätte		/		/			/			Z	~~III~~	~~2,600~~	1923	III	3,000															
349	–	Erben H. Endemann, senior	Krienserhalle	Haus mit Restaurant	/			/			/			Z 1920	I	80,000																		
350	–	~~Müller Ignaz~~ Müller Fritz	Mittelhaus	Haus mit Bäckerei	/			/			/			1920	I	Z 62,500																		
	a			Holzhaus mit Stallung											I	Z 3,000																		

Real-Register:

Staatsarchiv Luzern A 1143/10

Register-No.	lit.	Bezeichnung des Versicherungsobjektes nach: Eigentümer (Name und Vorname, ev. Wohnort)	Lage (Liegenschaft, Strasse usw.)	Art des Gebäudes (Zweckbestimmung)	Bauart: Stein (massiv)	Bauart: Riegel	Bauart: Holz	Bedachung: Ziegel	Bedachung: Eternit	Bedachung: Schindeln, Stroh	Feuerschutz: Hydranten	Feuerschutz: Blitzableiter	Sonstige Bemerkungen (Ausschluss, Selbstversicherung, Zubehörden usw.)	Schatzung und Klassifikation, sowie deren Veränderungen: Jahr	Klasse	Schatzungs-Summe Fr.	Jahr	Klasse	Schatzungs-Summe Fr.	Jahr	Klasse	Schatzungs-Summe Fr.	Jahr	Klasse	Schatzungs-Summe Fr.	Jahr	Klasse	Schatzungs-Summe Fr.	Jahr	Klasse	Schatzungs-Summe Fr.	Jahr	Klasse	Schatzungs-Summe Fr.
					/	/	/	/	/	/	/	/																						
351	–	Gruter Niklaus	Abendstern	Haus	/			/			/			1920	I	Z 39.000																		
	a			Scheuerlein			/	/			/				I	Z 2.000																		
351	I	Gruter Xaver	Schachenhof	Haus mit mechanischer Werkstätte	/	/		/			/			1920	III	Z 20,000																		
352	–	~~Dißler Josef~~ St. Gallus Stiftung Kriens	Großfenkan	Haus	/	/		/			/			1920	I	~~19,500~~	1922	I	Z 23000															
353	–	Schmid Josef	Neu-Riedacher	Werkhütte			/	/			/			1920	I	Z 3200																		
	a			Ladenhütte			/	/			/				I	Z 2.000																		
	b			Ladenhütte			/	/			/				I	Z 2600																		
354	–	Schmid Josef	Neu-Riedacher	Haus	/		/	/			/			1920	I	Z 25,000																		
355	–	Lüfolger-Schwarzenberger Vittwe	Mittel-Haus	Haus	/			/			/			1920	I	Z 40.000																		

Real-Register:

Staatsarchiv Luzern A 1143/10

Register-No.	lit.	Bezeichnung des Versicherungsobjektes nach: Eigentümer (Name und Vorname, ev. Wohnort)	Lage (Liegenschaft, Strasse usw.)	Art des Gebäudes (Zweckbestimmung)	Bauart: Stein (massiv)	Bauart: Riegel	Bauart: Holz	Bedachung: Ziegel	Bedachung: Eternit	Bedachung: Schindeln, Stroh	Feuerschutz: Hydranten	Feuerschutz: Blitzableiter	Sonstige Bemerkungen (Ausschluss, Selbstversicherung, Zubehörden usw.)
					/	/	/	/	/	/	/	/	
356	-	~~Arnet Anton~~ Koch Alois	Rigiblick	Haus	/			/			/		
357	-	Zeigerfabrik Lizzen AG	Obere Grundstr.	Haus	/			/			/		Nun 38 i
358		~~A. Fahrni-Stiftung Arnet Alois~~	Gerbestutz	Haus	/			/			/		
	a			Anbau	/		/	/					
359	-	Arnet Albert	Neu-Heimat	Haus	/		/				/		
360	-	Frei											
361	-	Zigerfabrik Lützelau Lizzen	Neu-Langgasse	Haus		/	/						

Schatzung und Klassifikation, sowie deren Veränderungen																					
Jahr	Klasse	Schatzungs-Summe Fr.	Jahr	Klasse	Schatzungs-Summe Fr.	Jahr	Klasse	Schatzungs-Summe Fr.	Jahr	Klasse	Schatzungs-Summe Fr.	Jahr	Klasse	Schatzungs-Summe Fr.	Jahr	Klasse	Schatzungs-Summe Fr.	Jahr	Klasse	Schatzungs-Summe Fr.	
1920	I	Z 14,200																			
1920	I	~~6000~~																			
1920	I	19,400																			
	I	2,600																			
1920	I	Z 32,500																			
Z 1920	I	13,000																			

Staatsarchiv Luzern A 1143/103

Register-No.	lit.	Bezeichnung des Versicherungsobjektes nach: Eigentümer (Name und Vorname, ev. Wohnort)	Lage (Liegenschaft, Strasse usw.)	Art des Gebäudes (Zweckbestimmung)	Bauart: Stein (massiv)	Riegel	Holz	Bedachung: Ziegel	Eternit	Schindeln, Stroh	Feuerschutz: Hydranten	Blitzableiter	Sonstige Bemerkungen (Ausschluss, Selbstversicherung, Zubehörden usw.)
					/	/	/	/	/	/	/	/	
364	-	Besitzer Josef Conrad	Mur Allmeinden	Haus			/	/					
363	-	Bürkli Josef Zivil-Kreuzbandlo Luzern	Neubünsch	Haus	/		/	/					
	a			Waschhaus u Remise			/	/					
	b			Magazin mit Waschraum		/	/	/					
	c			Schopf	/		/	/					
364	-	Viehverwaltungsgenossenschaft Luzern	Matten	Pferdestallungen		/	/	/			/		
	a			Lokomotivremise		/	/	/			/		
	b			Materialschuppen	/		/	/			/		
	d			Waschgebäude	/		/	/			/		
365	-	Dr Bürkli Wilhelm, Arzt	Villa Sonnhalt	Haus Autogarage u Waschküche	/		/	/					
	a			~~Waschhaus~~	/	/	/	/					

Schatzung und Klassifikation, sowie deren Veränderungen: Jahr	Klasse	Schatzungs-Summe Fr.	Jahr	Klasse	Schatzungs-Summe Fr.	Jahr	Klasse	Schatzungs-Summe Fr.	Jahr	Klasse	Schatzungs-Summe Fr.	Jahr	Klasse	Schatzungs-Summe Fr.	Jahr	Klasse	Schatzungs-Summe Fr.	Jahr	Klasse	Schatzungs-Summe Fr.
1920	I	Z 5,500																		
1920	I	Z 6,500																		
	I	1,300																		
	I	Z 6,500																		
	I	Z 9,700																		
Z 1920	I	13,000																		
Z	II	11,000																		
	I	1,000																		
Z	I	39,000																		
1920	I	Z 11,000																		
	~~I~~	~~Z 1,000~~	1923	I	Z 3,000															

Staatsarchiv Luzern A 1143/109

Register-No.	lit.	Bezeichnung des Versicherungsobjektes nach: Eigentümer (Name und Vorname, ev. Wohnort)	Lage (Liegenschaft, Strasse usw.)	Art des Gebäudes (Zweckbestimmung)	Bauart: Stein (massiv)	Bauart: Riegel	Bauart: Holz	Bedachung: Ziegel	Bedachung: Eternit	Bedachung: Schindeln, Stroh	Feuerschutz: Hydranten	Feuerschutz: Blitzableiter	Sonstige Bemerkungen (Ausschluss, Selbstversicherung, Zubehörden usw.)
					/	/	/	/	/	/	/	/	
366	–	Spengler Josef	Ober-Bernerhaus	Haus		/	/	/			/		
367	–	Heer Josef, in Horw, Stiemiti	Schlag	Scheune			/	/					
368	–	Frei											
369	–	Frei											
370	–	Schütz-Kuff Heinr. ~~Seiner Kinder Frau Paulina~~	Morgensonne	Haus, Waschküchenbau u. Holzhaus	/	/		/					
371	–	Frei											

Schatzung und Klassifikation, sowie deren Veränderungen

Jahr	Klasse	Schatzungs-Summe Fr.	Jahr	Klasse	Schatzungs-Summe Fr.	Jahr	Klasse	Schatzungs-Summe Fr.	Jahr	Klasse	Schatzungs-Summe Fr.	Jahr	Klasse	Schatzungs-Summe Fr.	Jahr	Klasse	Schatzungs-Summe Fr.	Jahr	Klasse	Schatzungs-Summe Fr.
1920	I	Z 10,500																		
1920	I	Z 1,300																		
Z ~~1920~~	~~I~~	~~34,000~~	1923	I	Z 37,400															

Real-Register

Staatsarchiv Luzern A 1143/109

Register-No.	lit.	Bezeichnung des Versicherungsobjektes nach: Eigentümer (Name und Vorname, ev. Wohnort)	Lage (Liegenschaft, Strasse usw.)	Art des Gebäudes (Zweckbestimmung)	Bauart: Stein (massiv)	Bauart: Riegel	Bauart: Holz	Bedachung: Ziegel	Bedachung: Eternit	Bedachung: Schindeln, Stroh	Feuerschutz: Hydranten	Feuerschutz: Blitzableiter	Sonstige Bemerkungen (Ausschluss, Selbstversicherung, Zubehörden usw.)	Schatzung und Klassifikation, sowie deren Veränderungen: Jahr	Klasse	Schatzungs-Summe Fr.	Jahr	Klasse	Schatzungs-Summe Fr.	Jahr	Klasse	Schatzungs-Summe Fr.	Jahr	Klasse	Schatzungs-Summe Fr.	Jahr	Klasse	Schatzungs-Summe Fr.	Jahr	Klasse	Schatzungs-Summe Fr.	Jahr	Klasse	Schatzungs-Summe Fr.
					/	/	/	/	/	/	/	/																						
372	-	Maschinenfabrik Th. Bell A. G.	Villa Flora	Haus	/			/			/			1920	I	Z 39,000																		
373	-	Elmiger Ludwig	Sviedheim I	Haus	/	/		/			/			1920	I	Z 38,000																		
374	-	Walther-Felder Hedwig Regierungsrats	Villa Daheim	Haus mit Terrassenanbau	/		/	/			/			Z 1920	I	38,000			Z															
375	-	Buholzer-Mattmann Mathilde	Lindengarten	Haus	/			/						1920	I	26,200																		
	a			Oekonomiegebäude	/			/			/				I	4,500																		
376	-	Portmann Johann	Meienriesli	Haus		/		/			/			1920	I	Z 19,500																		
	a			Scheune		/		/			/				I	Z 4,000																		
377	-	~~Schneider Gebrüder~~ Steger Emil	Eichwil	Haus		/		/			/			Z 1920	I	17,000																		
	a			Oekonomiegebäude			/	/			/			Z	I	[illegible],600																		
	b			Sillo			/			/	/			Z	I	500																		

Staatsarchiv Luzern A 1143/109

Register-No.	lit.	Bezeichnung des Versicherungsobjektes nach: Eigentümer (Name und Vorname, ev. Wohnort)	Lage (Liegenschaft, Strasse usw.)	Art des Gebäudes (Zweckbestimmung)	Bauart: Stein (massiv)	Bauart: Riegel	Bauart: Holz	Bedachung: Ziegel	Bedachung: Eternit	Bedachung: Schindeln, Stroh	Feuerschutz: Hydranten	Feuerschutz: Blitzableiter	Sonstige Bemerkungen (Ausschluss, Selbstversicherung, Zubehörden usw.)
					/	/	/	/	/	/	/	/	
378	-	Andreas Fez Heinr.	Unter-Tomsalde	Haus	/		/	/			/		
	a			Schopf			/	/					---
379	-	Feer											
380	-	Webereifabrik H. Bell i. Kl. A.-G.	Escholzmatt	Doppelhaus	/			/			/		
381	-	Obige	"	Doppelhaus	/			/			/		
382	-	Obige	"	Doppelhaus	/			/			/		
383	-	Obige	"	Doppelhaus	/			/			/		
	a			Waschhaus	/			/			/		

Schatzung und Klassifikation, sowie deren Veränderungen

Jahr	Klasse	Schatzungs-Summe Fr.	Jahr	Klasse	Schatzungs-Summe Fr.	Jahr	Klasse	Schatzungs-Summe Fr.	Jahr	Klasse	Schatzungs-Summe Fr.	Jahr	Klasse	Schatzungs-Summe Fr.	Jahr	Klasse	Schatzungs-Summe Fr.	Jahr	Klasse	Schatzungs-Summe Fr.
2 1920	II.	~~46300~~	1921	I.	~~45,300~~	1922	I.	40000												
2	I.	500	1923	I	Z 700															
1920	I.	Z 43,000																		
1920	I.	Z 43,000																		
1920	I.	Z 43000																		
	I.	Z 1900																		

Real-Register

Staatsarchiv Luzern A 1143/109

Register-No.	lit.	Bezeichnung des Versicherungsobjektes nach: Eigentümer (Name und Vorname, ev. Wohnort)	Lage (Liegenschaft, Strasse usw.)	Art des Gebäudes (Zweckbestimmung)	Bauart: Stein (massiv)	Bauart: Riegel	Bauart: Holz	Bedachung: Ziegel	Bedachung: Eternit	Bedachung: Schindeln, Stroh	Feuerschutz: Hydranten	Feuerschutz: Blitzableiter	Sonstige Bemerkungen (Ausschluss, Selbstversicherung, Zubehörden usw.)	Schatzung und Klassifikation, sowie deren Veränderungen: Jahr	Klasse	Schatzungs-Summe Fr.	Jahr	Klasse	Schatzungs-Summe Fr.	Jahr	Klasse	Schatzungs-Summe Fr.	Jahr	Klasse	Schatzungs-Summe Fr.	Jahr	Klasse	Schatzungs-Summe Fr.	Jahr	Klasse	Schatzungs-Summe Fr.	Jahr	Klasse	Schatzungs-Summe Fr.
					/	/	/	/	/	/	/	/																						
384	-	Fuchs Niklaus	Bodenmätteli	Wohnhaus	/			/			/			Z 1920	I.	~~20.800~~	1922	I.	Z 75000															
	a			Wasch- & Holzhaus	/		/	/			/						1922	I.	600															
385	-	Allgem. Konsumverein, Luzern.	z. Bienenhaus	Wohnhaus	/			/			/			1920	I.	Z 32.500																		
	a			Wasch u. Holzhaus	/			/			/				I.	Z 2.600																		
386	-	Salvoldi Johann	Buchfalde	Wohnhaus	/			/						1920	I.	Z 15.600																		
	a			Werkhütte	/			/							I.	Z 1.300																		
387	-	Kimmin-Ochsner Frau	Villa Rotfeck	Wohnhaus, Magazin u. Stellung	/			/			/	/		1920	I.	91.000																		
388	-	Schmidlin Karl	Bachthäli	Haus mit Anbau	/			/			/			Z 1920	I.	Z 28.700																		
389	-	Schüpfer Heinrich	Frohburg	Haus	/			/						1920	I.	Z 28.600																		
	a			Magazinschuppen	/		/	/							I.	4.000																		

Real-Register

Staatsarchiv Luzern A 1143/109

Register-No.	lit.	Bezeichnung des Versicherungsobjektes nach: Eigentümer (Name und Vorname, ev. Wohnort)	Lage (Liegenschaft, Strasse usw.)	Art des Gebäudes (Zweckbestimmung)	Bauart: Stein (massiv)	Bauart: Riegel	Bauart: Holz	Bedachung: Ziegel	Bedachung: Eternit	Bedachung: Schindeln, Stroh	Feuerschutz: Hydranten	Feuerschutz: Blitzableiter	Sonstige Bemerkungen (Ausschluss, Selbstversicherung, Zubehörden usw.)
					/	/	/	/	/	/	/	/	
390	-	Pfarrkirch. Vermögen	Sursee	Land mit Kirche	/			/			/		
	a			Holzhaus mit Magz. anbau Pfarrhaus	/			/			/		p. 1. T. 42 abgetragen Zu Nr. 390 -
391	-	Ammann Bernhard Landwirt Sursee in Sursee	Schenkon	Haus		/		/			/		
	a			Scheune	/				Eternit				
392	-	Lemmli Jakob in Rain	Sursee	Haus	/			/			/		
393	-	Hof Ferdinand	Sempach	Haus in Buchen	/	/					/		
394	-	Götti Leonhard	Schenkon	Haus		/	/		/		/		
	a			Scheune	/		/		/		/		

Schatzung und Klassifikation, sowie deren Veränderungen																					
Jahr	Klasse	Schatzungs-Summe Fr.	Jahr	Klasse	Schatzungs-Summe Fr.	Jahr	Klasse	Schatzungs-Summe Fr.	Jahr	Klasse	Schatzungs-Summe Fr.	Jahr	Klasse	Schatzungs-Summe Fr.	Jahr	Klasse	Schatzungs-Summe Fr.	Jahr	Klasse	Schatzungs-Summe Fr.	
1920	I	~~10.000~~	1922	I. Z	50,000																
	I	~~100~~			~~Abgetragen~~																
1920	I. Z	~~12.300~~																			
	I	1300																			
Z 1920	I	~~30.000~~	1922	I. Z	40.000																
Z 1920	I	15.000																			
1920	I	Z 23.400																			
	I	Z 2.600																			

Staatsarchiv Luzern A 1143/109

Register-No.	lit.	Bezeichnung des Versicherungsobjektes nach: Eigentümer (Name und Vorname, ev. Wohnort)	Lage (Liegenschaft, Strasse usw.)	Art des Gebäudes (Zweckbestimmung)	Bauart: Stein (massiv)	Riegel	Holz	Bedachung: Ziegel	Eternit	Schindeln, Stroh	Feuerschutz: Hydranten	Blitzableiter	Sonstige Bemerkungen (Ausschluss, Selbstversicherung, Zubehörden usw.)
		/	/	/	/	/	/	/	/	/	/	/	
395	–	Pfyffer Fanton	Pfeffikon	Haus	/			/			/		
396	–	Huwil Josef sel. Erben	Reinach	Haus	/			/			/		
	a			Scheune	/			/			/		
397	–	Lemmenn Ulrich & Mitbeteiligte	Altishofen	Haus mit Restaurant	/			Ziegel			/		
398	–	Sollberger Alois	Ettiswil	Haus mit Anbau	/			/			/		
	a			Werkstattgebäude	/			/			/		
399	–	Jung Josef	Fischbach	Wohnhaus mit Trotte, Pulverhaus u. Schopf	/			/	Zem.				
400	–	Stöckli-Suter Verena Witwe des Josef Alois Stöckli sel.	Fischbach	Wohnhaus	/			/			/		
	a			Scheune	/			/			/		
	b			Waschhaus-Anteil	/			/			/		

Schatzung und Klassifikation, sowie deren Veränderungen																					
Jahr	Klasse	Schatzungs-Summe Fr.	Jahr	Klasse	Schatzungs-Summe Fr.	Jahr	Klasse	Schatzungs-Summe Fr.	Jahr	Klasse	Schatzungs-Summe Fr.	Jahr	Klasse	Schatzungs-Summe Fr.	Jahr	Klasse	Schatzungs-Summe Fr.	Jahr	Klasse	Schatzungs-Summe Fr.	
1920	I	Z 26 600																			
1920	I	Z 18 200																			
	I	400																			
1920	I	Z 25 400	1923	I	Z 30,000																
1920	I	Z 46 800																			
	I	Z 6800																			
1920	I	Z 36 000																			
Z 1920	I	28 000																			
Z	I	400																			
	I	250																			

Kant. Register

Staatsarchiv Luzern A 1143/109

Register-No.	lit.	Bezeichnung des Versicherungsobjektes nach: Eigentümer (Name und Vorname, ev. Wohnort)	Lage (Liegenschaft, Strasse usw.)	Art des Gebäudes (Zweckbestimmung)	Bauart: Stein (massiv)	Bauart: Riegel	Bauart: Holz	Bedachung: Ziegel	Bedachung: Eternit	Bedachung: Schindeln, Stroh	Feuerschutz: Hydranten	Feuerschutz: Blitzableiter	Sonstige Bemerkungen (Ausschluss, Selbstversicherung, Zubehörden usw.)	Schatzung und Klassifikation, sowie deren Veränderungen: Jahr	Klasse	Schatzungs-Summe Fr.	Jahr	Klasse	Schatzungs-Summe Fr.	Jahr	Klasse	Schatzungs-Summe Fr.	Jahr	Klasse	Schatzungs-Summe Fr.	Jahr	Klasse	Schatzungs-Summe Fr.	Jahr	Klasse	Schatzungs-Summe Fr.	Jahr	Klasse	Schatzungs-Summe Fr.
					/	/	/	/	/	/	/	/																					
401	-	Pidler Geschwister	Eolen	Wohnhaus u. Anbau		/	/	/						Z 1920	I	15,000																	
	a			Holzhaus			/	/							I	3,000																	
402	-	Tomatti Giovanni	Minerva	Wohnhaus mit Trinkhalle	/			/			/			1920	I	42,900																	
	a			Oekonomiegebäude	/			/			/				I	7,800																	
402	I	Geißeler Johann	Abendruh	Wohnhaus	/			/			/			1920	I	7,800																	
402	II	~~Huber Johann~~ Büchler Vinzenz	Clauzetto	Haus u. Anbau	/			/			/			1920	I	Z 41,600																	
403	-	Société Anonyme de Filatures de Schappe.	Industriequartier	Wohnhaus I	/			/			/			Z 1920	I	~~15,600~~	1923	I	Z 17,000														
404	-	Obige	"	Wohnhaus II	/			/			/			Z	I	~~15,600~~	1923	I	Z 17,000														
405	-	Obige	"	Wohnhaus III	/			/			/			Z	I	~~15,600~~	1923	I	Z 17,000														
406	-	Obige	"	Wohnhaus IV	/			/			/			Z	I	~~15,600~~	1923	I	Z 17,000														

Real-Register

Staatsarchiv Luzern A 1143/10

Register-No.	lit.	Bezeichnung des Versicherungsobjektes nach: Eigentümer (Name und Vorname, ev. Wohnort)	Lage (Liegenschaft, Strasse usw.)	Art des Gebäudes (Zweckbestimmung)	Bauart: Stein (massiv)	Bauart: Riegel	Bauart: Holz	Bedachung: Ziegel	Bedachung: Eternit	Bedachung: Schindeln, Stroh	Feuerschutz: Hydranten	Feuerschutz: Blitzableiter	Sonstige Bemerkungen (Ausschluss, Selbstversicherung, Zubehörden usw.)
					/	/	/	/	/	/	/	/	
117	–	Société agricole de Sébastopol.	Industriequartier	Wohnhaus V.	/			/			/		
118	–	Obige	"	Wohnhaus VI.	/			/			/		
119	–	Obige	"	Wohnhaus VII.	/			/			/		
110	–	Obige	"	Wohnhaus VIII.	/			/			/		
111	–	Obige	"	Wohnhaus IX.	/			/			/		
112	–	Obige		Wohnhaus X.	/			/			/		
	a			Stallhaus	/			/			/		

Schatzung und Klassifikation, sowie deren Veränderungen																					
Jahr	Klasse	Schatzungs-Summe Fr.	Jahr	Klasse	Schatzungs-Summe Fr.	Jahr	Klasse	Schatzungs-Summe Fr.	Jahr	Klasse	Schatzungs-Summe Fr.	Jahr	Klasse	Schatzungs-Summe Fr.	Jahr	Klasse	Schatzungs-Summe Fr.	Jahr	Klasse	Schatzungs-Summe Fr.	
Z 1920	I	~~16000~~	1923	I	Z 17,000																
Z 1920	I	~~16000~~	1923	I	Z 17,000																
Z 1920	I	~~16000~~	1923	I	Z 17,000																
Z 1920	I	~~16000~~	1923	I	Z 17,000																
Z 1920	I	~~16000~~	1923	I	Z 17,000																
Z 1920	I	~~16000~~	1923	I	Z 17,000																
Z	I	~~7000~~	1923	I	Z 8,000																

Staatsarchiv Luzern A 1143/109

Register-No.	lit.	Bezeichnung des Versicherungsobjektes nach: Eigentümer (Name und Vorname, ev. Wohnort)	Lage (Liegenschaft, Strasse usw.)	Art des Gebäudes (Zweckbestimmung)	Bauart: Stein (massiv)	Bauart: Riegel	Bauart: Holz	Bedachung: Ziegel	Bedachung: Eternit	Bedachung: Schindeln, Stroh	Feuerschutz: Hydranten	Feuerschutz: Blitzableiter	Sonstige Bemerkungen (Ausschluss, Selbstversicherung, Zubehörden usw.)	Schatzung und Klassifikation, sowie deren Veränderungen: Jahr	Klasse	Schatzungs-Summe Fr.
					/	/	/	/	/	/	/	/				
413	-	Eder Lorenz	Neu-Zumacher	Wohnhaus	/			/			/	/		Z 1920	I	18,200
	a			Holzhaus	/			/			/			Z	I	900
414	-	Steffen Franz	Sprofalp II	Wohnhaus	/			/			/			Z 1920	I	41,800
	a			Holzhaus	/			/			/			Z	I	500
	b.			Waschhaus-Anteil	/			/			/			Z	I	300
415	-	Lötscher Oskar	Petersheim	Wohnhaus mit Oekonomiegebäude	/			/			/			Z 1920	I	70,000
	a			Waschhaus	/			/			/			Z	I	1300
416	-	S. B. B. Kreis V	Eichwald	Wärterhütte			/	/						1920	I	400

Real-Register

Staatsarchiv Luzern A 1143/109

Register-No.	lit.	Bezeichnung des Versicherungsobjektes nach: Eigentümer (Name und Vorname, ev. Wohnort)	Lage (Liegenschaft, Strasse usw.)	Art des Gebäudes (Zweckbestimmung)	Bauart: Stein (massiv)	Bauart: Riegel	Bauart: Holz	Bedachung: Ziegel	Bedachung: Eternit	Bedachung: Schindeln, Stroh	Feuerschutz: Hydranten	Feuerschutz: Blitzableiter	Sonstige Bemerkungen (Ausschluss, Selbstversicherung, Zubehörden usw.)
					/	/	/	/	/	/	/	/	
417	-	Leisser-Disziger Sven	Morgenthann	Wohnhaus		/		/			/		
	a			Holzhaus u Stallung	/		/	/			/		
418	-	Dietz Alois	Zur Dorf	Wohnhaus	/			/			/		
419	-	Aregger Gallus Bauernhaus	Rosenthal	Haus	/			/			/		
	a			Waschhaus	/			/			/		
420	-	~~Bühler Alois sel. Erben~~ Aregger Gallus	Langreit	Haus	/			/			/		
421	-	~~Bannwart-~~ ~~Lüthart~~ Ostlinger Elisabeth in dem Moos Dorf.	Dreimühli	Haus	/	/		/			/		

Schatzung und Klassifikation, sowie deren Veränderungen: Jahr	Klasse	Schatzungs-Summe Fr.	Jahr	Klasse	Schatzungs-Summe Fr.	Jahr	Klasse	Schatzungs-Summe Fr.	Jahr	Klasse	Schatzungs-Summe Fr.	Jahr	Klasse	Schatzungs-Summe Fr.	Jahr	Klasse	Schatzungs-Summe Fr.	Jahr	Klasse	Schatzungs-Summe Fr.
1920	I	Z 19,500																		
	I	Z 5,800																		
Z 1920	I	46.000																		
1920	I	Z 54,600																		
	I	Z 6,500																		
1920	I	Z 45,000																		
Z 1920	I	11,700																		

Real-Register

Staatsarchiv Luzern A 1143/109

Register-No.	lit.	Bezeichnung des Versicherungsobjektes nach: Eigentümer (Name und Vorname, ev. Wohnort)	Lage (Liegenschaft, Strasse usw.)	Art des Gebäudes (Zweckbestimmung)	Bauart: Stein (massiv)	Bauart: Riegel	Bauart: Holz	Bedachung: Ziegel	Bedachung: Eternit	Bedachung: Schindeln, Stroh	Feuerschutz: Hydranten	Feuerschutz: Blitzableiter	Sonstige Bemerkungen (Ausschluss, Selbstversicherung, Zubehörden usw.)
					/	/	/	/	/	/	/	/	
422	-	Wirz Otto	Fildastüblick	Haus	/			/			/		
423	-	Hanselmann-Lindegger Anna in Firma Lindegger-Metzger	Sörenberg	Haus	/			/			/		
	a			Waschhaus	/			/			/		
424	-	Ammann Anton	Villa Maria	Haus	/			/			/		
	a			Waschhaus									
425	-	Lischer Heinrich	Schimmigg	Haus	/			/			/	/	
	a			Scheune	/			/			/		
426	-	Schmid Josef	Tannast	Haus mit Anbau	/			/			/		
427	-	~~Hilger Hedwig~~ Lischer Louise	Sörenberg	Haus	/			/			/		

Schatzung und Klassifikation, sowie deren Veränderungen																							
Jahr	Klasse	Schatzungs-Summe Fr.	Jahr	Klasse	Schatzungs-Summe Fr.	Jahr	Klasse	Schatzungs-Summe Fr.	Jahr	Klasse	Schatzungs-Summe Fr.	Jahr	Klasse	Schatzungs-Summe Fr.	Jahr	Klasse	Schatzungs-Summe Fr.	Jahr	Klasse	Schatzungs-Summe Fr.	Jahr	Klasse	Schatzungs-Summe Fr.
1920	I	31,200																					
1920	I	54600																					
	I	2600																					
Z 1920	I	39,000																					
Z	I	5200																					
1920	I	Z 26,000																					
	I	1000																					
1920	I	Z 26,000																					
Z 1920	I	22100																					

Real-Register

Staatsarchiv Luzern A 1143/109

Register-No.	lit.	Bezeichnung des Versicherungsobjektes nach: Eigentümer (Name und Vorname, ev. Wohnort)	Lage (Liegenschaft, Strasse usw.)	Art des Gebäudes (Zweckbestimmung)	Bauart: Stein (massiv)	Riegel	Holz	Bedachung: Ziegel	Eternit	Schindeln, Stroh	Feuerschutz: Hydranten	Blitzableiter	Sonstige Bemerkungen (Ausschluss, Selbstversicherung, Zubehörden usw.)
					/	/	/	/	/	/	/	/	
428	-	Stuhlinger Jakob	Erika	Haus	/			/					
429	-	Einwohnergemeinde Reiden	Bauhofhaus	Haus	/	/		/					
	a			Wasch- u. Backhaus	/			/					
430	-	Regierungsstatthalteramt	Neu-Wikon	Haus	/			/			/		
	a			Holzhaus			/	/			/		
431	-	Fünfschilling Emil	Rosenhof	Haus	/			/			/		
432	-	~~Wilmar Fritz, Gema u. Heinrich Joseph Elvira~~	"Hofacker"	~~Ökonomiegebäude~~									

Schatzung und Klassifikation, sowie deren Veränderungen: Jahr	Klasse	Schatzungs-Summe Fr.	Jahr	Klasse	Schatzungs-Summe Fr.	Jahr	Klasse	Schatzungs-Summe Fr.	Jahr	Klasse	Schatzungs-Summe Fr.	Jahr	Klasse	Schatzungs-Summe Fr.	Jahr	Klasse	Schatzungs-Summe Fr.	Jahr	Klasse	Schatzungs-Summe Fr.
1920	I	Z 52 000																		
1920	I	28 600																		
	I	2 600																		
Z 1920	I	31 200																		
Z	I	1 300																		
1920	I	Z 37 700																		

Real-Register

Staatsarchiv Luzern A 1143/109

Register-No.	lit.	Bezeichnung des Versicherungsobjektes nach: Eigentümer (Name und Vorname, ev. Wohnort)	Lage (Liegenschaft, Strasse usw.)	Art des Gebäudes (Zweckbestimmung)	Bauart: Stein (massiv)	Bauart: Riegel	Bauart: Holz	Bedachung: Ziegel	Bedachung: Eternit	Bedachung: Schindeln, Stroh	Feuerschutz: Hydranten	Feuerschutz: Blitzableiter	Sonstige Bemerkungen (Ausschluss, Selbstversicherung, Zubehörden usw.)
432	–				/	/	/	/	/	/	/	/	
433	–	Giacometto Lorenzo	Fürbalspo. XII	Haus	1			1			1		
	a			Oekonomiegebäude									
434	–	Zobler J. M., Hans	Fiche Wüest	Wohnhaus mit Scheune	1			1			1		
435	–	Fischer Johann ~~Eden b. Lutzenmatt, Inw. Luzern.~~	Wüest	Haus mit Kellerant	1			1			1		
436	–	Felber. Kost Frau Anna ~~Kost Alois~~ ~~Kost Lämmer Anna~~	Heimoosshüs	Haus	1			1			1		
437	–	Fischer Walther Landwirt Eigen	alte Ziegelei	Fabrikgebäude mit Anbauten	1			1			1		
	a			7 Siedbottiche à 2 Zementgossen	1			1					
	b			1 Hofkamin	1						1	1	
	c			Pferdestreue m. Düngung	1			1			1		

Schatzung und Klassifikation, sowie deren Veränderungen																							
Jahr	Klasse	Schatzungs-Summe Fr.	Jahr	Klasse	Schatzungs-Summe Fr.	Jahr	Klasse	Schatzungs-Summe Fr.	Jahr	Klasse	Schatzungs-Summe Fr.	Jahr	Klasse	Schatzungs-Summe Fr.	Jahr	Klasse	Schatzungs-Summe Fr.	Jahr	Klasse	Schatzungs-Summe Fr.	Jahr	Klasse	Schatzungs-Summe Fr.
1920	I	24,700																					
1923	I	Z 10,000																					
1920	III	Z 44,800																					
Z 1920	I	86,000																					
1920	I	Z 15,600																					
1920	I	~~14,000~~	1922	IV.	74.000																		
	I	~~6,500~~	1922	IV.	6.500																		
IV	I	~~2,000~~	1922	IV.	2.000																		
	I	~~10,000~~	1922	IV.	10.000																		

Real-Register

Staatsarchiv Luzern A 1143/109

Register- No.	lit.	Bezeichnung des Versicherungsobjektes nach: Eigentümer (Name und Vorname, ev. Wohnort)	Lage (Liegenschaft, Strasse usw.)	Art des Gebäudes (Zweckbestimmung)	Bauart: Stein (massiv)	Riegel	Holz	Bedachung: Ziegel	Eternit	Schindeln, Stroh	Feuerschutz: Hydranten	Blitzableiter	Sonstige Bemerkungen (Ausschluss, Selbstversicherung, Zubehörden usw.)
					/	/	/	/	/	/	/	/	
438	–	Schwyter Josef	Rosenau	Haus	1			1			1		
439	–	Künz Leonhard Tgrinsgasse, Horw	Mooß	Haus	1			1			1		
440	–	~~Amrein Josef~~ Richenberger Anton	Allgäu	Haus	1			1			1		
	a			Wasserhaus } angebaut	1			1			1		
441	–	Meier-Meienhofer Ms.	Stella	Haus	1			1			1		
442	–	Schwyter Josef	z. Post	Haus	1			1			1		
	a			Holz u. Waschhaus	1			Eternit			1		
	b			Waggingebäude	1			Eternit			1		
443	–	Meier Karl	Meierhof	Haus	1			1			1		
	a			Holzhaus	1			1			1		

Schatzung und Klassifikation, sowie deren Veränderungen																					
Jahr	Klasse	Schatzungs-Summe Fr.	Jahr	Klasse	Schatzungs-Summe Fr.	Jahr	Klasse	Schatzungs-Summe Fr.	Jahr	Klasse	Schatzungs-Summe Fr.	Jahr	Klasse	Schatzungs-Summe Fr.	Jahr	Klasse	Schatzungs-Summe Fr.	Jahr	Klasse	Schatzungs-Summe Fr.	Jahr	Klasse	Schatzungs-Summe Fr.
1920	I	22,100																			
1920	I	22,100																			
Z 1920	I	22,100																			
	I	800																			
1920	I	22,700																			
Z 1920	I	35,700																			
Z	I	2,600																			
Z	I	9,100																			
1920	I	Z 44,200																			
	I	Z 1900																			

Real-Register

Staatsarchiv Luzern A 1143/109

Register-No.	lit.	Bezeichnung des Versicherungsobjektes nach: Eigentümer (Name und Vorname, ev. Wohnort)	Lage (Liegenschaft, Strasse usw.)	Art des Gebäudes (Zweckbestimmung)	Bauart: Stein (massiv)	Bauart: Riegel	Bauart: Holz	Bedachung: Ziegel	Bedachung: Eternit	Bedachung: Schindeln, Stroh	Feuerschutz: Hydranten	Feuerschutz: Blitzableiter	Sonstige Bemerkungen (Ausschluss, Selbstversicherung, Zubehörden usw.)
					/	/	/	/	/	/	/	/	
444	–	Maschinenfabrik H. Bell & Cie. A.-G.	Kriensbach	Haus	/			/			/		
445	–	Weiss	Kriensbach	Haus, obere	/			/			/		
446	–	Eigentum – Pfister	Lilienthal	Haus u. Anbau mit Schlosserei	/			/			/		
	a.		Mockrüti	Haus mit Magazin	/			/			/		
	b			Oekonomiegebäude	/			Ziegel					
447	–	Bäckler, Rammler & Cie. ~~Ritter & Cie.~~ ~~Kaspar Krämerlingen Hafl~~	Festen	Haus	/		/				/		
448	–	Joseph Steiner	Pilatus	Haus mit Anbau	/		/				/		
449	–	Victor Albert	Fortuna	Haus	/		/				/		
450	–	Lisibach Peter	Edelweiss	Haus mit Anbau	/		/				/		
	a			Laubenhütte		/	/				/		

Schatzung und Klassifikation, sowie deren Veränderungen: Jahr	Klasse	Schatzungs-Summe Fr.	Jahr	Klasse	Schatzungs-Summe Fr.	Jahr	Klasse	Schatzungs-Summe Fr.	Jahr	Klasse	Schatzungs-Summe Fr.	Jahr	Klasse	Schatzungs-Summe Fr.	Jahr	Klasse	Schatzungs-Summe Fr.	Jahr	Klasse	Schatzungs-Summe Fr.
1920	I	Z 49,400																		
1920	I	Z 49,400																		
Z 1920	I	155,000																		
Z	I	100,000																		
Z	I	2,600																		
1920	I	22,100																		
1920	I	28,600																		
1920	I	22,100																		
1920	I	~~Z 6,000~~	1922	IV.	Z 7,6000															
	I	~~4,000~~	1922	IV.	Z 4,300															

Real-Register

Staatsarchiv Luzern A 1143/109

Register-No.	lit.	Bezeichnung des Versicherungsobjektes nach: Eigentümer (Name und Vorname, ev. Wohnort)	Lage (Liegenschaft, Strasse usw.)	Art des Gebäudes (Zweckbestimmung)	Bauart: Stein (massiv)	Bauart: Riegel	Bauart: Holz	Bedachung: Ziegel	Bedachung: Eternit	Bedachung: Schindeln, Stroh	Feuerschutz: Hydranten	Feuerschutz: Blitzableiter	Sonstige Bemerkungen (Ausschluss, Selbstversicherung, Zubehörden usw.)	Schatzung und Klassifikation, sowie deren Veränderungen: Jahr	Klasse	Schatzungs-Summe Fr.	Jahr	Klasse	Schatzungs-Summe Fr.	Jahr	Klasse	Schatzungs-Summe Fr.	Jahr	Klasse	Schatzungs-Summe Fr.	Jahr	Klasse	Schatzungs-Summe Fr.	Jahr	Klasse	Schatzungs-Summe Fr.	Jahr	Klasse	Schatzungs-Summe Fr.
					/	/	/	/	/	/	/	/																						
451	—	Lucci Melchior	Waldheim	Haus	/		/	/			/			Z 1920	I	48,100																		
	a			Waschhaus	/			/						Z	I	3,200																		
452	—	~~Silber Josef~~ Arnet Robert	Grünau	Haus	/	/		/			/			1920	I	~~13,000~~	1922	I	Z 20.000															
453	—	Brun-~~Georg Fanny~~ Gebr.	Forhalz XVII	Doppelhaus westl. Teil	/			/			/			Z 1920	I	54,600																		
454	—	Gruter-Fuchs Karl	Sitto	Doppelhaus, östl. Teil	/			/			/			1920	I	32.500																		
455	—	~~Gilli Josef~~ Brändli Theodor	Forhalz XIII	Haus mit Wirtschaft u. Anbau	/			/			/	/		1920	I	Z 59.800																		
456	—	~~Erben H. Endemann sen.~~ Fischer Johann ~~Luzern~~	Neuhofstad	Haus mit Werkstatt	/			/			/			Z 1920	I	35,100																		
457	—	Sager-Fuchs Frau	Della	Wohnhaus	/			/			/			1920	I	Z 22.700																		
	a			Holzhaus	/			/			/				I	Z 900																		

Real-Register

Staatsarchiv Luzern A 1143/109

Register-No.	lit.	Bezeichnung des Versicherungsobjektes nach: Eigentümer (Name und Vorname, ev. Wohnort)	Lage (Liegenschaft, Strasse usw.)	Art des Gebäudes (Zweckbestimmung)	Bauart: Stein (massiv)	Bauart: Riegel	Bauart: Holz	Bedachung: Ziegel	Bedachung: Eternit	Bedachung: Schindeln, Stroh	Feuerschutz: Hydranten	Feuerschutz: Blitzableiter	Sonstige Bemerkungen (Ausschluss, Selbstversicherung, Zubehörden usw.)
458	–	~~Lüthi-Leuba Louis~~ Kurz Otto	Moja	Wohnhaus	/			/			/		
	a			Scheune	/			/			/		
459	–	Affentranger-Wyssler Frau	Sennweidli	Haus			/	/			/		
460	–	Baeb Emil	Oberwangen	Doppelhaus	/			/			/		
461	–	Knuchel Johann	Rosengg	Haus		/		/			/		
	a			Scheune		/		/			/		
	b	Knuchel Louis u Oskar	Rosenstich	Schmiedwerkstätte	/	/		/			/		
	c			Wagenschopf			/	/			/		
	d			Aufbewahrungsbaute	/		/	/			/		
462	–	Schindler Fritz	Ebenrain	Haus u Remise	/		/	/			/		
	a			Scheune	/		/	/			/		

Schatzung und Klassifikation, sowie deren Veränderungen

Jahr	Klasse	Schatzungs-Summe Fr.	Jahr	Klasse	Schatzungs-Summe Fr.	Jahr	Klasse	Schatzungs-Summe Fr.	Jahr	Klasse	Schatzungs-Summe Fr.	Jahr	Klasse	Schatzungs-Summe Fr.	Jahr	Klasse	Schatzungs-Summe Fr.	Jahr	Klasse	Schatzungs-Summe Fr.
1920	I	Z 26.000																		
	I	Z 900																		
1920	I	Z 16,900																		
1920	I.	58,500																		
Z 1920	I.	Z 24,700																		
Z	I.	Z 1300																		
1920	III.	14,300																		
	I.	1,900																		
	I.	500																		
1920	I.	~~10,000~~	1921	I Z	50,000															
	I.	~~6500~~	"	I Z	10,000															

Kat. Register

Staatsarchiv Luzern A 1143/109

Register-No.	lit.	Bezeichnung des Versicherungsobjektes nach: Eigentümer (Name und Vorname, ev. Wohnort)	Lage (Liegenschaft, Strasse usw.)	Art des Gebäudes (Zweckbestimmung)	Bauart: Stein (massiv)	Bauart: Riegel	Bauart: Holz	Bedachung: Ziegel	Bedachung: Eternit	Bedachung: Schindeln, Stroh	Feuerschutz: Hydranten	Feuerschutz: Blitzableiter	Sonstige Bemerkungen (Ausschluss, Selbstversicherung, Zubehörden usw.)
163	–	Gautschi Josef	Hämmenberg	Haus		/	/	/			/		
164	–	Lüthy-Hug Fritz	Dorfstelle	Haus mit Anbau		/		/			/		
	a			Scheune mit Wohnung		/	/	/					
	b			Wagenschopf			/	/					
165	–	~~Vogler-Lorenz Jos.~~ Schmidt-Jos. Luzern	Eigenheim I	Haus	/			/			/		
166	–	Obigen	Eigenheim II	Haus	/	/		/			/		
167	–	~~Gottardi-Lüthy~~ Bäuerin-Wwe. Hämmann	Eigenheim III	Haus	/			/			/		
	a			Schopf			/	/			/		
168	–	Merk-Mathis Frau	Eigenheim IV	Haus	/			/			/		

Schatzung und Klassifikation, sowie deren Veränderungen																					
Jahr	Klasse	Schatzungs-Summe Fr.	Jahr	Klasse	Schatzungs-Summe Fr.	Jahr	Klasse	Schatzungs-Summe Fr.	Jahr	Klasse	Schatzungs-Summe Fr.	Jahr	Klasse	Schatzungs-Summe Fr.	Jahr	Klasse	Schatzungs-Summe Fr.	Jahr	Klasse	Schatzungs-Summe Fr.	Jahr	Klasse	Schatzungs-Summe Fr.
1920	I	Z 39,000																			
Z 1920	I	~~41,000~~	1921	I.	55,000																
Z	I	~~41,000~~	"	I.	~~35,000~~	1923	I	Z 38,000													
~~Z~~	I	~~4,500~~	"	I.	2,500																
Z 1920	I	11,000																			
Z 1920	I	15,800																			
1920	I	Z 11,700																			
	I	500																			
1920	I	14,000																			

Real-Register

Staatsarchiv Luzern A 1143/109

Register-No.	lit.	Bezeichnung des Versicherungsobjektes nach: Eigentümer (Name und Vorname, ev. Wohnort)	Lage (Liegenschaft, Strasse usw.)	Art des Gebäudes (Zweckbestimmung)	Bauart: Stein (massiv)	Bauart: Riegel	Bauart: Holz	Bedachung: Ziegel	Bedachung: Eternit	Bedachung: Schindeln, Stroh	Feuerschutz: Hydranten	Feuerschutz: Blitzableiter	Sonstige Bemerkungen (Ausschluss, Selbstversicherung, Zubehörden usw.)
469	-	~~Lieber-Birchmann Jos.~~ ~~Kirchberg-Bruder Louis-Erben~~ Kellstab Gottfried	Eigenheim V	Haus	/	/		/			/		
470	-	Bürgi Georg	Eigenheim VI	Haus	/			/			/		
471	-	Huber-Sidler Elisa	Eigenheim VII	Haus	/			/			/		
472	-	Reinhart-Birkholz Jos.	Eigenheim VIII	Haus	/	/		/			/		
473	-	Häfliger Franz	Eigenheim IX	Haus	/			/			/		
474	-	Lezzeri Felix	Eigenheim X	Haus	/			/			/		

Schatzung und Klassifikation, sowie deren Veränderungen																							
Jahr	Klasse	Schatzungs-Summe Fr.	Jahr	Klasse	Schatzungs-Summe Fr.	Jahr	Klasse	Schatzungs-Summe Fr.	Jahr	Klasse	Schatzungs-Summe Fr.	Jahr	Klasse	Schatzungs-Summe Fr.	Jahr	Klasse	Schatzungs-Summe Fr.	Jahr	Klasse	Schatzungs-Summe Fr.	Jahr	Klasse	Schatzungs-Summe Fr.
Z 1920	I.	21,600																					
Z 1920	I.	8,800																					
1920	I	Z 11,000																					
1920	I	Z 10,400																					
1920	I	Z 11,000																					
1920	I	Z 9,100																					

Reg. Register

Staatsarchiv Luzern A 1143/109

Register-No.	lit.	Bezeichnung des Versicherungsobjektes nach: Eigentümer (Name und Vorname, ev. Wohnort)	Lage (Liegenschaft, Strasse usw.)	Art des Gebäudes (Zweckbestimmung)	Bauart: Stein (massiv)	Bauart: Riegel	Bauart: Holz	Bedachung: Ziegel	Bedachung: Eternit	Bedachung: Schindeln, Stroh	Feuerschutz: Hydranten	Feuerschutz: Blitzableiter	Sonstige Bemerkungen (Ausschluss, Selbstversicherung, Zubehörden usw.)	Schatzung und Klassifikation, sowie deren Veränderungen: Jahr	Klasse	Schatzungs-Summe Fr.	Jahr	Klasse	Schatzungs-Summe Fr.	Jahr	Klasse	Schatzungs-Summe Fr.	Jahr	Klasse	Schatzungs-Summe Fr.	Jahr	Klasse	Schatzungs-Summe Fr.	Jahr	Klasse	Schatzungs-Summe Fr.	Jahr	Klasse	Schatzungs-Summe Fr.
					/	/	/	/	/	/	/	/																						
475	-	Schützengesellschaft	Schützenheim	Schießstandgebäude		/		/						Z 1920	I	19,500																		
476	-	Klingler Niklaus	Obersonnegg	Haus	/			/						1920	I	Z 13,000																		
477	-	Huber Johann	Säntis	Haus			/	/				/		1920	I	Z 34,500																		
	a			Holzhaus			/	/							I	Z 1,000																		
478	-	Einwohnergemeinde Kriens	Kirchbühl	Schulhaus	/			/			/	/		1920	I	375,000																		
479	-	Schwenk Jakob	Forhalp V	Haus mit Werkstätteanbau	/		/				/			1920	I	Z 59,000																		
480	-	Société anonyme de filatures de Schappe	Gartenbaum	Haus	/			/			/			Z ~~1920~~	~~I~~	~~35,100~~	1923	I	Z 35,000															

Real-Register:

Staatsarchiv Luzern A 1143/109

Register-No.	lit.	Bezeichnung des Versicherungsobjektes nach: Eigentümer (Name und Vorname, ev. Wohnort)	Lage (Liegenschaft, Strasse usw.)	Art des Gebäudes (Zweckbestimmung)	Bauart: Stein (massiv)	Bauart: Riegel	Bauart: Holz	Bedachung: Ziegel	Bedachung: Eternit	Bedachung: Schindeln, Stroh	Feuerschutz: Hydranten	Feuerschutz: Blitzableiter	Sonstige Bemerkungen (Ausschluss, Selbstversicherung, Zubehörden usw.)	Schatzung und Klassifikation, sowie deren Veränderungen: Jahr	Klasse	Schatzungs-Summe Fr.	Jahr	Klasse	Schatzungs-Summe Fr.	Jahr	Klasse	Schatzungs-Summe Fr.	Jahr	Klasse	Schatzungs-Summe Fr.	Jahr	Klasse	Schatzungs-Summe Fr.	Jahr	Klasse	Schatzungs-Summe Fr.	Jahr	Klasse	Schatzungs-Summe Fr.
					/	/	/	/	/	/	/	/																					
481	-	Widmer-Stutz Anna u. Steiner-Stutz Elisa	St. Josef	Haus	/			/			/			1920	I	Z 31,000																		
	a			Oekonomiegebäude	/			/			/				I	Z 2,500																		
	b			Steinhauerhütte		/		/			/				I	200																		
482	-	Société anonyme de filatures de Schappe	Industriequartier	Arbeiterhaus	/			/			/			Z ~~1920~~	~~I~~	~~22,100~~	1923	I	Z 24,000															
483	-	Obige	" XII	Arbeiterhaus	/			/			/			Z ~~1920~~	~~I~~	~~22,100~~	1923	I	Z 24,000															
484	-	Obige	" XIII	Arbeiterhaus	/			/			/			Z ~~1920~~	~~I~~	~~22,100~~	1923	I	Z 24,000															
485	-	Obige	" XIV	Arbeiterhaus	/			/			/			Z ~~1920~~	~~I~~	~~22,100~~	1923	I	Z 24,000															
486	-	Obige	" XV	Arbeiterhaus	/			/			/			Z ~~1920~~	~~I~~	~~22,100~~	1923	I	Z 24,000															
487	-	Obige	"	Beamtenhaus	/			/			/			Z ~~1920~~	~~I~~	~~65,000~~	1923	I	Z 68,000															

Real-Register

Staatsarchiv Luzern A 1143/109

Register-No.	lit.	Bezeichnung des Versicherungsobjektes nach: Eigentümer (Name und Vorname, ev. Wohnort)	Lage (Liegenschaft, Strasse usw.)	Art des Gebäudes (Zweckbestimmung)	Bauart: Stein (massiv)	Bauart: Riegel	Bauart: Holz	Bedachung: Ziegel	Bedachung: Eternit	Bedachung: Schindeln, Stroh	Feuerschutz: Hydranten	Feuerschutz: Blitzableiter	Sonstige Bemerkungen (Ausschluss, Selbstversicherung, Zubehörden usw.)	Schatzung und Klassifikation, sowie deren Veränderungen: Jahr	Klasse	Schatzungs-Summe Fr.	Jahr	Klasse	Schatzungs-Summe Fr.	Jahr	Klasse	Schatzungs-Summe Fr.	Jahr	Klasse	Schatzungs-Summe Fr.	Jahr	Klasse	Schatzungs-Summe Fr.	Jahr	Klasse	Schatzungs-Summe Fr.	Jahr	Klasse	Schatzungs-Summe Fr.
					/	/	/	/	/	/	/	/																					
488	–	Toncatti Giovanni Minorca	Pradis	Haus-Anteil	/			/			/			1920	I	32,500																	
489	–	Oliger	Pradis	Haus-Anteil	/			/			/			1920	I	32,500																	
		Theiler Fritz & Zweichen Otto																															
490	–	~~Gobbeti Anton~~ ~~[illegible]~~	Galanti	Haus	/			/			/			1920	I	Z ~~13,000~~	1922	I	17,000														
491	–	Eva																															
492	–	~~Wicki Paul~~ Studer Friedr.	Glinkstern	Haus u. Ökonomiegebäude	/	/		/			/			1920	I	Z 36,400																	
493	–	Muri Josef	Forchalpfof	Haus	/			/			/	/		Z 1920	I	78,000																	
	a			Holz, Wasserfeuer u. Stallung	/		/	/			/			Z	I	6,500																	

Real-Register:

Staatsarchiv Luzern A 1143/109

Register-No.	lit.	Bezeichnung des Versicherungsobjektes nach: Eigentümer (Name und Vorname, ev. Wohnort)	Lage (Liegenschaft, Strasse usw.)	Art des Gebäudes (Zweckbestimmung)	Bauart: Stein (massiv)	Bauart: Riegel	Bauart: Holz	Bedachung: Ziegel	Bedachung: Eternit	Bedachung: Schindeln, Stroh	Feuerschutz: Hydranten	Feuerschutz: Blitzableiter	Sonstige Bemerkungen (Ausschluss, Selbstversicherung, Zubehörden usw.)	Schatzung und Klassifikation, sowie deren Veränderungen: Jahr	Klasse	Schatzungs-Summe Fr.	Jahr	Klasse	Schatzungs-Summe Fr.	Jahr	Klasse	Schatzungs-Summe Fr.	Jahr	Klasse	Schatzungs-Summe Fr.	Jahr	Klasse	Schatzungs-Summe Fr.	Jahr	Klasse	Schatzungs-Summe Fr.	Jahr	Klasse	Schatzungs-Summe Fr.
					/	/	/	/	/	/	/	/																					
494	–	Sonnenberg-Bahn A.G. Kriens	Sonnenberg	Unteres Stationsgebäude	/			/			/			1920	I	Z 22.000																	
	a			Oberes Stationsgebäude	/		/	/							I	Z 18.000																	
	b			Dynamomaschine											I	Z 5200																	
	c			Electro-Installation											I	Z 2.900																	
	d			Seilrad-Maschinerie											I	Z 8300																	
	e		Obere Station	Abortgebäude	/		/	/							I	2,000																	
	f		Zumhof	Mittlere Haltstelle ft. Eisenkonstruktion			/	/							I	800																	
	g			Drahtseil													1922	I	4.000														
495	–	~~Kaufmann Georg~~ Hofstetter Josef	Bauheim	Haus	/			/			/			1920	I	32,500																	
	a			Wasch- u. Holzhaus	/			/			/				I	1,600																	
496	–	Minoletti Albin	Breitenegg	Haus	/			/			/				I	Z ~~49,400~~ 80,000	1922	I	80.000														
	a			Schweinereigebäude	/			/			/			1920	II ?	Z ~~15,000~~ 30,000	1922	III	20.000														
	b			Waschhaus	/			/							I	Z ~~1900~~ 3,000	1922	I	3.000														
	c			Magazin	/			/			/				I	Z ~~7500~~ 11,000	1922	I	11000														
d	d			do.			/	/			/					5000	1922	I	Z 5000														
e	e			do.			/	/			/					10,000	1922	I	Z 10000														
f	f			do.			/	/			/					1,500	1922	I	1,500														
g	g			do.			/	/			/					1,000	1922	I	1000														

Real-Register

Staatsarchiv Luzern A 1143/109

Register-No.	Register-lit.	Bezeichnung des Versicherungsobjektes nach: Eigentümer (Name und Vorname, ev. Wohnort)	Lage (Liegenschaft, Strasse usw.)	Art des Gebäudes (Zweckbestimmung)	Bauart: Stein (massiv)	Bauart: Riegel	Bauart: Holz	Bedachung: Ziegel	Bedachung: Eternit	Bedachung: Schindeln, Stroh	Feuerschutz: Hydranten	Feuerschutz: Blitzableiter	Sonstige Bemerkungen (Ausschluss, Selbstversicherung, Zubehörden usw.)
		Emil Bossard Jug. „Stahlegg"			/	/	/	/	/	/	/	/	
497	-	Bossard-Lisibach Hans	Hem - Hirsen	Haus	/	/		/			/		
	a			Holzhaus			/	/			/		
498	-	Hamet Alois	Wasserfangweg	Haus			/	/					
	a			Scheunestall			/	/					
499	-	Stöckli Josef u Louis Stöckli-Hamet Rosa	Küssnachtstrasse	Haus	/			/			/		
	a			Waschhaus	/			/			/		
500	-	Jäger-Thury Louis Schmied Adelheid Hirzen	Rosenmatt	Haus		/		/			/		
501	-	Bleuler-Hess Gottlieb Gutsbesitzer Kalksofen Hirzen	Rosenheim	Haus u Oekonomie		/		/			/		

Schatzung und Klassifikation, sowie deren Veränderungen

Jahr	Klasse	Schatzungs-Summe Fr.	Jahr	Klasse	Schatzungs-Summe Fr.	Jahr	Klasse	Schatzungs-Summe Fr.	Jahr	Klasse	Schatzungs-Summe Fr.	Jahr	Klasse	Schatzungs-Summe Fr.	Jahr	Klasse	Schatzungs-Summe Fr.	Jahr	Klasse	Schatzungs-Summe Fr.
1920	~~I~~ Z	~~14,700~~	1923	I Z	42,000															
	~~I~~ Z	~~600~~	1923	I Z	400															
Z 1920	I	7800																		
Z	I	1,600																		
Z 1920	I	Z 26,000																		
	I	Z 500																		
1920	I	Z 15,400																		
1920	I	Z 49,400																		

Real-Register

Staatsarchiv Luzern A 1143/109

Register-No.	lit.	Bezeichnung des Versicherungsobjektes nach: Eigentümer (Name und Vorname, ev. Wohnort)	Lage (Liegenschaft, Strasse usw.)	Art des Gebäudes (Zweckbestimmung)	Bauart: Stein (massiv)	Bauart: Riegel	Bauart: Holz	Bedachung: Ziegel	Bedachung: Eternit	Bedachung: Schindeln, Stroh	Feuerschutz: Hydranten	Feuerschutz: Blitzableiter	Sonstige Bemerkungen (Ausschluss, Selbstversicherung, Zubehörden usw.)
		/	/	/	/	/	/	/	/	/	/	/	
512	-	~~Lämmer Louis del Pedro~~	Brunnenhof	Haus	/			/			/		
	a	S.A. de filatures de Klappe		Nebengeb.	/			Cement					
513	-	Meier Ludwig	Neu Lömmenstein	Haus	/			/			/		
	a			Werk in Lehnfelden			/		Eternit				
514	-	Willimann Jean	Villa René	Haus	/			/			/		
	a			Oekonomiegebäude	/			/			/		
515	-	Jordan Anton = Jordan Linus	Brunnenhof	Haus	/			/			/	/	
516	-	~~Lämmer-Meier Anna Elisabeth Adolf~~ Lämmer Josef	Heibral	Haus mit Restaurant	/				Eternit		/		
517	-	Krummenacher Rudolf ~~Rudolf Kirchgemeinderat Kirchgemeinderat Luzern~~	Ebikon	Haus	/			/			/	/	

Schatzung und Klassifikation, sowie deren Veränderungen																					
Jahr	Klasse	Schatzungs-Summe Fr.	Jahr	Klasse	Schatzungs-Summe Fr.	Jahr	Klasse	Schatzungs-Summe Fr.	Jahr	Klasse	Schatzungs-Summe Fr.	Jahr	Klasse	Schatzungs-Summe Fr.	Jahr	Klasse	Schatzungs-Summe Fr.	Jahr	Klasse	Schatzungs-Summe Fr.	
Z 1920	I.	~~57 600~~	1923	I.	Z 58,000																
Z	I.	500																			
1920	I.	33 500																			
	I.	3 200																			
1920	I.	30 000																			
	I.	1600																			
Z 1920	I.	65 000																			
1920	I.	Z 55 000																			
Z 1920	I.	Z 58 500																			

Real-Register

Staatsarchiv Luzern A 1143/109

Register-No.	lit.	Bezeichnung des Versicherungsobjektes nach: Eigentümer (Name und Vorname, ev. Wohnort)	Lage (Liegenschaft, Strasse usw.)	Art des Gebäudes (Zweckbestimmung)	Bauart: Stein (massiv)	Bauart: Riegel	Bauart: Holz	Bedachung: Ziegel	Bedachung: Eternit	Bedachung: Schindeln, Stroh	Feuerschutz: Hydranten	Feuerschutz: Blitzableiter	Sonstige Bemerkungen (Ausschluss, Selbstversicherung, Zubehörden usw.)	Schatzung und Klassifikation, sowie deren Veränderungen: Jahr	Klasse	Schatzungs-Summe Fr.
					/	/	/	/	/	/	/	/				
508	–	Elster u. Cie Gasmesserfabrik	Arsenalstraße	Büroaugebäude	/			Hetm.			/			1920	IV	Z 49,000
	a			Magazin u. Schreinerei		/	/	/			/				IV	10,000
509	–	Allgemeiner Konsumverein Luzern.	Konsumhof	Kohlenschuppen I			/	/			/			Z 1920	IV	23,400
	a			Holzschuppen I			/	/			/	/		Z	IV	30,800
	b.			Petrolabfüllhalle	/			/			/	/			IV	14,300
	c			Acetylengebäude	/						/				IV	15,600
	d			Lagerhaus mit Wohnung	/			/			/	/		Z	IV	144,300
	e			Stallung u. Remise	/			/			/				IV	95,000
	f.			Kohlenschuppen II	/			/			/	/		Z	IV	13,000
	g			Molkereigebäude	/			/			/				IV	182,000
	h.			Autogarage	/		/	Rubereit			/				IV	5,600
	i.			Brennmaterialschuppen	/			/			/			Z	IV	2,500

Real-Register

Staatsarchiv Luzern A 1143/109

Register-No.	lit.	Bezeichnung des Versicherungsobjektes nach: Eigentümer (Name und Vorname, ev. Wohnort)	Lage (Liegenschaft, Strasse usw.)	Art des Gebäudes (Zweckbestimmung)	Bauart: Stein (massiv)	Bauart: Riegel	Bauart: Holz	Bedachung: Ziegel	Bedachung: Eternit	Bedachung: Schindeln, Stroh	Feuerschutz: Hydranten	Feuerschutz: Blitzableiter	Sonstige Bemerkungen (Ausschluss, Selbstversicherung, Zubehörden usw.)
		/	/	/	/	/	/	/	/	/	/	/	
510	-	Fischer Martin	Zamiro	Haus	/			/			/		
511	-	Diverse Charitasamin	Wauwilerm	Haus	/			/			/		
	a			Scheunenanb			/	/					
512	-	Winkelried Albin	Rosengarten	Haus	/			/			/		
513	-	Gilli Josef	Alpenblick	Haus	/			/			/		
514	-	Sormani Fermein	Villa Pazifik	Haus	/			/			/		
515	-	~~Stadt-Hôtel Löwen~~ Kleinmann Friedrich	Dornenheim	Haus	/			/			/		

Schatzung und Klassifikation, sowie deren Veränderungen																					
Jahr	Klasse	Schatzungs-Summe Fr.	Jahr	Klasse	Schatzungs-Summe Fr.	Jahr	Klasse	Schatzungs-Summe Fr.	Jahr	Klasse	Schatzungs-Summe Fr.	Jahr	Klasse	Schatzungs-Summe Fr.	Jahr	Klasse	Schatzungs-Summe Fr.	Jahr	Klasse	Schatzungs-Summe Fr.	
1920	I	Z 28.600																			
1920	I	Z 123,500																			
	I	3,000																			
1920	I	Z 22.100																			
1920	I	41.600																			
Z 1920	I	~~33.500~~	1923	I	Z 45,000																
1920	I	Z 10,300																			

Real-Register

Staatsarchiv Luzern A 1143/109

Register- No.	lit.	Bezeichnung des Versicherungsobjektes nach: Eigentümer (Name und Vorname, ev. Wohnort)	Lage (Liegenschaft, Strasse usw.)	Art des Gebäudes (Zweckbestimmung)	Bauart: Stein (massiv)	Bauart: Riegel	Bauart: Holz	Bedachung: Ziegel	Bedachung: Eternit	Bedachung: Schindeln, Stroh	Feuerschutz: Hydranten	Feuerschutz: Blitzableiter	Sonstige Bemerkungen (Ausschluss, Selbstversicherung, Zubehörden usw.)
					/	/	/	/	/	/	/	/	
516	b	Kaff-Bellmann Verkmann	Küssenammer	A. Wohnhaus	/		/				/		
	a	Holzkisten-fabrik K. Ufers u. Cie.	Küssenammer I	Wohnhaus	/			/			/		
516	c	Chemische Werke A.		Hauptgebäude									
~~516~~ Kont. F.	d	~~Bellmann L. & Cie~~ Luzern.	Küssenammer II	Bureaugebäude, Kontorhaus, Kaffeehaus, Fabrik, Kapsel-Munitionsfabrik	/		/	/			/	/	
	e		Schuppen, Bergseite	Militär-Tuch- und Heugemagazin, Eisenmagazin, Kittl. Schuppen									
	e^{I}												
	e^{II}			Schuppen, Strassenseite									
	f			Hochkamin									
516	g.	Holzkistenfabrik K. Ufers u. Cie.	Küssenammer II	Doppelwohnhaus	/		/				/		
	h.	Gallikon Anna, verh. Dr. Joh. Gallikon, Gibraltar, Luzern, Sempacherstr. 12	Küssenammer F. II	Wohnhaus	/		/				/		
	i	Hunt Emil, Luzern	Küssenammer F. I	Wohnhaus	/		/				/		
	k.	~~Schwiger, Eduard Schwiger Hans, Luzern~~ Villa Eden	Küssenammer F. II	Wohnhaus	/		/				/		
	l	~~Schurtz-Stolzheim Wilhelm~~ Buchli Alois	Küssenammer F. IV	Wohnhaus	/		/				/		
	m.	Bürkli Josef, Zivil-Ingenieur, Luzern	Küssenammer F. V	Wohnhaus	/		/				/		
	n.	de Planière Gaston i. Ravil, verheiratet mit Luzerner Geschäftsagent, Luzern	Küssenammer F. VI	Wohnhaus	/		/				/		
	o	Lorij Jost, Pfarrer in Hochdorf	Küssenammer F. VII	Wohnhaus	/		/				/		

Schatzung und Klassifikation, sowie deren Veränderungen: Jahr	Klasse	Schatzungs-Summe Fr.	Jahr	Klasse	Schatzungs-Summe Fr.	Jahr	Klasse	Schatzungs-Summe Fr.	Jahr	Klasse	Schatzungs-Summe Fr.	Jahr	Klasse	Schatzungs-Summe Fr.	Jahr	Klasse	Schatzungs-Summe Fr.	Jahr	Klasse	Schatzungs-Summe Fr.
1920	I	93'700																		
1920	I	Z 60,000																		
			1923	IV	208,000															
1920	~~I~~	~~220,000~~	1923	IV	67,000															
			1923	IV	13,000															
			1923	IV	12,000															
			1923	IV	12,000															
			1923	IV	15,000															
1920	I	~~57'000~~	1922	I	57000															
1920	I	Z 79.000																		
1920	I	Z 105.000																		
1920	I	96.000																		
1920	I	116.400																		
1920	I	77.000																		
1920	I	75.000																		
1920	I	84.000																		

Real-Register

Staatsarchiv Luzern A 1143/109

Register- No.	lit.	Bezeichnung des Versicherungsobjektes nach: Eigentümer (Name und Vorname, ev. Wohnort)	Lage (Liegenschaft, Strasse usw.)	Art des Gebäudes (Zweckbestimmung)	Bauart: Stein (massiv)	Bauart: Riegel	Bauart: Holz	Bedachung: Ziegel	Bedachung: Eternit	Bedachung: Schindeln, Stroh	Feuerschutz: Hydranten	Feuerschutz: Blitzableiter	Sonstige Bemerkungen (Ausschluss, Selbstversicherung, Zubehörden usw.)
					/	/	/	/	/	/	/	/	
516	p.	Widmer Leonz, Geschäftsagent	Kupferhammer F. VIII	Wohnhaus	/			/			/		

Schatzung und Klassifikation, sowie deren Veränderungen

Jahr	Klasse	Schatzungs-Summe Fr.	Jahr	Klasse	Schatzungs-Summe Fr.	Jahr	Klasse	Schatzungs-Summe Fr.	Jahr	Klasse	Schatzungs-Summe Fr.	Jahr	Klasse	Schatzungs-Summe Fr.	Jahr	Klasse	Schatzungs-Summe Fr.	Jahr	Klasse	Schatzungs-Summe Fr.
1920	I	94,000																		

Real-Register:

Staatsarchiv Luzern A 1143/109

Register- No.	lit.	Bezeichnung des Versicherungsobjektes nach: Eigentümer (Name und Vorname, ev. Wohnort)	Lage (Liegenschaft, Strasse usw.)	Art des Gebäudes (Zweckbestimmung)	Bauart: Stein (massiv)	Bauart: Riegel	Bauart: Holz	Bedachung: Ziegel	Bedachung: Eternit	Bedachung: Schindeln, Stroh	Feuerschutz: Hydranten	Feuerschutz: Blitzableiter	Sonstige Bemerkungen (Ausschluss, Selbstversicherung, Zubehörden usw.)	Schatzung und Klassifikation, sowie deren Veränderungen: Jahr	Klasse	Schatzungs-Summe Fr.
					/	/	/	/	/	/	/	/				
517	-	Mörgeli Fritz	Villa Aurora	Wohnhaus	/			/			/	/		Z 1920	I	59.800
	a			Hühnerhaus			/	/						1922	I. Z	400
518	-	Einwohnergemeinde Krims	beim Kreuzhaus	Feuerwehrleiterhaus			/	/			/			1920	I	1600
519	-	Dr. Jul. Goessel-Koudy	Sternwarte Flammarion	Haus	/			H. Cement			/	/		1920	I	50.000

Staatsarchiv Luzern A 1143/109

Register-No.	Register-lit.	Bezeichnung des Versicherungsobjektes nach: Eigentümer (Name und Vorname, ev. Wohnort)	Lage (Liegenschaft, Strasse usw.)	Art des Gebäudes (Zweckbestimmung)	Bauart: Stein (massiv)	Bauart: Riegel	Bauart: Holz	Bedachung: Ziegel	Bedachung: Eternit	Bedachung: Schindeln, Stroh	Feuerschutz: Hydranten	Feuerschutz: Blitzableiter	Sonstige Bemerkungen (Ausschluss, Selbstversicherung, Zubehörden usw.)
					/	/	/	/	/	/	/	/	

Schatzung und Klassifikation, sowie deren Veränderungen																					
Jahr	Klasse	Schatzungs-Summe Fr.	Jahr	Klasse	Schatzungs-Summe Fr.	Jahr	Klasse	Schatzungs-Summe Fr.	Jahr	Klasse	Schatzungs-Summe Fr.	Jahr	Klasse	Schatzungs-Summe Fr.	Jahr	Klasse	Schatzungs-Summe Fr.	Jahr	Klasse	Schatzungs-Summe Fr.	

Real-Register

Staatsarchiv Luzern A 1143/109

Register- No.	Register- lit.	Bezeichnung des Versicherungsobjektes nach: Eigentümer (Name und Vorname, ev. Wohnort)	Lage (Liegenschaft, Strasse usw.)	Art des Gebäudes (Zweckbestimmung)	Bauart: Stein (massiv)	Bauart: Riegel	Bauart: Holz	Bedachung: Ziegel	Bedachung: Eternit	Bedachung: Schindeln, Stroh	Feuerschutz: Hydranten	Feuerschutz: Blitzableiter	Sonstige Bemerkungen (Ausschluss, Selbstversicherung, Zubehörden usw.)
					/	/	/	/	/	/	/	/	

Schatzung und Klassifikation, sowie deren Veränderungen																				
Jahr	Klasse	Schatzungs-Summe Fr.	Jahr	Klasse	Schatzungs-Summe Fr.	Jahr	Klasse	Schatzungs-Summe Fr.	Jahr	Klasse	Schatzungs-Summe Fr.	Jahr	Klasse	Schatzungs-Summe Fr.	Jahr	Klasse	Schatzungs-Summe Fr.	Jahr	Klasse	Schatzungs-Summe Fr.

Real-Register

Staatsarchiv Luzern A 1143/109

Register- No.	lit.	Bezeichnung des Versicherungsobjektes nach: Eigentümer (Name und Vorname, ev. Wohnort)	Lage (Liegenschaft, Strasse usw.)	Art des Gebäudes (Zweckbestimmung)	Bauart: Stein (massiv)	Riegel	Holz	Bedachung: Ziegel	Eternit	Schindeln, Stroh	Feuerschutz: Hydranten	Blitzableiter	Sonstige Bemerkungen (Ausschluss, Selbstversicherung, Zubehörden usw.)
					/	/	/	/	/	/	/	/	
518	-	Lüthmann Adolf	Viola Viola	Haus		/		/			/		
	a			Schopf			/	/			/		
	b			Gemüsehäuschen (1)	/		/	/	Glas		/		
	c			Autogarage			/	/			/		

Schatzung und Klassifikation, sowie deren Veränderungen

Jahr	Klasse	Schatzungs-Summe Fr.	Jahr	Klasse	Schatzungs-Summe Fr.	Jahr	Klasse	Schatzungs-Summe Fr.	Jahr	Klasse	Schatzungs-Summe Fr.	Jahr	Klasse	Schatzungs-Summe Fr.	Jahr	Klasse	Schatzungs-Summe Fr.	Jahr	Klasse	Schatzungs-Summe Fr.
1920	I.	Z 18.200																		
	II.	Z 3.200																		
	I.	Z 11.700																		
	I.	Z 1.000																		

Real-Register

Staatsarchiv Luzern A 1143/109

Register- No.	lit.	Bezeichnung des Versicherungsobjektes nach: Eigentümer (Name und Vorname, ev. Wohnort)	Lage (Liegenschaft, Strasse usw.)	Art des Gebäudes (Zweckbestimmung)	Bauart: Stein (massiv)	Bauart: Riegel	Bauart: Holz	Bedachung: Ziegel	Bedachung: Eternit	Bedachung: Schindeln, Stroh	Feuerschutz: Hydranten	Feuerschutz: Blitzableiter	Sonstige Bemerkungen (Ausschluss, Selbstversicherung, Zubehörden usw.)
521	-	Egli-Lachmann Magdal.	Rütli	Haus		/		/					
522	-	Frei											

Schatzung und Klassifikation, sowie deren Veränderungen

Jahr	Klasse	Schatzungs-Summe Fr.	Jahr	Klasse	Schatzungs-Summe Fr.	Jahr	Klasse	Schatzungs-Summe Fr.	Jahr	Klasse	Schatzungs-Summe Fr.	Jahr	Klasse	Schatzungs-Summe Fr.	Jahr	Klasse	Schatzungs-Summe Fr.	Jahr	Klasse	Schatzungs-Summe Fr.
1920	I	Z 23,400																		

Real-Register:

Staatsarchiv Luzern A 1143/105

Register-No.	lit.	Bezeichnung des Versicherungsobjektes nach: Eigentümer (Name und Vorname, ev. Wohnort)	Lage (Liegenschaft, Strasse usw.)	Art des Gebäudes (Zweckbestimmung)	Bauart: Stein (massiv)	Bauart: Riegel	Bauart: Holz	Bedachung: Ziegel	Bedachung: Eternit	Bedachung: Schindeln, Stroh	Feuerschutz: Hydranten	Feuerschutz: Blitzableiter	Sonstige Bemerkungen (Ausschluss, Selbstversicherung, Zubehörden usw.)
					/	/	/	/	/	/	/	/	
523	-	Grossenkron Friedrich	Marienthal	Wohn u. Gewächshaus	/			/			/		
	a			Oekonomiegebäude		/		/			/		
	b			Pflanzenhaus I		/		/			/		
	c			Pflanzenhaus II	/			/	Glas		/		

Schatzung und Klassifikation, sowie deren Veränderungen

Jahr	Klasse	Schatzungs-Summe Fr.	Jahr	Klasse	Schatzungs-Summe Fr.	Jahr	Klasse	Schatzungs-Summe Fr.	Jahr	Klasse	Schatzungs-Summe Fr.	Jahr	Klasse	Schatzungs-Summe Fr.	Jahr	Klasse	Schatzungs-Summe Fr.	Jahr	Klasse	Schatzungs-Summe Fr.
1920	I	28.000																		
	I	3.900																		
	I	3.900																		
	I	3.900																		

Real-Register:

Staatsarchiv Luzern A 1143/109

Register- No.	lit.	Bezeichnung des Versicherungsobjektes nach: Eigentümer (Name und Vorname, ev. Wohnort)	Lage (Liegenschaft, Strasse usw.)	Art des Gebäudes (Zweckbestimmung)	Bauart: Stein (massiv)	Bauart: Riegel	Bauart: Holz	Bedachung: Ziegel	Bedachung: Eternit	Bedachung: Schindeln, Stroh	Feuerschutz: Hydranten	Feuerschutz: Blitzableiter	Sonstige Bemerkungen (Ausschluss, Selbstversicherung, Zubehörden usw.)
					/	/	/	/	/	/	/	/	
524	–	Feer											

Schatzung und Klassifikation, sowie deren Veränderungen																				
Jahr	Klasse	Schatzungs-Summe Fr.	Jahr	Klasse	Schatzungs-Summe Fr.	Jahr	Klasse	Schatzungs-Summe Fr.	Jahr	Klasse	Schatzungs-Summe Fr.	Jahr	Klasse	Schatzungs-Summe Fr.	Jahr	Klasse	Schatzungs-Summe Fr.	Jahr	Klasse	Schatzungs-Summe Fr.

Real-Register

Staatsarchiv Luzern A 1143/109

Register- No.	lit.	Bezeichnung des Versicherungsobjektes nach: Eigentümer (Name und Vorname, ev. Wohnort)	Lage (Liegenschaft, Strasse usw.)	Art des Gebäudes (Zweckbestimmung)	Bauart: Stein (massiv)	Bauart: Riegel	Bauart: Holz	Bedachung: Ziegel	Bedachung: Eternit	Bedachung: Schindeln, Stroh	Feuerschutz: Hydranten	Feuerschutz: Blitzableiter	Sonstige Bemerkungen (Ausschluss, Selbstversicherung, Zubehörden usw.)
					/	/	/	/	/	/	/	/	
525	-	Weiner Karl	Vier Jahreszeiten	Werkstätte			1	1			1		
	a			Wohnhaus	1			1			1		
	b			Autounterstellschuppen			1	1			1		

Schatzung und Klassifikation, sowie deren Veränderungen																					
Jahr	Klasse	Schatzungs-Summe Fr.	Jahr	Klasse	Schatzungs-Summe Fr.	Jahr	Klasse	Schatzungs-Summe Fr.	Jahr	Klasse	Schatzungs-Summe Fr.	Jahr	Klasse	Schatzungs-Summe Fr.	Jahr	Klasse	Schatzungs-Summe Fr.	Jahr	Klasse	Schatzungs-Summe Fr.	Jahr	Klasse	Schatzungs-Summe Fr.
1920	I.	3.900																			
	I	65.000																			
	I	2.600																			

Real-Register

Staatsarchiv Luzern A 1143/109

Register-No.	lit.	Bezeichnung des Versicherungsobjektes nach: Eigentümer (Name und Vorname, ev. Wohnort)	Lage (Liegenschaft, Strasse usw.)	Art des Gebäudes (Zweckbestimmung)	Bauart: Stein (massiv)	Bauart: Riegel	Bauart: Holz	Bedachung: Ziegel	Bedachung: Eternit	Bedachung: Schindeln, Stroh	Feuerschutz: Hydranten	Feuerschutz: Blitzableiter	Sonstige Bemerkungen (Ausschluss, Selbstversicherung, Zubehörden usw.)	Schatzung und Klassifikation, sowie deren Veränderungen: Jahr	Klasse	Schatzungs-Summe Fr.	Jahr	Klasse	Schatzungs-Summe Fr.	Jahr	Klasse	Schatzungs-Summe Fr.	Jahr	Klasse	Schatzungs-Summe Fr.	Jahr	Klasse	Schatzungs-Summe Fr.	Jahr	Klasse	Schatzungs-Summe Fr.	Jahr	Klasse	Schatzungs-Summe Fr.
					/	/	/	/	/	/	/	/																						
526	–	Einwohnergemeinde Kriens	Obernau	Schulhaus	/			/				/		1920	I	104,000																		
527	–	Einwohnergde. Luzern	Über dem Rengglach	Hergiswalderbrinke			/	/						Z 1920	I	22,000																		
528	–	Scherer Josef	Mattenfölli	Wohnhaus	/			/			/			Z 1920	I	41.600																		

Real-Register:

Staatsarchiv Luzern A 1143/109

Register-No.	lit.	Bezeichnung des Versicherungsobjektes nach: Eigentümer (Name und Vorname, ev. Wohnort)	Lage (Liegenschaft, Strasse usw.)	Art des Gebäudes (Zweckbestimmung)	Bauart: Stein (massiv)	Bauart: Riegel	Bauart: Holz	Bedachung: Ziegel	Bedachung: Eternit	Bedachung: Schindeln, Stroh	Feuerschutz: Hydranten	Feuerschutz: Blitzableiter	Sonstige Bemerkungen (Ausschluss, Selbstversicherung, Zubehörden usw.)	Schatzung und Klassifikation, sowie deren Veränderungen: Jahr	Klasse	Schatzungs-Summe Fr.	Jahr	Klasse	Schatzungs-Summe Fr.	Jahr	Klasse	Schatzungs-Summe Fr.	Jahr	Klasse	Schatzungs-Summe Fr.	Jahr	Klasse	Schatzungs-Summe Fr.	Jahr	Klasse	Schatzungs-Summe Fr.	Jahr	Klasse	Schatzungs-Summe Fr.
					/	/	/	/	/	/	/	/																						
529	-	Minoletti Albin	Elisabethenheim	Wohnhaus	/			/			/			1920	I.	Z 71.500																		
530	-	Peter Elisabetha Horw	Kirchenallmend	Schreinerbaum	/			/						1920	I.	Z 18,200																		
531	-	Minoletti Albin	Belvedere	Wohnhaus	/			/			/			1920	I.	Z 75,400																		

Real-Register:

Staatsarchiv Luzern A 1143/109

Register-No.	lit.	Bezeichnung des Versicherungsobjektes nach: Eigentümer (Name und Vorname, ev. Wohnort)	Lage (Liegenschaft, Strasse usw.)	Art des Gebäudes (Zweckbestimmung)	Bauart: Stein (massiv)	Bauart: Riegel	Bauart: Holz	Bedachung: Ziegel	Bedachung: Eternit	Bedachung: Schindeln, Stroh	Feuerschutz: Hydranten	Feuerschutz: Blitzableiter	Sonstige Bemerkungen (Ausschluss, Selbstversicherung, Zubehörden usw.)
					/	/	/	/	/	/	/	/	
532	-	Steiner-Fischer Josef Fischer Eugen	Sonnenbühl I	Wohnhaus	/			/			/		
533	-	~~Wasser Josef~~ Egli Johann	Sonnenbühl II	Wohnhaus	/			/			/		
534	-	Grüter-Steiner Witwe	Sonnenbühl III	Wohnhaus	/			/			/		

Schatzung und Klassifikation, sowie deren Veränderungen

Jahr	Klasse	Schatzungs-Summe Fr.	Jahr	Klasse	Schatzungs-Summe Fr.	Jahr	Klasse	Schatzungs-Summe Fr.	Jahr	Klasse	Schatzungs-Summe Fr.	Jahr	Klasse	Schatzungs-Summe Fr.	Jahr	Klasse	Schatzungs-Summe Fr.	Jahr	Klasse	Schatzungs-Summe Fr.
1920	I	Z 68,200																		
1920	I	68,200																		
1920	~~I~~	~~62,000~~	1923	I	70,000															

Real-Register

Staatsarchiv Luzern A 1143/109

Register-No.	Register-lit.	Bezeichnung des Versicherungsobjektes nach: Eigentümer (Name und Vorname, ev. Wohnort)	Lage (Liegenschaft, Strasse usw.)	Art des Gebäudes (Zweckbestimmung)	Bauart: Stein (massiv)	Bauart: Riegel	Bauart: Holz	Bedachung: Ziegel	Bedachung: Eternit	Bedachung: Schindeln, Stroh	Feuerschutz: Hydranten	Feuerschutz: Blitzableiter	Sonstige Bemerkungen (Ausschluss, Selbstversicherung, Zubehörden usw.)
					/	/	/	/	/	/	/	/	

Schatzung und Klassifikation, sowie deren Veränderungen																					
Jahr	Klasse	Schatzungs-Summe Fr.	Jahr	Klasse	Schatzungs-Summe Fr.	Jahr	Klasse	Schatzungs-Summe Fr.	Jahr	Klasse	Schatzungs-Summe Fr.	Jahr	Klasse	Schatzungs-Summe Fr.	Jahr	Klasse	Schatzungs-Summe Fr.	Jahr	Klasse	Schatzungs-Summe Fr.	

Real-Register

Staatsarchiv Luzern A 1143/109

Register-No.	lit.	Bezeichnung des Versicherungsobjektes nach: Eigentümer (Name und Vorname, ev. Wohnort)	Lage (Liegenschaft, Strasse usw.)	Art des Gebäudes (Zweckbestimmung)	Bauart: Stein (massiv)	Bauart: Riegel	Bauart: Holz	Bedachung: Ziegel	Bedachung: Eternit	Bedachung: Schindeln, Stroh	Feuerschutz: Hydranten	Feuerschutz: Blitzableiter	Sonstige Bemerkungen (Ausschluss, Selbstversicherung, Zubehörden usw.)	Schatzung und Klassifikation, sowie deren Veränderungen: Jahr	Klasse	Schatzungs-Summe Fr.
					/	/	/	/	/	/	/	/				
535	-	S. B. B. Kreis V	Hornerstraße	Wärterhaus	/			/						1920	I	14,300
536	-	Klauenbösch Gottlieb Gärtner, Wagrund, Luzern	Tiefgrund	Wohnhaus	/			/			/			1920	I	Z 50,700
537	-	Schneider Johann	Bergheim	Wohnhaus	/			/			/			1920	I	Z 55,900
538	-	Zeder Johann	Gartenheim	Wohnhaus	/			/			/			1920	I	39,000
539	-	Bell Theodor	Villa Florida	Wohnhaus	/			/			/	/		1920	I	Z 97,500

Real-Register:

Staatsarchiv Luzern A 1143/109

Register-No.	lit.	Bezeichnung des Versicherungsobjektes nach: Eigentümer (Name und Vorname, ev. Wohnort)	Lage (Liegenschaft, Strasse usw.)	Art des Gebäudes (Zweckbestimmung)	Bauart: Stein (massiv)	Bauart: Riegel	Bauart: Holz	Bedachung: Ziegel	Bedachung: Eternit	Bedachung: Schindeln, Stroh	Feuerschutz: Hydranten	Feuerschutz: Blitzableiter	Sonstige Bemerkungen (Ausschluss, Selbstversicherung, Zubehörden usw.)
					/	/	/	/	/	/	/	/	
541	-	Klimmhof Gottfried sel. Erben	Eisgrüni	Wohnhaus	1			1			1		
541	-												
541	-	~~Koch-Am-Bucher Linus~~ Fischer Hiltbrunn sel. Erben Siegrist Otto	Lällenfeld	Wohnhaus	1		1				1		
542	-	Meyer Josef	Meienheim	Wohnhaus		1		1			1		
543	-	Meyer Jakob	Heimbergli	Haus	1		1	1					
	a			Kühnerhaus			1	1					

Schatzung und Klassifikation, sowie deren Veränderungen: Jahr	Klasse	Schatzungs-Summe Fr.	Jahr	Klasse	Schatzungs-Summe Fr.	Jahr	Klasse	Schatzungs-Summe Fr.	Jahr	Klasse	Schatzungs-Summe Fr.	Jahr	Klasse	Schatzungs-Summe Fr.	Jahr	Klasse	Schatzungs-Summe Fr.	Jahr	Klasse	Schatzungs-Summe Fr.
1920	I.	Z 14300																		
1920	I.	Z 75,000																		
Z 1920	I	15.000																		
1922	I.	Z 17000																		
1922	I.	Z 500																		

Real-Register

Staatsarchiv Luzern A 1143/109

Register-No.	lit.	Bezeichnung des Versicherungsobjektes nach: Eigentümer (Name und Vorname, ev. Wohnort)	Lage (Liegenschaft, Strasse usw.)	Art des Gebäudes (Zweckbestimmung)	Bauart: Stein (massiv)	Bauart: Riegel	Bauart: Holz	Bedachung: Ziegel	Bedachung: Eternit	Bedachung: Schindeln, Stroh	Feuerschutz: Hydranten	Feuerschutz: Blitzableiter	Sonstige Bemerkungen (Ausschluss, Selbstversicherung, Zubehörden usw.)
					/	/	/	/	/	/	/	/	
544	-	Elektrizitätswerk der Stadt Luzern	Kleinfeuerhaus	Transformatorenhaus	1			1					Vgl. 29. VII. 1920 Bd. Lit. Feuerpolizei
545	-	Einwohnergemeinde Kriens	Dorf	Gemeindehaus	1		1	1			1	1	
546	-	Bank-Koelner Leo	Kornet	Fabrikgebäude für chem. Produkte m. mech. Einrichtg.	1		1						
547	-	Obigen	Kornet	Werkstatt	1		1	1			1	1	

Schatzung und Klassifikation, sowie deren Veränderungen																							
Jahr	Klasse	Schatzungs-Summe Fr.	Jahr	Klasse	Schatzungs-Summe Fr.	Jahr	Klasse	Schatzungs-Summe Fr.	Jahr	Klasse	Schatzungs-Summe Fr.	Jahr	Klasse	Schatzungs-Summe Fr.	Jahr	Klasse	Schatzungs-Summe Fr.	Jahr	Klasse	Schatzungs-Summe Fr.	Jahr	Klasse	Schatzungs-Summe Fr.
1921	I	30,000																					
1920	I	195,000																					
1920	II.	Z ~~48,000~~	1922	IV.	20,000	1923 abgebrannt																	
1920	I	Z ~~45,000~~	1922	IV.	78000																		

Real-Register

Staatsarchiv Luzern A 1143/109

Register-No.	lit.	Bezeichnung des Versicherungsobjektes nach: Eigentümer (Name und Vorname, ev. Wohnort)	Lage (Liegenschaft, Strasse usw.)	Art des Gebäudes (Zweckbestimmung)	Bauart: Stein (massiv)	Bauart: Riegel	Bauart: Holz	Bedachung: Ziegel	Bedachung: Eternit	Bedachung: Schindeln, Stroh	Feuerschutz: Hydranten	Feuerschutz: Blitzableiter	Sonstige Bemerkungen (Ausschluss, Selbstversicherung, Zubehörden usw.)	Schatzung und Klassifikation, sowie deren Veränderungen: Jahr	Klasse	Schatzungs-Summe Fr.	Jahr	Klasse	Schatzungs-Summe Fr.	Jahr	Klasse	Schatzungs-Summe Fr.	Jahr	Klasse	Schatzungs-Summe Fr.	Jahr	Klasse	Schatzungs-Summe Fr.	Jahr	Klasse	Schatzungs-Summe Fr.	Jahr	Klasse	Schatzungs-Summe Fr.
					/	/	/	/	/	/	/	/																					
548	-	Eimberger Robert	Margretaheim	Wohn u. Waschhaus	/			/			/			Z 1920	I	10,400																		
549	-	Meßmer August	Luegisland	Châlet			/	/				/		Z 1920	I	Z 30,000																		
550	-	Lachappelle Holzwerk Zeugfabrik A.G.	Werkzeugfabrik	Wohnhaus	/			/						Z 1920	IV	~~43,000~~	1922	IV	45,000															
551	-	Theiler Josef	Wiesengrund	Wohnhaus	/			/			/			Z 1920	I	46500																		
	a.			Holzhütte			/	/			/				I	6,500																		
	b.			Waschhaus	/			/			/				I	3,200																		
552	-	Debrunner Philipp	Philippsheim	Wohnhaus	/		/	/						Z 1922	I	27000																		

Staatsarchiv Luzern A 1143/109

Register-No.	lit.	Bezeichnung des Versicherungsobjektes nach: Eigentümer (Name und Vorname, ev. Wohnort)	Lage (Liegenschaft, Strasse usw.)	Art des Gebäudes (Zweckbestimmung)	Bauart: Stein (massiv)	Bauart: Riegel	Bauart: Holz	Bedachung: Ziegel	Bedachung: Eternit	Bedachung: Schindeln, Stroh	Feuerschutz: Hydranten	Feuerschutz: Blitzableiter	Sonstige Bemerkungen (Ausschluss, Selbstversicherung, Zubehörden usw.)
		/	/	/	/	/	/	/	/	/	/	/	
553	–	Mikli Hans	Vennerwein	Wohnhaus	1			1			1		
554	–	~~Hofstetter Wilhelm~~ Erbe der Hofstetter Gmür	Wehner	Wohnhaus	1			1			1		
555	–	Schmid Otto	Hörhausen	Materialhäuschen mit Autogarage			1	1			1		
556	–	Lüthy Hans	Langfeld	Wohnhaus	1		1						
557	–	Bühler-Häfeli Fritz	Beromünster	Chalet	1		1						

Schatzung und Klassifikation, sowie deren Veränderungen																					
Jahr	Klasse	Schatzungs-Summe Fr.	Jahr	Klasse	Schatzungs-Summe Fr.	Jahr	Klasse	Schatzungs-Summe Fr.	Jahr	Klasse	Schatzungs-Summe Fr.	Jahr	Klasse	Schatzungs-Summe Fr.	Jahr	Klasse	Schatzungs-Summe Fr.	Jahr	Klasse	Schatzungs-Summe Fr.	
Z 1920	I	23,400																			
Z 1920	I	31,200																			
Z 1920	~~I~~	~~1500~~	1923	III Z	2,000																
1920	I	15,000																			
Z 1920	I	30,000																			

Real-Register

Staatsarchiv Luzern A 1143/109

Register-No.	lit.	Bezeichnung des Versicherungsobjektes nach: Eigentümer (Name und Vorname, ev. Wohnort)	Lage (Liegenschaft, Strasse usw.)	Art des Gebäudes (Zweckbestimmung)	Bauart: Stein (massiv)	Bauart: Riegel	Bauart: Holz	Bedachung: Ziegel	Bedachung: Eternit	Bedachung: Schindeln, Stroh	Feuerschutz: Hydranten	Feuerschutz: Blitzableiter	Sonstige Bemerkungen (Ausschluss, Selbstversicherung, Zubehörden usw.)
		/	/	/	/	/	/	/	/	/	/	/	
558	-	Schulthess Jean	Villa „James"	Chalet	Beton			/					

Schatzung und Klassifikation, sowie deren Veränderungen

Jahr	Klasse	Schatzungs-Summe Fr.	Jahr	Klasse	Schatzungs-Summe Fr.	Jahr	Klasse	Schatzungs-Summe Fr.	Jahr	Klasse	Schatzungs-Summe Fr.	Jahr	Klasse	Schatzungs-Summe Fr.	Jahr	Klasse	Schatzungs-Summe Fr.	Jahr	Klasse	Schatzungs-Summe Fr.
Z 1920	/	14	1923	I	Z 16,000															

Real-Register

Staatsarchiv Luzern A 1143/109

Register-No.	lit.	Bezeichnung des Versicherungsobjektes nach: Eigentümer (Name und Vorname, ev. Wohnort)	Lage (Liegenschaft, Strasse usw.)	Art des Gebäudes (Zweckbestimmung)	Bauart: Stein (massiv)	Bauart: Riegel	Bauart: Holz	Bedachung: Ziegel	Bedachung: Eternit	Bedachung: Schindeln, Stroh	Feuerschutz: Hydranten	Feuerschutz: Blitzableiter	Sonstige Bemerkungen (Ausschluss, Selbstversicherung, Zubehörden usw.)
					/	/	/	/	/	/	/	/	
559	–	Maschinenfabrik H. Bell & Cie A.-G.	Hofmatt	Turbinenverschlussanlage	1			1					
560	–	Zentralschweiz. Kraftwerke Luzern	Schlimmis	Transformatorengebäude	1			1			1		
561	–	Ski-Club Luzern	Hiltelmäss	Clubhütte	1		1	1					
562	–	Fischer Josef	Sellenwald	Hütte		1		1					
563	–	Pfarrherr Hollhaus	Neuenkirch	Kirchhof		1		1					

Schatzung und Klassifikation, sowie deren Veränderungen																					
Jahr	Klasse	Schatzungs-Summe Fr.	Jahr	Klasse	Schatzungs-Summe Fr.	Jahr	Klasse	Schatzungs-Summe Fr.	Jahr	Klasse	Schatzungs-Summe Fr.	Jahr	Klasse	Schatzungs-Summe Fr.	Jahr	Klasse	Schatzungs-Summe Fr.	Jahr	Klasse	Schatzungs-Summe Fr.	Jahr	Klasse	Schatzungs-Summe Fr.
1920	II	40,000																			
1920	I	2,000																			
1922	I	Z 20000																			
1920	~~I~~	~~1,000~~	1922	I	Z 1,500																
Z 1920	I	5,000																			

Real-Register

Staatsarchiv Luzern A 1143/109

Register-No.	lit.	Bezeichnung des Versicherungsobjektes nach: Eigentümer (Name und Vorname, ev. Wohnort)	Lage (Liegenschaft, Strasse usw.)	Art des Gebäudes (Zweckbestimmung)	Bauart: Stein (massiv)	Bauart: Riegel	Bauart: Holz	Bedachung: Ziegel	Bedachung: Eternit	Bedachung: Schindeln, Stroh	Feuerschutz: Hydranten	Feuerschutz: Blitzableiter	Sonstige Bemerkungen (Ausschluss, Selbstversicherung, Zubehörden usw.)	Schatzung und Klassifikation, sowie deren Veränderungen: Jahr	Klasse	Schatzungs-Summe Fr.	Jahr	Klasse	Schatzungs-Summe Fr.	Jahr	Klasse	Schatzungs-Summe Fr.	Jahr	Klasse	Schatzungs-Summe Fr.	Jahr	Klasse	Schatzungs-Summe Fr.	Jahr	Klasse	Schatzungs-Summe Fr.	Jahr	Klasse	Schatzungs-Summe Fr.
					/	/	/	/	/	/	/	/																					
564	.	Egli Albert	Eglisheim	Haus m. Schweinebau		1		1						1921	I.	Z ~~32,000~~ 45,000	1922	I.	45.000															
565	–	Bischoff Rudolf	Kupferhammer z. „Baselstab"	Wohnhaus	1		1	1					31.000	1922	I.	Z 31.000																		
566		Griot C., Architekt	Amlehnstrasse	Wohnhaus	1			1						1923	I.	56,000																		
567		Geissbühler Alphons	Amlehn	Châlet			1	1						1923	I.	10,000																		
568		Volz Robert	Amlehn	Châlet „Fortuna"			1	1						1924	I.	23.500																		
569		Dick Rudolf	Neue Weinhalde	Wohnhaus	1			1						1924	I.	28.000																		
570		Arbeiter-Männerchor Kriens	Hühnerwadel	Alphütte			1	1						1924	I.	1.300																		
575	–	Bürri Franz	Bergli	Wohnhaus			1	1						1924	I.	45.000																		

Real-Register

Staatsarchiv Luzern A 1143/109

Register- No.	lit.	Bezeichnung des Versicherungsobjektes nach: Eigentümer (Name und Vorname, ev. Wohnort)	Lage (Liegenschaft, Strasse usw.)	Art des Gebäudes (Zweckbestimmung)	Bauart: Stein (massiv)	Bauart: Riegel	Bauart: Holz	Bedachung: Ziegel	Bedachung: Eternit	Bedachung: Schindeln, Stroh	Feuerschutz: Hydranten	Feuerschutz: Blitzableiter	Sonstige Bemerkungen (Ausschluss, Selbstversicherung, Zubehörden usw.)
					/	/	/	/	/	/	/	/	

Zusammenzug.

(NB. Die Brandsteuer auf Gebäuden der I—III. Klasse wird durch den Gemeinderat im nächstfolgenden Jahre, die Prämien IV. Klasse durch die Staatskasse im laufenden Jahr bezogen.)

Bereinigungen zufolge ordentl. und ausserordentl. Schatzungsrevisionen (§§ 14—17 des Brandversicherungsgesetzes)	Versicherungsbestände: I. Klasse Fr. 1.—	II. Klasse Fr. 1.20	III. Klasse Fr. 1.50	I—III. Klasse: Versicherungs-Bestand	I—III. Klasse: Betrag einer einfachen Brandsteuer	IV. Klasse (Einzeltarifierung)	Gesamter Versicherungs-Bestand
	Obj.	Fr.	Fr.	Fr.	Fr. Rp.	Fr.	Fr.
Bestand auf 1. Januar 1920	1050	19,077,850	24 231,800	5 78,100	1079 19,387,750	19,473 16	79 4,003,500	1150 23,391,250
Zuwachs (+) bezw. Abgang (–) im Jahre 1920		84,400	1.2 30,700	–	53,700			53,700
Bestand auf 1. Januar 1921	1050	19,162,250	22 201,100	5 78,100	1077 19,441,450	19,520 72	79 4,003,500	1148 23,444,950
Zuwachs (+) bezw. Abgang (–) im Jahre 1921	48	+ 638,650	4 × 5,600	+ 20,000	1085		82 + 464,500	1150
Bestand auf 1. Januar 1922	1098	19,800,900	21 195,500	6 98,100	1085 20,094,500	20,184 65	83 4,468,000	24,562,500
Zuwachs (+) bezw. Abgang (–) im Jahre 1922		338,300	12,000	2,400			132,000	
Bestand auf 1. Januar 1923		20,139,200	207,500	100,500	20,447,200	20,538 95	4,600,000	25,047,200
Zuwachs (+) bezw. Abgang (–) im Jahre 19								
Bestand auf 1. Januar 19								
Zuwachs (+) bezw. Abgang (–) im Jahre 19								
Bestand auf 1. Januar 19								
Zuwachs (+) bezw. Abgang (–) im Jahre 19								
Bestand auf 1. Januar 19								
Zuwachs (+) bezw. Abgang (–) im Jahre 19								
Bestand auf 1. Januar 19								
Zuwachs (+) bezw. Abgang (–) im Jahre 19								
Bestand auf 1. Januar 19								
Zuwachs (+) bezw. Abgang (–) im Jahre 19								
Bestand auf 1. Januar 19								
Zuwachs (+) bezw. Abgang (+) im Jahre 19								
Bestand auf 1. Januar 19								
Zuwachs (+) bezw. Abgang (–) im Jahre 19								
Bestand auf 1. Januar 19								
Zuwachs (+) bezw. Abgang (–) im Jahre 19								
Bestand auf 1. Jan. 19								

Real-Register
A B C D E F G H J K L M N O P Q R S Sch St T U V W Z

Staatsarchiv Luzern A 1143/109

Zusammenzug.

(NB. Die Brandsteuer auf Gebäuden der I—III. Klasse wird durch den Gemeinderat im nächstfolgenden Jahre, die Prämien IV. Klasse durch die Staatskasse im laufenden Jahr bezogen.)

Bereinigungen zufolge ordentl. und ausserordentl. Schatzungsrevisionen (§§ 14—17 des Brandversicherungsgesetzes)	Versicherungsbestände							
	I. Klasse Fr. 1.—	II. Klasse Fr. 1.20	III. Klasse Fr. 1.50	I—III. Klasse			IV. Klasse (Einzeltarifierung)	Gesamter Versicherungs-Bestand
				Versicherungs-Bestand	Betrag einer einfachen Brandsteuer			
	Fr.	Fr.	Fr.	Fr.	Fr.	Rp.	Fr.	Fr.
Bestand auf 1. Januar 19								
Zuwachs (+) bezw. Abgang (–) im Jahre 19								
Bestand auf 1. Januar 19								
Zuwachs (+) bezw. Abgang (–) im Jahre 19								
Bestand auf 1. Januar 19								
Zuwachs (+) bezw. Abgang (–) im Jahre 19								
Bestand auf 1. Januar 19								
Zuwachs (+) bezw. Abgang (–) im Jahre 19								
Bestand auf 1. Januar 19								
Zuwachs (+) bezw. Abgang (–) im Jahre 19								
Bestand auf 1. Januar 19								
Zuwachs (+) bezw. Abgang (–) im Jahre 19								
Bestand auf 1. Januar 19								
Zuwachs (+) bezw. Abgang (–) im Jahre 19								
Bestand auf 1. Januar 19								
Zuwachs (+) bezw. Abgang (–) im Jahre 19								
Bestand auf 1. Januar 19								
Zuwachs (+) bezw. Abgang (+) im Jahre 19								
Bestand auf 1. Januar 19								
Zuwachs (+) bezw. Abgang (–) im Jahre 19								
Bestand auf 1. Januar 19								
Zuwachs (+) bezw. Abgang (–) im Jahre 19								
Bestand auf 1. Januar 19								
Zuwachs (+) bezw. Abgang (–) im Jahre 19								
Bestand auf 1. Jan. 19								

Real-Register
A B C D E F G H J K L M N O P Q R S Sch St T U V W Z
Staatsarchiv Luzern A 1143/109

Realregister

Lage des Gebäudes (Liegenschaft, Strasse u. s. w.)	Brand-versicherungs-Register No.	lit.
A		
14) Altstofmatt Korw.	14	
20a) Anlage 608 610 611 577 577a	65	
20a) " Fortsetzung	65	d
17) Altkirchenweg	17	
23) An der Allmend	13	
14) Alt Fontana	42	
31) Bommenstatt	52	
4) Allmendstein, ober	115	
5) " unter	116	
21) Anlage (am Dornenberg)	265	315
30a) Anstalt auf Dornenberg	266	
7) Allmend	278	
20a) Anlage	567 315	
6) Allmend (Asphalt)	340 13	
25) Aura Villa Aus.	341	
21) Abendstern	351	
3) Allmendstein, neu	362	
10) Alpenrose Gasthaus Aber.	397	
1) Abendruf Aber	402	b
9) Allenblick	513	
36) Aurora Villa	517	
19) Alte Ziegelei	437	
8) Allmendstatt		
30b) Acht, Zur		
37) Anmatt Fohr		
18b) Altwagenschmiede Schw.	48 mdcc	
15) Altholzbauten Ober.	37	
18a) Altkleiderbücherei Fenk.	820	
13) Alte Brettsäge Gallus	16, Kad.	

Lage des Gebäudes (Liegenschaft, Strasse u. s. w.)		Brand-versicherungs-Register No	lit.
23) Anlagegarten		526	
34) Arsenalstr.		572	
25) Anlagehof	595	582	
27) Anlagestrasse	714	590	
24) Anlagewald	653, 644	596/7	
11) Alpenstrasse		603	
32) Arsenal		623d	
26) Anlageland	647	640	
28) Anlagen		650	
33) Arsenal		729	
12) Alpenstrasse	739	733	
29) an der Todistr.		738	

Staatsarchiv Luzern A 1143/109

A

Realregister

	Lage des Gebäudes (Liegenschaft, Strasse u. s. w.)	Brand-versicherungs-Register No.	lit.		Lage des Gebäudes (Liegenschaft, Strasse u. s. w.)	Brand-versicherungs-Register No	lit.

Realregister

	Lage des Gebäudes (Liegenschaft, Strasse u. s. w.)	Brand-versicherungs-Register No.	lit.		Lage des Gebäudes (Liegenschaft, Strasse u. s. w.)	Brand-versicherungs-Register No	lit.
	B			13	Beau Séjour	6xx	
5	Bahnhof, Casse 2.	10a					
38	Vogelsang Gallus	10.11		46	Berggasse hinz.	339	
44	Berisal alt Gallus	16		22	Bernerhof Schw.	336	
	neu "	16a					
9	Baumgarten Gallus	17		40	Vogelsangschmiede	347	
41	Bernerau Ober.	36/37		39	Vogelsang neu	361	
21	Bleiche ✓	38 xc		57	Brünig neu	363	
31	Bleicherain ✓	38 a		23	Bernerhof, ober	366	
2	Bachmättli hinz.	49		33	Bachmättli hinz.	384	
30	Bachmättlihof hinz.	50		20	Bienenhof Ober.	385	
53	Brünnmatt	53		56	Brunnhalde	386	
5	Büelzelg Riedfeld	82		36	Buchhöli Schw.	388	
3	Bodenmatt	100		32	Blümlisalp	425	
	Büelzelg hinter	110		7	Bärenheim Horw.	495	
	" vorder	111		42	Breitenegg	496	
52	Brünnhof (Wattenberg)	129		14	Beim Bärenhof, Feuerwerkerkaserne	518	
53	Brünnhofareal	131		15	Belvédère Hinz.	531	
6	Balzenti unter	133		18	Bergheim	537	
	" ober	134		20	Bürgelzeg ✓	552	
	"	135 a		17	Bergfeld ✓	556	
				14	Beau-Site ✓	557	
	Brandstätti	151		10	Baumgarten-Feldmühle	178 I	
20	Blattig	168		27	Brot & Rosenmatt	71	
25	Bienenzüri	186		11	Baumgarten, neu Gallus	503	
48	Brünnhof Obermatt	194		4	Bahnwärterhäuschen, Vormerkung	494	
51	Brünnhof "	213, 214, 215		1	Bürgelzeg Barbelegt		
27	Blattig	227 - 232					
35	Bahnwärter	237 a		8	Bauhof	604	
36	Löffelhof ober 1 u. unter 2	263, 264		19	Bergli ✓	570	
55	Bodenhöfli (Wirtschaftshöfli) Ober.	279		47	Brünigstr.	677	
31	Bleichehofen Schw.	288, 289		43	Breitenland	659	
12	Baumhof (Teigwarenfabrik) Ober.	301		16	Bell. Waschhaus Ober	33	
19	Bleiche 628, 632	613		60	Brunnmatt	620	
	Bergsilt	65		54	Bahnmatt 647, 656, 657, 677, 686, 696	626	
21	Brennwald	700		30	Bleicheland	713	
45							

B C D E F G H J K L M N O P Q R S Sch St T U V W Z

Staatsarchiv Luzern A 1143/109

B

Realregister

Lage des Gebäudes (Liegenschaft, Strasse u. s. w.)	Brand-versicherungs-Register No.	lit.	Lage des Gebäudes (Liegenschaft, Strasse u. s. w.)	Brand-versicherungs-Register No	lit.

Realregister

	Lage des Gebäudes (Liegenschaft, Strasse u. s. w.)	Brand-versicherungs-Register No.	lit.	Lage des Gebäudes (Liegenschaft, Strasse u. s. w.)	Brand-versicher Reg No
	C				
3	Planzetto Ober	402	a		
2	Central Gasthaus Scha	506			
1	Cäcilia Villa	514			
5	Chatelsum	648			
4	Chaletstrasse 700, 709, 703, 692	688			

C D E F G H J K L M N O P Q R S Sch St T U V W Z

Staatsarchiv Luzern A 1143/109

Realregister

C

	Lage des Gebäudes (Liegenschaft, Strasse u. s. w.)	Brand-versicherungs-Register No.	lit.		Lage des Gebäudes (Liegenschaft, Strasse u. s. w.)	Brand-versicherungs-Register No.	lit.

Realregister

	Lage des Gebäudes (Liegenschaft, Strasse u. s. w.)	Brand-versicherungs-Register No.	lit.		Lage des Gebäudes (Liegenschaft, Strasse u. s. w.)	Brand-versicherungs-Register No.	lit.
	D						
3	Dattenberg, unten	63					
5	Sommaten	88					
6	Dürbüti	211					
2	Dattenberg, oben	261					
1	Josim Villa Güter	374					
4	Della	457					
	Dorf Pfarrkirche	1					
	" Gemeindehaus	545					
	Dattenbergweid						

D E F G H J K L M N O P Q R S Sch St T U V W Z

Staatsarchiv Luzern A 1143/109

Realregister

Lage des Gebäudes (Liegenschaft, Strasse u. s. w.)	Brandversicherungs-Register No.	lit.	Lage des Gebäudes (Liegenschaft, Strasse u. s. w.)	Brandversicherungs-Register No.	lit.

D

Realregister

Lage des Gebäudes (Liegenschaft, Strasse u. s. w.)	Brandversicherungs-Register No.	lit.	Lage des Gebäudes (Liegenschaft, Strasse u. s. w.)	Brandversicherungs-Register No.	lit.
E					
(2) Eberschütti	79				
(12) Eichwäldli	84 I				
(19) Ennermatt	99				
(17) Einsamkeit	180				
(8) Eichenspoo	181				
(22) Ey, ober unter	225. 226				
(7a) Ehrendingen	250-254				
(5) Eggenhof, ~~Sonnenberg~~	260	-			
" ~~„Perseveranza" Sonnenberg~~	260 d				
(15) Eidgenöss. Arsenal, Allmend	340	-			
(14) Eichwil	377				
(7b) Eholen	401				
(13) Eichwald	416				
(20) Erika huz.	428				
(3) Edelweiß	450				
(1) Ebenrain	462				
(16) Eigenheim I.-X. Eigenheimweg	465-474				
(18) Elisabethenheim huz.	529				
(10) Eichgrund	536/540				
(21) Erziehungsanstalt, Sonnenberg	266	-			
(6) Eglisheim ✓	564	-			
(4) Eggen					
(9) Eidrenspitz					
(11) Eichhof 633, 622	602				

E F G H J K L M N O P Q R S Sch St T U V W Z

Staatsarchiv Luzern A 1143/109

Realregister

Lage des Gebäudes (Liegenschaft, Strasse u. s. w.)	Brandversicherungs-Register No.	lit.	Lage des Gebäudes (Liegenschaft, Strasse u. s. w.)	Brandversicherungs-Register No	lit.

E

Realregister

Lage des Gebäudes (Liegenschaft, Strasse u. s. w.)	Brandversicherungs-Register No.	lit.	Lage des Gebäudes (Liegenschaft, Strasse u. s. w.)	Brandversicherungs-Register No	lit.
F					
9 Fenkernbaumgarten Fenk.	24. 25		17 Feldmühle	565	–
18 Friedeck Scha.	44/45		15 Follenwald ✓	562	–
8a Fenkern Luz.	22 – 25		~~Feuerwehrleiterenbau beim Kreuzhaus~~	~~518~~	
3a Feldi	109		~~Finkern Metzgerei~~	~~24~~	
5 Feldmühlehof Ober	177		29 Frohalp, Neu Luz.	437	
4a Feldmühle	178 – 180		26 Frohalp V "	479	
4b Feldmühle – ~~Baumgarten~~	178 I		14 Fluhblick Ober	628	
1 Feld	204		6 Feldmühlehof Ober	624	
2 Feldhöfle	205. 207		8a Fenkern Fenk. 322, 320	352	
32 Forsheim Scha.	285		10 Fenkernhaus gross Fenk.	308	
8b Fenkern ~~Sennerei~~	308		8e Fenkern gross Fenk.	9	
30 Forse Aussicht Scha.	38i ~~357~~		8d Fenkern	3	
17 Freiheit Villa Güter.	365		3b Feldland gross	612	
20 Friedheim I Luz.	373				
12 Flora Villa Güter	372				
35 Forssinn Ober	380 – 383		16a Forrenmoos	689	
31 Forsburg Ober	389, 390 399				
33 Forhof Ober	392				
22 Forhalp I Luz.	400				
23 Forhalp II Luz.	414				
19 Friedensruh Gallen.	423				
21 Friedheim II Luz.	427				
24 Forhalp XII Luz.	433				
34 Forse Muth Luz.	434				
16b Fortuna ✓568 ✓	449				
25 Forhalp XVII Luz.	453/454				
27 " XIII Gasth. Luz.	455.				
28 Forhalphof Luz.	493				
11 Flamarion Sternwarte	519				
13 Florida " Villa Luz.	539				

F G H J K L M N O P Q R S Sch St T U V W Z

Staatsarchiv Luzern A 1143/109

Realregister

F

Lage des Gebäudes (Liegenschaft, Strasse u. s. w.)	Brand-versicherungs-Register No.	lit.	Lage des Gebäudes (Liegenschaft, Strasse u. s. w.)	Brand-versicherungs-Register No	lit.

Realregister

G

Lage des Gebäudes (Liegenschaft, Strasse u. s. w.)	Brand-versicherungs-Register No.	lit.	Lage des Gebäudes (Liegenschaft, Strasse u. s. w.)	Brand-versicherungs-Register No	lit.
5 Gartenlaube Fluri Fenk	585		18 Giebelegg	661	
28 Großfenkrain	9		6 Gasfabrik	508	
29 Großgigalfeld	18/19		4 Gartenheim Schw.	538	
28b Großmoos u. Schwand	39		~~Gemeindehaus Schw.~~	~~595~~	
28a Großhof	59, 60				
28b Großfeld 627, 598 627-634, 728,	66, 67				
34 Hang	83				
20 Hadenhof	90				
26 Hürnli 625	93				
8 Hasi	120				
27b Großfeld	124		7 Gasthaus zu		
13 Halten	135		(8) Linde 20 Lux		
12 Haspelti ober	148, 149		(12) Pilatus 330 "		
11 Haspelti	156		(3) Harmonie 348 "		
24a Hänsasa 591/2	169		(4) Frohalp 455 "		
9 Haspenn	185		(5) Central 505 Schw.		
10 Haspenmoosli	191		(1) Alpenrose 297 Obw.		
28b Großfeld	208		(11) Venhof 435 Obw.		
27 Hüthof	249		(17) Krone Sarnen 349 Gallen		
17 Hammerwerk	256		(2) Bahnhof 14a		
0 Hakelingen 643	266		(9) Metzgerlaube 2 a. Lus.		
14 Hallsaw	297		(14) Sonnenberg 258		
25 Großfenkrain Fenk.	322, 323		(6) Krimmelwald 107		
21 Hasleracker Korw	345		(13) Schwyzerhüsli 263		
26 Großfenkrain Fenk	354, 358		(10) Neuhausmatteli 262		
28b Großfenkrain Fenk	358		25 Gutenberg Chabt	567	
31 Großmann	452		32 Grünecke	574	
33 Grünenberg	463				
22a Großfeld 616, 617	464		30 Großmatte 57 m²	593, 601	
3 Gartenheim	480		28 Großfeldland	622	
19 Glinkerstein	490		29 Gärtnerweg	626	
1 Galanti	490				
16 Gemeinderatskanz. Lz	545		15 Gelbhausland	777	

G H J K L M N O P Q R S Sch St T U V W Z

Staatsarchiv Luzern A 1143/109

Realregister

Lage des Gebäudes (Liegenschaft, Strasse u. s. w.)	Brand-versicherungs-Register No.	lit.	Lage des Gebäudes (Liegenschaft, Strasse u. s. w.)	Brand-versicherungs-Register No.	lit.

G

Realregister

Lage des Gebäudes (Liegenschaft, Strasse u. s. w.)	Brand-versicherungs-Register No.	lit.	Lage des Gebäudes (Liegenschaft, Strasse u. s. w.)	Brand-versicherungs-Register No	lit.
H			16 Hilda	650	
23 Hobacker 639,644,603,630	32, 33		28 Hochrain oben 92,677,658,656	652	
24 Hobacker unter alt Ober. 24/37			35 Hohe Gasse	338	
Hochwald	78		1c Hochrainhaus hinz.	336	
21 Hinterhölzli	85		4 Hochrain Gasthaus hinz.	348	
22 Hell, Hell, in der	104		19a Hinterhochrain hinter Kellenhofweg	348	
2 Hohen	106		9 Heimat neue hinz.	359	
17 Himmelreich Gasthaus	107		8 Heimat Ober.	394	
22c Hellweid	108		11 Heimathüsli	436	
18a Hinterbüsch	110		15a Hochrainarbeiter	527	
45 Hilla	113		38 Hochrainstrasse	535	
19b Hinterhalde	121		37 Holzlippenfabrik hinzfüge	318	
6 Hasle hinter in vorder	121a 121b		14 Helma	554	
20 Hinterhasle unter in ober	127, 127a		Hölzli	555	
1d Hochrainrain ober in unter	146, 165		25 Hohacker	559	
14 Hübel	159		1ard Hochrainrain, mittler	164	
0 Hohenmatt	166		45 Kühnerwadel	570	
18b Hinter Egg	163b c		13 Hellweid		
1b Hochrainrain vorder	167		29 Hochrain oben	625	
40 Hemalbay ober	172		33 Hofmatt alt neu hinz. Horw.	14 14a	
4 " unter	173				
36 Holzwerkzeugfabrik	176a				
3 Hammerschmiede 648	186				
12 Heimiloch	212				
18c Hinter Gyrsel	219				
22a Hinterhochrain	220				
42 Hinterhof	234		31 Hochwald	619	
15b Hochwald	235				
26 Hohacker-Haus	271		7 Hans Müller ober unter	40 41 42	
27 Hölzli 555	302		10 Hemmeli	573	
43 Hinterhochrainli	316		39 Hochwaldstrasse 631,610	579	
34 Hofstatthaus Funk.	319		32a Hochwald hinten	600	
			30 Hochrainstrasse	690	

H J K L M N O P Q R S Sch St T U V W Z

Staatsarchiv Luzern A 1143/109

Realregister

Lage des Gebäudes (Liegenschaft, Strasse u. s. w.)	Brand-versicherungs-Register No.	lit.	Lage des Gebäudes (Liegenschaft, Strasse u. s. w.)	Brand-versicherungs-Register No	lit.

H

Realregister

Lage des Gebäudes (Liegenschaft, Strasse u. s. w.)	Brand-versicherungs-Register No.	lit.	Lage des Gebäudes (Liegenschaft, Strasse u. s. w.)	Brand-versicherungs-Register No	lit.
J					
14 Juch	201				
9 Industriequartier	403-412				
11 Josef St. Luz.	481				
10 Industriequartier	482-487				
1 Jahreszeiten Nico Horw.	525				
3 Jaurès Villa	558				
~~Im Brand~~					
4 Im Fehdi					
5 Im G'schäll					
6 Im Gsang					
8 ~~In der Hell (Höll)~~	104				
13 Isidor St. Horw.	578				
7 Im Zöpfli 616	617				
2 Jakobsheim	637				
12 Josef St.	727				

J K L M N O P Q R S Sch St T U V W Z

Staatsarchiv Luzern A 1143/109

Realregister

Lage des Gebäudes (Liegenschaft, Strasse u. s. w.)	Brand-versicherungs-Register No.	lit.

Lage des Gebäudes (Liegenschaft, Strasse u. s. w.)	Brand-versicherungs-Register No	lit.

J

Realregister

Lage des Gebäudes (Liegenschaft, Strasse u. s. w.)	Brand-versicherungs-Register No.	lit.
K		
18b Kirchenrain Kirche u. Pfarrhaus	1. 2	
32b Krämerhaus Haus.	6. 7.	
19 Kirchenrain, alt ✓	12	
20 " neu ✓	12 a	
22 Kleinpeter	23	
45 Kirchmatt ober ✓	35	
15 Kellerhaus Kellenhofweg	46. 47. 48	
25 Klein-Zimmer	52	
10 Kehrhof 694 692 677 668 685 665 661 ✓	73	
46 Kirchmatt, unter	81	
34 Kreuel	101	
26 Klösterli	126	
6 Katzenbalz	130	
7 "	135	
1 "	136	
5 Käppelihaus	273	
1 Käppelimattland	275	
2 "	280	
3 " 622e	283. 286	
36 Kreuzhaus unter alter Kern ober Alte	282 287	
27 Kesselhüttenhaus Kesselhaus	295	
35 Kreuzbäckerei neu alt Henke Schw.	328a 320	
42 Kreuthaus	321	
49 Konkordia Villa Haus.	337	
39 Krämerhalle Gasth. Gallus	349	
33 Krankenhaus	429	
17 Kirchhof Pfarrhaus	478	
4 Käppelimatten	499	
41 Krämerhof Haus.	502	
30 Kreuzhof	519	

Lage des Gebäudes (Liegenschaft, Strasse u. s. w.)	Brand-versicherungs-Register No	lit.
43 Kirchenmoos Haus.	516. 517	
18a Kirchenallmend 731	530	.
16 Kellenhof Kellenhofweg	541	.
28 Kreuz Haus.	546-548	
23 Kleinpeter (Transformatorenhaus)	544	.
37 Kreuzhaus beim Feuerspritzenhaus	598	.
21 Kirchrain, Kirchhaus am	299	.
32a Kesselhaus, alt Kostl.	300	.
31 Konsum-Post Haus	305	
9 Käserei Haus.	308	
24 Klein Kreuzhaus alt	297a	
44 Kupferhammer	585	
40 Kreuzholzwald	600	
11 Kehrhof 705 703 697 676 679	685	
14 Kehrhofstrasse 718	694	
38 Kreuzweg unterhalb	700	
13 Kehrhofland	712	
12 Kehrhof 720-725	720	

K L M N O P Q R S Sch St T U V W Z

Staatsarchiv Luzern A 1143/109

Realregister

Lage des Gebäudes (Liegenschaft, Strasse u. s. w.)	Brandversicherungs-Register No.	lit.	Lage des Gebäudes (Liegenschaft, Strasse u. s. w.)	Brandversicherungs-Register No	lit.

K

Realregister

Lage des Gebäudes (Liegenschaft, Strasse u. s. w.)	Brandversicherungs-Register No.	lit.	Lage des Gebäudes (Liegenschaft, Strasse u. s. w.)	Brandversicherungs-Register No	lit.
L					
12 Linde Gasthaus Luz.	20				
8 Lehn u. Großweid ✓	39				
5 Langsäge 623 c	62				
7b Lauerz	69				
9 Lehn	97				
4 Langrüti	137				
3b Langmatt	189				
2 Längacher	202				
10 Lehnhof	240				
15 Lohmehlstampfe	248				
3a Langfohren	258				
6 Langsäge Holztyßenfabrik	318				
12 Lindengarten Luz. 629	375 Gemeinde				
7a Langwil Ober	420				
11 Lilienstern	446				
17 Lingisland	549				
16 Laggendorf Seba.	331				
13 Lindenheim Gemeinde	599				
1 Landegg	4				
14 Lindenstrasse	599				

L M N O P Q R S Sch St T U V W Z

Staatsarchiv Luzern A 1143/109

Realregister

Lage des Gebäudes (Liegenschaft, Strasse u. s. w.)	Brand-versicherungs-Register No.	lit.	Lage des Gebäudes (Liegenschaft, Strasse u. s. w.)	Brand-versicherungs-Register No.	lit.

L

Realregister

Lage des Gebäudes (Liegenschaft, Strasse u. s. w.)	Brand-versicherungs-Register No.	lit.	Lage des Gebäudes (Liegenschaft, Strasse u. s. w.)	Brand-versicherungs-Register No.	lit.
M					
21 Metzgerstalle Chur, Sasella.	21	b	3 Margarethenstr.	348	
8 Maschinenfabrik Sell Ober	33		25 Mittlere Bahnhofstr.	210	
23 Mittlerhausen ✓	41		26 Mühlenplatz	370	
17 Mettlen inntere	91				
18 " obere	92		19 Mettlen 621	606	
24 Mittlere Zeitungsverein	164		20 Mettlenlandhaus	607	
32 Mittelverein	182		8 Mythenstrasse 734/5	719	
31 Mittlemühle 561	237	b			
15 Manufakturwerk	257				
14 Meierhofmatt-Untere	289				
30 Mühlebachstrasse	303				
13 Meierhöfli	305				
16b Mattenhöfeli	307				
9 Mattenhof	314				
2 Maihof Schul.	342				
29 Morgenthal Ober.	346				
22 Mittelhäus Korv. 655	350				
27 Morgensonne	370				
12 Meinradli Ober.	376				
21 Minerva Ober.	402				
28 Morgenrain Ober.	417				
4 Maria St. Villa Ins.	424				
16a Mettenhof Gallus	446				
1 Maja	458				
7 Marb	139				
26a Mon bijou, unter „Stadtegg"	497				
5 Marienheim Fenk.	511				
6 Marienthal	548				
10 Mattenhöfli	528				
11 Meinheim Korv.	542				

M N O P Q R S Sch St T U V W Z

Staatsarchiv Luzern A 1143/109

Realregister

Lage des Gebäudes (Liegenschaft, Strasse u. s. w.)	Brandversicherungs-Register No.	lit.	Lage des Gebäudes (Liegenschaft, Strasse u. s. w.)	Brandversicherungs-Register No.	lit.

M

Realregister

Lage des Gebäudes (Liegenschaft, Strasse u. s. w.)	Brandversicherungs-Register No.	lit.	Lage des Gebäudes (Liegenschaft, Strasse u. s. w.)	Brandversicherungs-Register No.	lit.
N					
11 Neuhaus Gallus	8		26 Neu Weinhalde	569	
21 Neukirchenrain ✓	12	a			
20 Neuhofmatt Luz.	14	a			
9 Neubreithaus Gallus	16	I b			
1 Nagelschmiede alt Scha.	43	I u II Mag			
2 Nagelschmiede	193				
6 Neualp	237				
13b Neuhausmattli Gasth. ✓	262				
12 Neuhaus ~~am Kirchrain~~ Gallus	299				
17 Neuhöfli	304				
13a Neuhaus ~~im Schachen~~ Scha.	335				
23 Neu-Riedacher	353				
24 " "	354				
15 Neue Heimat Scha	359				
8 Neu-Brägelhaus	361				
5 Neu-Allenwinden	362				
10a Neu-Baumhof	363				
14 Neuheim Scha.	396				
28 Neu-Zumacher	413				
27 Neu-Widenhof	430				
18 Neuhof Gasth. Ober.	435				
16 Neuhacher	444/445				
4 Neptun	447				
19 Neuhofbad	456				
7 Neu-Baumgarten Gallus	513				
3 Nagelschmiede ✓ (Neuhof)	563				
~~Nidfeld (Brunnimatt)~~					
10b Neufrohalp Luz.	437				
25 Neuringplatz Ober.	300 b				
22 Neu Kreuzbäckerei Fenk.	320 a				

N O P Q R S Sch St T U V W Z

Staatsarchiv Luzern A 1143/109

Realregister

Lage des Gebäudes (Liegenschaft, Strasse u. s. w.)	Brand-versicherungs-Register No.	lit.

Lage des Gebäudes (Liegenschaft, Strasse u. s. w.)	Brand-versicherungs-Register No	lit.

N

Realregister

Lage des Gebäudes (Liegenschaft, Strasse u. s. w.)	Brand-versicherungs-Register No.	lit.
O		
16b Oberkrummatt ✓	35	
11 Oberfeer ✓	40	
13 Oberfeerain	54	
20 Ober-Matthen	92	
29 Oberstrik	98	
1 Ober-Allmenden	116	
17 Obermatt	122	
2 Ober-Lehgüti	134	
18 Obermatt	139	
30 Ober-Hüttenfeerid	144	
10 Ober-Jackenrain	146	
9 Ober-Grisbüti	148. 149	
25 Ober-Tackenrid	161	
19 Ober-Meienmatt	170	
15a Ober-Hünkhof	172	
6a Ober-Lüfolz Obermatt	197	
26 Ober-Rodel	218	
8 Ober-Eg	225	
4 Ober-Hlattig	227. 228	
6b Ober-Hattenberg	261	
33 Ober-Hünkhof	267	
31 Ober-Steinfalten	270	
15b Ober-Kaffeeri	300	
23b Oberk- Hüttenrat Aber.	306	
3 Ober-Lammfeerain	366	
34 Olgiswyl	440	
28 Oberemmegg	476	
27 Oberhaslengraf	498	
22 Obermatt ~~Hüttenrain~~ 6+6	526	

Lage des Gebäudes (Liegenschaft, Strasse u. s. w.)	Brand-versicherungs-Register No	lit.
21 Obermatt Lüfolz 194,	213-215	
5 Ober-Löffelhof	263	
12 Ober-Hintereschli	127	
32 Ober-Steinibüti	103	
14a Ober Kochrain	615	
16a Ober Kreuzlaui Ober	287	
23a Obermattstr.	582	
17 Oberdorf Ober	622	
24 Oberschachen	621	
14b Ober Kochrain 690/697/658, 659 705-8	652	

O P Q R S Sch St T U V W Z

24

Staatsarchiv Luzern A 1143/109

Realregister

Lage des Gebäudes (Liegenschaft, Strasse u. s. w.)	Brand-versicherungs-Register No.	lit.	Lage des Gebäudes (Liegenschaft, Strasse u. s. w.)	Brand-versicherungs-Register No	lit.

O

Realregister

Lage des Gebäudes (Liegenschaft, Strasse u. s. w.)	Brand-versicherungs-Register No.	lit.	Lage des Gebäudes (Liegenschaft, Strasse u. s. w.)	Brand-versicherungs-Register No	lit.
P					
9 Pfisterei untere Luz.	21 I				
1 Papiermühle ✓	31				
8 Pfauhage u. Wyßmatt	74				
2 Paradiesli	233				
10 Pfisterei obere Ober	306				
7 Pfarrkirche Kriens ✓	1 b				
6 Pfarrhaus ✓	1				
11 Pilatus Gasthaus zum Luz.	330				
5 Petersheim Luz.	415				
12 Pilatusblick	422				
15 Post zur Luz.	442				
14 Pluto	448		17		
3 Paradis Ober	488. 489.				
4 „Perseveranza" ~~Eggenhof Sammlung~~	260 d				
17 Pumpenhaus	662				
16 Pulvermühle	691				
13 Pilatusstr. 736/7 732	721				

P Q R S Sch St T U V W Z

Staatsarchiv Luzern A 1143/109

Realregister

Lage des Gebäudes (Liegenschaft, Strasse u. s. w.)	Brandversicherungs-Register No.	lit.	Lage des Gebäudes (Liegenschaft, Strasse u. s. w.)	Brandversicherungs-Register No	lit.

P
Q

Realregister

Lage des Gebäudes (Liegenschaft, Strasse u. s. w.)	Brandversicherungs-Register No.	lit.	Lage des Gebäudes (Liegenschaft, Strasse u. s. w.)	Brandversicherungs-Register No	lit.
R					
16 Roggern 600	57				
25 Rößlimatt	75. 76				
6b Riedli	171				
4 Riedacher	175				
1 Rainacher	199				
14 Rodel, unter	217				
15 " ober	218				
7 Riedmatt	241				
8 "	290				
10 Riedmatte	294				
13 Ringplatz Ober.	300				
neu Ober	300b				
6a Riedacherriedli	310				
9 Riedmatt	314b				
5 Riedacher, neu	353, 354				
11 Rigillick Horw.	356				
27 Rotfluh Villa Güter	387				
24 Rosenthal Luz.	419				
21 Rosenheim "	431				
17 Rosenau	438				
19 Rosenegg Fenk.	461				
20a Rosenfluh	461b				
23 Rosenmatt Fenk.	500				
22 Rosenheim	501				
2 Rene Villa	504				
20b Rosengarten Sicha.	512				
28 Rütli	521				
18 Rosenburg Horw.	627				
3 Reseda	590				
12 Rigistram	639				
26 Rösshimatt	693				

28

R
S
Sch
St
T
U
V
W
Z

Staatsarchiv Luzern A 1143/109

Realregister

Lage des Gebäudes (Liegenschaft, Strasse u. s. w.)	Brand-versicherungs-Register No.	lit.

Lage des Gebäudes (Liegenschaft, Strasse u. s. w.)	Brand-versicherungs-Register No	lit.

R

Realregister

	Lage des Gebäudes (Liegenschaft, Strasse u. s. w.)	Brand-versicherungs-Register No.	lit.
	S		
3	Vogelschussmatte Turnh.	28	
11	Vielfalten	94-95	
5	Vordermoos	157-158	
1	Vorkmoos, ober	161	
2	Vorkmoos, unter	163	
8	Vorsi	187	L
9	Vorstüssli	184	
10	Vorstmatt unter	183	
4	Vorschussmatte	192	
12	Vorman	224/255	
17	Vorrenberg - Hotel - Kurhaus 603	258	
16	" Kapellungsanstalt ✓	266	
4a	Vorstmattli	298	
6a	Vorstenzimmer	301	
15	Vornfalten	313	
1	Vornrieggs Silva	327	
24	Vornfalte, unter Alm	378	
13	Vornmoos	393	
21	Vornfürli	421	
14	Vornmoosfli	459	
4b	Vorstis	477	
	Vornenberg Kapellgebäude	494	
20	Vornsiem Linz.	515	
21	Vornbüel I-III.	532-534	
22b	Vornmoos ✓	553	
	Vornenberg. Hotel	260	
	" " Dependance	260 d	
18	" Kapellstübli	263	
	Kollektiv	494	
9	Vornei Lyrisch	506	

	Lage des Gebäudes (Liegenschaft, Strasse u. s. w.)	Brand-versicherungs-Register No	lit.
15	Vornegg II Linz	615	
	Spitzacker Horw	15	
23	Vornental "	579	
19	Vornberg Lalde 602	595	
20	Vornenbergst. 666	619	
	Waldweyde	611	
	Vornenhyn	602	
	Swiss Chalet	618	

4

S Sch St T U V W Z

Staatsarchiv Luzern A 1143/109

Realregister

Lage des Gebäudes (Liegenschaft, Strasse u. s. w.)	Brandversicherungs-Register No.	lit.	Lage des Gebäudes (Liegenschaft, Strasse u. s. w.)	Brandversicherungs-Register No.	lit.

S

Realregister

Lage des Gebäudes (Liegenschaft, Strasse u. s. w.)	Brandversicherungs-Register No.	lit.	Lage des Gebäudes (Liegenschaft, Strasse u. s. w.)	Brandversicherungs-Register No.	lit.
S					
16 Schloßblick	66	a	32 Schützenheim	475	
9 Schellenmatt	72		22 Schönau	507	
34a Schweighof	78		3 Schachen Neuhaus	335	
14a Schlagland	84	b	26 Schönmatt Horw.	610	
18 Schlund 57 l	86		21 Schlundallmend	573	
20 Schlundallmend	88		17 Schlossmatt	588	
34b Schweinsforch	96		7 Schauenberg	595	
8 Schauenser Schloß ✓	117		5 Schachenstr. 640	614	
15 Schloßberg	150		14b Schlingraben	619	
37 Schwendi vorder u. mittler	210		4 Schachen Ober	628	
36 Schwendeli	223		~~Schachenstr.~~	~~640~~	
11 Schilt	237		27 Schönsicht	675	
12 " hinter	237	b			
30b Schurhof	244				
38 Schwyzerhüsli, Sonnenberg Goth.	263				
10 Schererhüsli Kostlian	272				
6 Schachenzopf	274		38		
1 Schachenheimwesen 284 Scha) (Ober-	277				
31 Schützenhaus	325				
33 Schützenplatz Scha.	325				
28 Schulhaus dorf Horw.	332				
29 " Kirchlicht ✓	478				
30a " Obernau ✓	526				
25 Schönenboden Luz.	333				
19 Schlund	338				
2 Schachenhof Scha.	351				
13 Schlag	367				
24 Schönheim	391				
23 Schönek	395				
35 Schweizerheim	460				

Sch St T U V W Z

Staatsarchiv Luzern A 1143/109

Realregister

Lage des Gebäudes (Liegenschaft, Strasse u. s. w.)	Brandversicherungs-Register No.	lit.	Lage des Gebäudes (Liegenschaft, Strasse u. s. w.)	Brandversicherungs-Register No	lit.
1/0					
3 Spirfüsli	15				
2 Speichermatt	68				
1 Specht	153				
"	154				
4 Spritzenhaus Dorf ✓ 118	332 b				
5 " Oberman 646					

Sch

Realregister

Lage des Gebäudes (Liegenschaft, Strasse u. s. w.)	Brandversicherungs-Register No.	lit.	Lage des Gebäudes (Liegenschaft, Strasse u. s. w.)	Brandversicherungs-Register No	lit.
St					
16 Stock	84				
17 " ober	98				
21 Studenhütte	114				
18 Studenhof	141, 142				
19 Studenhofweid ober	144				
20 " unter	145				
2 Staldenhof	236				
14 Stollen	245				
5a Steinbruchhof	248				
9 Sternmatt	292				
8 Sternheim	311				
3 Station Luz.	364				
4 " Sonnenberg Luz.	494				
5b Steinhof rain? (594)	443				
7 Stella	441				
10 Sternwarte „Flammarion"	519				
15 Strahlegg	497				
1 Staldon	106				
12 St. Isidor Horw.	576				
6 Steinhofweg 618	605				
13 Stösswald	606				
11 St. Josef	727				

St T U V W Z

Staatsarchiv Luzern A 1143/109

Realregister

Lage des Gebäudes (Liegenschaft, Strasse u. s. w.)	Brand-versicherungs-Register No.	lit.	Lage des Gebäudes (Liegenschaft, Strasse u. s. w.)	Brand-versicherungs-Register No	lit.

Realregister

Lage des Gebäudes (Liegenschaft, Strasse u. s. w.)	Brand-versicherungs-Register No.	lit.	Lage des Gebäudes (Liegenschaft, Strasse u. s. w.)	Brand-versicherungs-Register No	lit.
T					
4 Tiefengraben	77				
1 Thalacher v 588 v 575 v	123				
5 Tiefgraben	314	e			
11 Turnhalle	332	e			
9 Trautheim Luz.	398				
10 Treu zur Ober	418				
6 Touristt Luz.	426				
7 Transformatorenhaus i. Kleinfenkern	544				
3 Talheim Obe	580				
2 Talesfriede	598				
8 Transformatorenstationen AKW					
1 Arsenal	623d				
3 Käppeliallmend	623e				
4 Langsäge	623c				
5 Oberdorf	623b				
6 Unterdorf	623a				
7 Unterstation	623				
31 Gabeldingen	643				
4 Talmle	676				
Todistrasse 738, 720, 726,	729				

T U V W Z

Staatsarchiv Luzern A 1143/109

Realregister

Lage des Gebäudes (Liegenschaft, Strasse u. s. w.)	Brandversicherungs-Register No.	lit.	Lage des Gebäudes (Liegenschaft, Strasse u. s. w.)	Brandversicherungs-Register No	lit.

Realregister

Lage des Gebäudes (Liegenschaft, Strasse u. s. w.)	Brandversicherungs-Register No.	lit.	Lage des Gebäudes (Liegenschaft, Strasse u. s. w.)	Brandversicherungs-Register No	lit.
U					
20 Unter Pfisterei Luz.	21 I		9 Unterhalb Kriensegg	700	
11 Unter-Hobacher ✓	37				
27 Unter-Weinfelde ✓	38 I				
10 Unter-Haus ✓	42				
12 Unter-Hochrain	58				
5 Unter-Dattenberg	63				
22 Unter-Roggern	70				
15 Unter-Kurmmatt	81				
18 Unter-Mettlen	91				
1 Unter-Allenwinden	116				
2 Unter-Balzrüti	133				
26 Unter-Studenhofweid	145				
23 Unter-Sackweid	163				
8 Unter-Hackenrain	165				
13 Unter-Hauelbach	173				
24 Unter-Sentimatt	183				
4 Unter-Lüholz Obernau	195, 196				
21 Unter-Rodel	217				
7 Unter-Ey	226		29		
29 Unter-Zumhof	269				
14 Unter-Kreuzhaus Ober 282,	287				
17 " Meiersmatt	289				
16 Untermatt	312				
25a Unter-Sonnhalde Ober	378				
3 Unter-Löschenhof	264				
28 Unter-Weiruti	102				
19 Untermettlenland	607				
25b Unterstation AKW.	623				
6 Unterdorf AKW.	622a				

T

U V W Z

Staatsarchiv Luzern A 1143/109

Realregister

Lage des Gebäudes (Liegenschaft, Strasse u. s. w.)	Brandversicherungs-Register No.	lit.	Lage des Gebäudes (Liegenschaft, Strasse u. s. w.)	Brandversicherungs-Register No.	lit.

U

Realregister

Lage des Gebäudes (Liegenschaft, Strasse u. s. w.)	Brandversicherungs-Register No.	lit.	Lage des Gebäudes (Liegenschaft, Strasse u. s. w.)	Brandversicherungs-Register No.	lit.
V					
5 Vorderbühlg	111				
6 Vorderfeste	121 b				
1 Vorenhof	505				
3 „Viola" Villa	520				
7 Vorder-Schwendi	210				
2 Vier-Jahreszeiten Horw.	525				
4 Vorderbreiten	649				

V W Z

Staatsarchiv Luzern A 1143/109

Realregister

Lage des Gebäudes (Liegenschaft, Strasse u. s. w.)	Brandversicherungs-Register No.	lit.	Lage des Gebäudes (Liegenschaft, Strasse u. s. w.)	Brandversicherungs-Register No	lit.

V

Realregister

Lage des Gebäudes (Liegenschaft, Strasse u. s. w.)	Brandversicherungs-Register No.	lit.	Lage des Gebäudes (Liegenschaft, Strasse u. s. w.)	Brandversicherungs-Register No	lit.
W					
10 Wichlern Denk.	29.30				
4 Weinhalde unter ✓	38 I				
13 Widenhof	55.56				
16 Wiggenhalden	87				
17 Wiggenhof	89				
8 Weiruti unter	102				
9a " oben	103				
11 Wichlern	174				
18 Wolfängern	176 I				
Weinhalde oben	270				
Wuhrmatt	291				
Widenhof, neu	430		20		
Waldheim	451				
Verkaufsfabrik	550				
Wiesengrund ✓	551				
Wyßmatt u. Pfauhagen	74				
6 Weinhalde, Neue	569				
1 Wichlernegg	579				
3 Wartegg	582				
14 Weinheldenstr.	587				
1 Waisenanstalt	526				

W Z

Staatsarchiv Luzern A 1143/109

Realregister

Lage des Gebäudes (Liegenschaft, Strasse u. s. w.)	Brandversicherungs-Register No.	lit.	Lage des Gebäudes (Liegenschaft, Strasse u. s. w.)	Brandversicherungs-Register No	lit.

W

Realregister

Lage des Gebäudes (Liegenschaft, Strasse u. s. w.)	Brandversicherungs-Register No.	lit.	Lage des Gebäudes (Liegenschaft, Strasse u. s. w.)	Brandversicherungs-Register No	lit.
Z					
7 Zunacher	51, 52				
5 Zumhof, oder	269				
6 " unter	269				
9 Zunacher, neu	413				
Ziegelei alte	437				
1 Zanino Villa Horw	510				
10 Zur Arch.			6		
3 Ziegelhaus gross Hus.	18				
3 Zunacher klein Horw	52				
gross 57 m n	593, 601				
Töpfli im 616/617					

Z

Staatsarchiv Luzern A 1143/109

Realregister

Lage des Gebäudes (Liegenschaft, Strasse u. s. w.)	Brand-versicherungs-Register No.	lit.	Lage des Gebäudes (Liegenschaft, Strasse u. s. w.)	Brand-versicherungs-Register No	lit.

Z

Staatsarchiv Luzern A 1143/109

Gemeinde: .....

Veränderungen am Versicherungskapital im Jahre

(Beilage zum Brandversicherungsregister)

Register No.	lit.	Versicherungssumme Alte Fr.	Bemerkg.	Neue Fr.	Bemerkg.	Register No.	lit.	Versicherungssumme Alte Fr.	Bemerkg.	Neue Fr.	Bemerkg.
			I.						I.		
Übertrag											
260	-	15,600		24,000		106	c		+	6,000	
	a	9,100		25,000		202	a	10,400		14,000	
	b	100		300			b	900		1,000	
266		65,000		67,500		233	.	10,400		16,000	
	e	1,300		1,500		290	.		+	37,000	
	k	1,500	½			534	.	62,000		70,000	
	m	1,000		2,000		562		2,000		1,500	
287	-	13,000		15,000		566	.		+	56,000	
	a	3,200		4,000		567	.		+	10,000	
290		31,200	½								
301	-	9,100		10,000				1406,300		1,744,600	
302	a	10,400		10,000						1,406,300	
365	a	1,600		3,000							
370	-	34,000		37,400				+40		338,300	
378	a	500		700							
397	-	28,600		30,000							
403	-	15,600		17,000				20,138.200			
404	-	15,600		17,000				207,500	41.50	337.30	
405	-	15,600		17,000				100.500	50.25	14.40	
406	-	15,600		17,000				20.446.200	20537.95	3.60	
407	-	15,600		17,000				4.600.000		355.30	
408	-	15,600		17,000							
409	-	15,600		17,000				25047.200		20538.95	
410	-	15,600		17,000							
411	-	15,600		17,000							
412	-	15,600		17,000							
	a	7,800		8,000							
433			u	10,000							
464	a	35,000		38,000							
480	-	35,100		35,000							
482	-	22,100		24,000							
483	-	22,100		24,000							
484	-	22,100		24,000							
485	-	22,100		24,000							
486	-	22,100		24,000							
487	-	65,000		68,000							
497	-	37,700		42,000							
	a	600		400							
502	-	54,600		58,000							
514	-	33,800		45,000							
555	-	1,800	III								
558	-	14,000		16,000							
51	.	35,100		39,000							
	a	15,600		16,000							
	b	1,300		3,000							

Staatsarchiv Luzern A 1143/109

Gemeinde: KRIENS

Veränderungen am Versicherungskapital im Jahre 1923

(Beilage zum Brandversicherungsregister)

Register No.	lit.	Versicherungssumme Alte Fr.	Bemerkg.	Neue Fr.	Bemerkg.	Register No.	lit.	Versicherungssumme Alte Fr.	Bemerkg.	Neue Fr.	Bemerkg.
			I.						II.		
13	-	20,000		24,000		237	-	22,100		26,000	
30	-	5,800		9,000		244	c	800		1,000	
46	a	3,000		3,300		235	a	78,000		85,000	
49	a	200		1,000			e	9,100		10,000	
57	-	17,000		18,000							
	a		u	1,000				110,000		122,000	
72	-	13,700		15,000						110,000	
	a	15,000		16,000							
77	a	10,400		13,000						12,000	
	b	3,200		3,400							
81	-	13,000		14,000							
	a	8,400		15,000							
82	-	10,400		10,000							
86	a	9,000		13,000							
	b	2,600		3,000							
	c	6,000		7,000					III.		
90	-	13,600		15,500		348	b	2,600		3,000	
	a	14,300		18,000		555	-		I.	2,000	
91	-	26,000		30,000							
93	-	15,000		22,500						5,000	
	a	10,400		13,000						2,600	
	b	400		500			+ 1 Obj.				
102	-	6,500		9,500						2,400	
	a	7,000		12,000							
103		5000		12,000							
154	-	6,500		7,000							
161	-	7,800		13,500					IV.		
	a	5,800		11,000		301	i	52,000		57,000	
176 I.	-	32,500		37,000		318	-	85,000		95,000	
177	-	9,600		11,000			a	20,000		30,000	
178 I.		25,000		26,000		516	c	220,000		208,000	
189	-	9,100		11,000			d		u	67,000	
	a	6,500		8,000			e		u	13,000	
191	-	5,800		7,000			e I		u	12,000	
193	-	9,100		12,700			e II		u	12,000	
	a	6,500		11,000			f		u	15,000	
224 II	-	3,200		5,500							
	a	4,000		7,000				377,000		509,000	
	b		u	300						377,000	
244	-	15,600		30,000							
	a	21,200		40,000				+ 5 Obj.		132,000	
	b	2,600		3,600							
235	-	26,000		27,000							
	c	7,800		7,000							
	d	52,000		60,000							

Gemeinde Kriens

Zusammenstellung der Revisionsschatzungen.

(Ist im Brandassekuranz-Register stetsfort aufzubewahren.)

	№	Litt^a.	Schatzung Alte I. Klasse	Neue	№	Litt^a.	Schatzung Alte II. Klasse	Neue
				1921				
	464		42,900	55,000	378		25,300	in I. Kl.
		a	24,700	35,000	223	a	5,400	d°
	65	e	2,000	3,500				
	462	.	32,500	50,000	% 20 Obj.		30,700	
		a	6,500	10,000				
	292	.	28,600	34,600				
		a	18,200	24,000				
		b			1079			
n	564		neu	32,000	% I. Kl.		19,162,250 à 1.0	19,162.25
	115		8,000	10,000	% 2 II. Kl.		201,100 1.20	241.32
n	544		neu	30,000	% III. Kl.		78,100 1.50	117.15
%	31		65,000	in IV. Kl.				
%		b	5,200	d°	1077 Obj.		19,441,450	19,520.72
%		c	2,000	d°				
n	378		von II. Kl.	25,300				
n	223	a	d°	7,000				
%	82	b	9,000	nach Horw				
	78	.	18,200	25,000				
		a	26,000	30,000				
	258	c	1,200	3,000				
			290,000	374,400				
				290,000				
		%		+ 84,400				

Staatsarchiv Luzern A 1143/109

Gemeinde Kriens

Zusammenstellung der Revisionsschatzungen.

(Ist im Brandassekuranz-Register stetsfort aufzubewahren.)

1922

№	Litt.	Schatzung Alte I. Klasse		Neue	
13	–	16 500		20 000	
	a	6 600		8 000	
	b	7 800		12 000	
38	–	72 000		120 000	
	a	1 000		2 000	
	b	6 500		8 000	
	c	50 000	a		
	d	4 000		8 000	
	e	26 000		35 000	
	a		m	1 000	
38	b	1 300	a		
357	–	56 000	a		
39	–	20 000		45 000	
	a	13 000		30 000	
	b	500		1 500	
42	–	25 000		36 000	
	a	2 400		3 000	
	b	2 000		4 500	
65	–	18 000		20 000	
	c	650		600	
	e	3 500		4 000	
79	–	13 000		18 000	
	a	1 000		2 500	
	b	13 000	a		
	c	5 200		20 000	
	d	1 000		1 500	
	e		m	500	
	f		m	600	
86	–	14 300		20 000	
	a	5 800		9 000	
	c	4 000		6 000	
89	–	6 500		7 000	
98	c		m	1 000	
101	–	8 400		20 000	
	a	4 500		9 000	
	b		m	800	
104	–	13 000		18 000	
	a	6 500		8 000	
146	–	5 200		10 000	
	a	12 300		18 000	
	b	1 300		2 500	
150	–	23 400		32 000	
	a	4 200		5 000	
	b		m	2 000	
171	a	2 000		6 000	
174	–	12 500		20 000	
	a	8 700		15 000	
	b	500		1 000	
176	I	12 000		18 000	

№	Litt.	Schatzung Alte II. Klasse		Neue	
178	I	19 500		25 000	
180	a	17 000	a		
	a		m	18 000	
183	–	5 200		20 000	
	a	2 300		10 000	
	b	600		2 000	
186	I	47 000		42 000	
	[illegible]	[illegible]	m	4 000	
204	a	10 400		14 000	
240	c	23 400		25 000	
241	—	6 500		7 000	
273	–	26 000		30 000	
	a	2 000		4 000	
277	–	4 000		16 000	
286	—	9 100		7 000	
305	–	12 000		20 000	
	a	2 600		5 000	
312	–	22 500		29 500	
	a	1 300		1 500	
340	–	28 000		156 000	
	a	31 200		39 000	
	b	28 000		117 000	
	c	28 000		110 500	
	d	28 000		110 500	
	e	65 000		84 000	
	f	45 500		63 000	
	g	6 500		6 800	
	g.	1 300		19 400	
	k	2 600		3 000	
	k	130 000		179 000	
	l	117 000		167 000	
	m	800		1 400	
	n	17 000		26 000	
	o	140 000		171 500	
	p	14 000		15 000	
	q	70 000		90 000	
345	–	40 000		65 000	
352	–	19 500		23 000	
378	–	25 300		40 000	
384	–	20 800		25 000	
	a		m	600	
390	–	28 600		50 000	
	a	6 600	a		
392	—	36 400		40 000	
437	–	74 000	a		
	a	6 500	a		
	b	2 000	a		
	e	10 000	a		
450	–	26 000	a		
	a	2 300	a		

Gemeinde Kriens

Zusammenstellung der Revisionsschatzungen.

(Ist im Brandassekuranz-Register stetsfort aufzubewahren.)

1922

№	Litt.	Schatzung Alte I. Klasse		Neue	
457	–	13 000		20 000	
490	—	13 000		17 000	
494	g		m	4 000	
496	–	49 400		80 000	
	a		—		
	b	1 900		3 000	
	c	7 800		11 000	
	d		m	5 000	
	e		m	10 000	
	f		m	1 500	
	g		m	1 000	
543	g		m	17 000	
	a		m	500	
547	—	65 000	a		
552	–		m	27 000	
561	—		m	20 000	
564	–	32 000		45 000	
565	–		m	31 000	
171	c		m	1 000	
516	g	57 600		57 000	
577	a		m		400
		2.207. 050		2.845	700
				2.207.	050
		+ 8 Obj.		638.	650
		19.800.900		19.800.90	
		195 500		234.60	
		98 100		147.15	
		20.094 500		20.182.65	
		4 468. 000			
		24 562. 500			

№	Litt.	Schatzung Alte III. Klasse		Neue	
38	f	6 500		9 000	
	g	349 000		450 000	
	h		m	2 500	
	i		m	70 000	
176	ei	2 600		4 000	
	f	23 000		30 000	
301	fe	120 000		120 000	
	f		m	25 000	
	g	13 000		20 000	
	h		m	50 000	
318	–	80 000		85 000	
	a	19 000		20 000	
	c		m	2 000	
	d		m	2 500	
437	–		m	74 000	
	a		m	6 500	
	b		m	2 000	
	c		m	10 000	
450	–		m	26 000	
	a		m	2 300	
490	a	15 000	a		
546	–	18 400		20 000	
	a		m	28 000	
550	–	43 000		45 000	
		689 300		1.153 800	
				689 300	
				464.500	
186	b/c	5 600	a	./. 1 Obj.	

II. Klasse

17. Februar 1922

Gemeinde

Zusammenstellung der Revisionsschatzungen.

(Ist im Brandassekuranz-Register stetsfort aufzubewahren.)

№	Litt^a.	Schatzung Alte III. Klasse		Neue	№	Litt^a.	Schatzung Alte II. Klasse	Neue
496	a		n	20.000				
516	g	~~57 600~~		~~57 000~~				
517	a		~~n~~	~~400~~				

1919

Gemeinde Krum

Zusammenstellung der Revisionsschatzungen.

(Ist im Brandassekuranz-Register stetsfort aufzubewahren.)

1919

	№	Litt^a.	Schatzung Alte I. Klasse	Neue	№	Litt^a.	Schatzung Alte II. Klasse	Neue
	10		18.000	30.000	222		5 200	
		a u. b.	2,600			a	4 000	
	11		9,100	12,000				
	126		15,600	30,000			- 9.200	
	136		10,400	14,000				
		a	800	1,000				
	249		15,600	20,000				
	446		153 400	155,000				
		a	93 600	100,000	I. Kl.		18.835.000	18.835.
		b	3 900	2 600				
a	508		44.200	in IV. Kl.	I.		142.800	171.36.
a		a	3,900					
	556		11,000	15.000	III.		15 700	23.55
n	248	c	neu	1,500				
	210	e	800	2.000			18.993.500	19.029.91
	222		—	10,000				
		a		8.000				
	225		7 100	12,500				
		a	6 500	12.000				
	313	a	7 000	9.000				
n	338	a	neu	3.000				
	362		1.000	3 500				
	479		49.400	59.000				
n	65	d	neu	300				
n		e		650				
n	562			2 000				
a	291		5 500	gefärt nach Luzern				
	549		19 500	30.000				
	516	f.	106.200	94.000				
n.	176 II	k	neu	2 000				
	516	n	84 000	75.000				
	71		8,400	9.000				
		a	9.600	11.000				
n	340	g.	neu	70 000				
a	38	k.	6,500 ✓	Abgang in IV Kl.				
a	509	d	73.400	" " "				
a	"	a	30.800	" " "				
a		d	144.300	" " "				
a		e	95.000	" " "				
a		f	13.000	" " "				
a		h	5.600	" " "				
a	176 II	g	6,500	" " "				
a		h.	4.000	" " "				
a		i	1,300	" " "				
a		k.	2.000 ✓	" " "				
a	550		43.000	" " "				
a	300 I	d	13 000	" " "				
a		i	52.000	" " "				
a	539		40.000	" " "				
a	62		24.600	" " "				
			- 1.189.100	+ 794.050				
				- 1.189.100				
				- 395.050				

Gebäude

a 19

n 7

12

Staatsarchiv Luzern A 1143/109

Gemeinde Grüsch

Zusammenstellung der Revisionsschatzungen.

(Ist im Brandassekuranz-Register stetsfort aufzubewahren.)

1920

№	Litt.ª	Schatzung Alte I. Klasse	Neue	№	Litt.ª	Schatzung Alte II. Klasse	Neue
42	-	37 000	40 000	163	b	-	1 000
46	a	1 600	3 000	364	a	-	11 000
117	-	10 400	14 000	240	-	10 400	-
	a	15 600	20 000	235	a	-	78 000
	b	2 600	6 000		e	-	9100
118	-	39 000	44 000	316	a	mü	300
123	e	mü	2 000				
141	-	15 000	15 000			10 400	99.400
	a	17 600	17 600				10.400
	b	2 000	4 000				
163	b	200	-				+ 89.000
	c	mü	2.000				
208	a	12 500	17 000				
235	b	5 200	7 000				
364	-	13 000	13 000			III. Kl.	
	a	11 000	-				
	c	1 000	1 000	348	a	-	13 000
	d	39 000	39 000		b	-	2 600
464	b	mü	2 500	434	-	- IV.	46 800
519	-	45 500	50 000				
294	a	182 000	250 000				+ 62.400
366	-	8 400	10 500				
176	II	10 400	12 000				
172	-	12 500	13 500				
	a	12 500	15 000				
348	a	13 000	-				
	b	2 600	-				
240	-	-	10 400				
31	c	m²	2 000				
270	-	10 000	15 000				
53	-	13 000	20 000				
	a	10 400	20 000				
54	-	19 500	24 000				
	a	15 600	20 000				
	b	1 300	2 000				
269	-	3 500	3 500				
	a	7 800	24 000				
	b	20 800	20 800				
191	3 -	mü	1 500				
235	a	78 000	-				
	e	9 100	-				
266	-	19 500	19 500				
	a	23 400	39 000				
	b	59 000	65 000				
	g	1 600	3 200				
	d	12 300	15 000				
	e	800	1 800				
	f	1 300	3 000				
	g	104 000	157 000				
	h	mü	1 000				

Gemeinde Grüsch

Zusammenstellung der Revisionsschatzungen.

(Ist im Brandassekuranz-Register stetsfort aufzubewahren.)

1920

№	Litt.ª	Schatzung Alte I. Klasse	Neue	№	Litt.ª	Schatzung Alte II. Klasse	Neue
266	i	mü	400				
	k	mü	500				
	l	mü	300				
	m	mü	1 000				
66	a	20 100	20 600				
	b	4 500	6 000				
16	a	39 000	45 000				
	b	100	100				
24	-	40 700	47 000				
	a	5 200	6 700				
	b	5 800	10 000				
524	-	2 600	m² 248 gem				
176	II c	6 500	4 500				
	II c	-	3 250				
38	b	39 000	50 000				
	c	600	4 000				
	f	26 000	26 000				
	g	600	1 000				
243	-	26 000	26 000				
	a	mü	2 000				
230/231	-	6 500	9 700	II. Kl.		19.077.850	19.077.85
	231-	3 200		II.	m	231.800	278.16
173	-	14 000	20 000	II.	m	78.100	117.15
	a	500	500				
	b	500	500			19.387.750	19.473.16
563	-	m²	5 000				
511	a	m²	3 000				
237	l	m²	2 000				
	m	m²	2 000				
	n	m²	300				
	o	m²	600				
	q	m²	1 000				
	r	m²	1 200				
	s	m²	1 200				
	R	800	2 000				
	r	m²	3 500				
451	-	16 100	18 000				
	a	2 300	3 000				
350	a	1 900	3 000				
163	c	500	-				
		1.183.500	1.426.350				
			1.183.500				
			+ 242 850				

Staatsarchiv Luzern A 1143/109

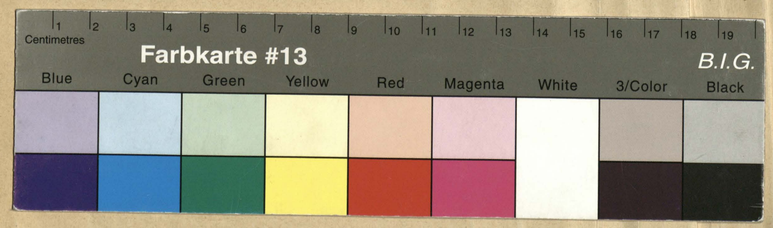

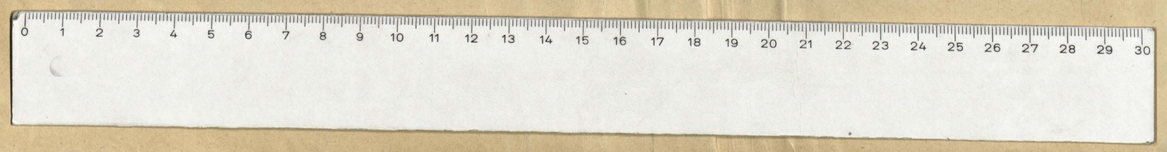

Staatsarchiv Luzern A 1143/109

Staatsarchiv Luzern A 1143/109