Brand-Assecuranz-Register

der

Gemeinde Kriens.

2/5

Staatsarchiv Luzern A 1143/107

STAATSARCHIV LUZERN A 1143/107

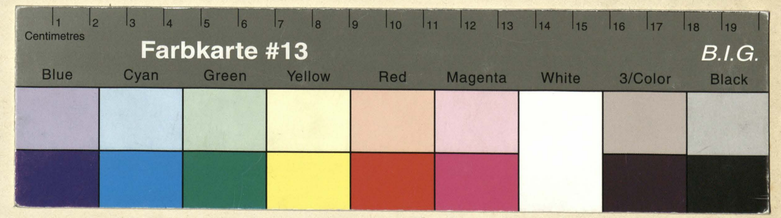

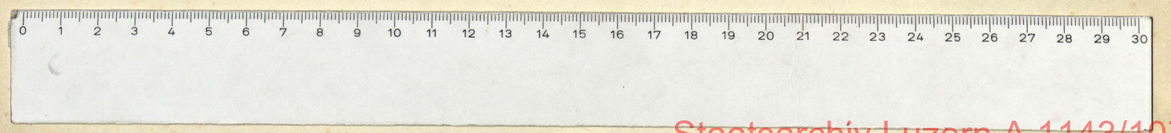

Staatsarchiv Luzern A 1143/107

Brandassekuranz-Register der

Gemeinde Kriens.

Nro.	Lit.	Eigenthümer.	Benennung des Hofes oder Gutes.	Benennung der Gebäude.	Bauart. Stein.	Bauart. Riegel.	Bauart. Holz.	Dachung. Ziegel.	Dachung. Schindeln.	Dachung. Stroh.	Versicherungssummen. I. Klasse. Franken.	II. Klasse. Franken.	III. Klasse. Franken.
1.		Staat		Pfarrhaus			1	1			~~17500~~		
	a.			Scheune			1	1			~~3000~~		
	b.			Kirchhaus		½	½	1			~~1000~~		
2.		Gemeinde		Schul- u. Pfrundhaus			1	1			~~7000~~		
3.		Stadtrath Luzern	Fenkern	Haus			1	1			3000		
	a.			Scheune	½		½	1			3000		
	b.			Kirchs. Brunnhaus	½		½	1			600		
4 a 5		~~Buss Joh. Georg~~	Saternern	~~½~~ Haus		1		1			~~3000~~		
	a	~~Huber Melchior~~		Werkstätte			1	1			~~600~~		
	b.	Buss Wittwe u. Kinder		Pflanzwerkstätte	1			1					
~~5~~		~~Kreis Wittwe nee Peterman sel. M. Jos.~~ ~~Buss Wittwe u. Kinder~~		~~½ Haus~~	~~1~~		~~1~~				~~2000~~		
											41400		

Veränderung der Versicherungssummen für die

Erste Klasse. 1875	1879	1891	1892	1895	18	Zweite Klasse. 18	18	18	18	18	18	Dritte Klasse. 18	18	18	18
	+ 17000														
	+ 2000														
	+ 800														
		+ 9000													
~~1000~~		--		9000											
				1300											
			1500												

Staatsarchiv Luzern A 1143/107

Brandassekuranz-Register der Gemeinde Kriens.

Nro.	Lit.	Eigenthümer.	Benennung des Hofes oder Gutes.	Benennung der Gebäude.	Bauart. Stein.	Bauart. Ziegel.	Bauart. Holz.	Dachung. Ziegel.	Dachung. Schindeln.	Dachung. Stroh.	Versicherungssummen. I. Klasse. Franken.	II. Klasse. Franken.	III. Klasse. Franken.
6.		~~Hürter-Maria~~ ~~Kinder~~ ~~Erben~~ Waldvogel Gebrüder	Krämerhaus.	1/1 Haus		1	1				~~2000~~		
7.		~~Brunner Hauser,~~ ~~Ehe, Schuster~~ Reinhold Carl ~~Jakob~~ Bucholzer Jakob.	Krämerhaus	1/3 Haus		1	1				~~4000~~		
7.	a	Bucholzer ~~Alois~~ Jos.		2/3 Haus			1	1			~~6000~~		
8.		Elmiger ~~Nicklaus~~ Schwestern	Kernhaus	Haus & Anbau		1	1	1			~~16000~~		
	a.			Waschhaus			1	1			~~800~~ 1896 abgebrannt		
9.		Disler ~~Gebrüder~~ Klara Fankhauser		Haus 3 Laden mit anderen			1	1			~~5400~~		
	a			Scheune			1	1			3400		
10.		Stutz Jos. sen.	Brägelhaus	1/2 Haus			1	1			~~3000~~		
	a.			Waschhaus			1	1			~~400~~ 1896 abgebrannt		
											39600		

Veränderung der Versicherungssummen für die

Erste Klasse. 18 72	18 77	18 88	18 90.	18 94	18 95	1ten ~~Zweite~~ Klasse. 18 96	18	18	18	18	18	Dritte Klasse. 18	18	18	18
	~~5000~~		5000												
8000		8500				9000									
				10,000											
	~~16000~~		20,000												
				15,000											
	~~4000~~					6000									
	~~400~~														

Staatsarchiv Luzern A 1143/107

Brandassekuranz-Register der Gemeinde Kriens.

Nro.	Lit.	Eigenthümer.	Benennung des Hofes oder Gutes.	Benennung der Gebäude.	Bauart. Stein.	Bauart. Ziegel.	Bauart. Holz.	Dachung. Ziegel.	Dachung. Schindeln.	Dachung. Stroh.	Versicherungssummen. I. Klasse. Franken.	Versicherungssummen. II. Klasse. Franken.	Versicherungssummen. III. Klasse. Franken.
11.		~~Gotth. Jost~~ Kunsmann Hs. Lengnauhaus		1/2 Haus			1	1			~~3000~~		
	a.			Metzgerei Wohnhaus		1/2	1/2	1			~~2000~~ abgetragen 1875.		
	a			Werkstätte			1	1			~~1500~~		
12.		~~Meyer Schmidlin~~ ~~Kaufmann Balz~~ ~~Kä~~	Kirchmatt										
				Haus			1	1			~~7000~~		
	a.	Meyer Caspar.		Landhaus			1	1			~~4000~~		
	a.			Wohn- u. Holzhaus	1	1		1					
	b			Scheune	1			1					
13.		Lazer ~~Meyer~~ Amrein Alois Joh.	Allmend	Haus		1/2	1/2	1			9000		
	a.			Wohnhaus mit Werkstatt	1	1		1			~~2500~~		
	b.			Scheune			1	1			6000		
14.		Muff Josefa geb. Kurzmeier ~~Amrein Joseph Alois~~ ~~Kaufmann mit Haring Lorenz Fürsprech~~ ~~Steffen Franz~~	Hofmatt	Haus		1/2	1/2	1			~~10000~~		
	a	~~Steffen Gebrüder~~	Kirchmatt	do.	1			1					
		~~Kaufmann Haring Lorenz Fürsprech~~											
		~~Lustenberger Christian~~	Muff Adolf										
15.		Schermann Christen Josefine ~~Muff Aloys~~ ~~Bezirksrichter Baptist~~		Haus 3 Fach			1	1			~~3000~~		
		~~Bucher Martin~~ ~~Hauptmann Dominik Pfarrhelfer Lüthi~~ ~~Schuhmacher Marbach Kathi~~											
	a.	~~Bell Aloys~~		Scheune			++				~~3000~~ abgetragen.		
											48500		

Veränderung der Versicherungssummen für die

Erste Klasse. 1871.	1875	1877	1886	1890.	1894	1895.	1896	1897	1898	18	18	Zweite Klasse. 18	18	18	18	Dritte Klasse.
					~~4500~~		6000									
					~~1500~~		2000									
		~~10000~~				15,000										
1885 abgetragen		~~10000~~					0000									
							~~1000~~		2000							
								~~38000~~	40,000							
				4500												

Brandassekuranz-Register der Gemeinde Kriens.

Nro.	Lit.	Eigenthümer.	Benennung des Hofes oder Gutes.	Benennung der Gebäude.	Bauart. Stein.	Bauart. Riegel.	Bauart. Holz.	Dachung. Ziegel.	Dachung. Schindeln.	Dachung. Stroh.	Versicherungssummen. I. Klasse. Franken.	II. Klasse. Franken.	III. Klasse. Franken.
16.	I	~~Haig Josef Anton~~ Aloisia geb. Affeler Scheder Sitzhard	Breithaus	3/3 Haus		½	½	/			~~11000~~		
	a	" "		Scheunhaus	/			/			~~14000~~		
	b.	" "		Holzhäusli			/	/					
	c.	~~Haig Jos. wtb. Affeler~~ Scheder's Erb.	Kleinhaus.	Holzhäusli.			/	/					
16.	II	Buss ~~Niklaus~~ Waldmann geb. Barbara Wicki		Haus			/	/			6000		
	a			Werkstatt		/		/			2000		
17.		Küttimann Sitzhaus. ~~Küttiman Gallus~~ Reinert Louis	Dorf	Haus			/	/			~~4500~~		
18.		~~Reckt Jos~~	Ziegelhaus	Haus & Scheune		/	/				~~3000~~		
	a.	Arnet, ~~Josef~~ Anton		Werkstattanbau		/	/				~~1600~~		
19.		Arnet Josef Anton		Haus & Scheune		/	/				~~3000~~		
											53000		

Veränderung der Versicherungssummen für die

Erste Klasse. 18~~77~~	18~~78~~	18~~88~~	18~~89~~	18~~90~~	18~~91~~	Zweite ~~Zweite~~ Klasse. 18~~95~~	18~~96~~	18~~98~~	18	18	18	Drittte Klasse. 18	18	18	18
		~~18000~~	~~16000~~			24,000		24000							
				100											
				500											
						~~19,000~~	15000								
~~19,000~~	~~19000~~				24,000										

Staatsarchiv Luzern A 1143/107

Brandassekuranz-Register der Gemeinde Kriens

Nro.	Lit.	Eigenthümer.	Benennung des Hofes oder Gutes.	Benennung der Gebäude.	Bauart. Stein.	Bauart. Riegel.	Bauart. Holz.	Dachung. Ziegel.	Dachung. Schindeln.	Dachung. Stroh.	Versicherungssummen. I. Klasse. Franken.	Versicherungssummen. II. Klasse. Franken.	Versicherungssummen. III. Klasse. Franken.
20.		~~Rüssli Anl Wirth~~	Lindau	Haus & Metzgerschaft.		½	½	1			~~35000~~		
	a.	~~Hofmann-Frau geb. Brugger~~		Scheune & Stall.			1	1			~~3000~~ 5000		
	b.	~~Dr. jur. Anton~~ Enderlin Heinrich.		Wohnhaus	1			1			500		
		~~Kaufmann Walter Hans~~											
	c.	~~Wyss Franz Schmidt Xaver~~		Scheune mit Schweinestall			1	1					
	d.			Trinkhalle		1		1					
	e	~~Schnyder Wittwe~~	~~Dreilin~~	~~Fabrikgebäude~~	1			1					
		~~Schröder Balthasar~~		Jean Baptiste Schnyder sen.									
21.		~~Schnyder Wittwe~~		Joh. Kaufmann									
				Wohnhaus	1			1				40000	
	a.	~~Stalder Balthasar~~		Wohnhaus und									
		~~Wagner Paul Hellenbergbauer~~	Neue Mühle Anton Geschwind	Werkstatt & Mühle	1			1					
			Hans	Scheune									
			~~Joh. Baptist Schnyder~~				✕	✕			~~5000~~		
	b.	~~Schnyder Wittwe~~	Roggenbühlbauer Anton	Scheune & Holzhütten			1	1					
	c.	~~Stalder Balthasar~~	~~Hellenbergbauer~~	Holzhaus			1	1					
		~~Wagner Paul~~											
22.		~~Steffen Josef~~		Haus			1	1			~~3000~~		
		~~Gutsbesitzer Hofs~~											
		~~Krug Adolf~~											
		~~Frau Baumeister Schnyder~~											
23.		~~Steffen Josef~~	Frankrain.	Haus			1	1			~~4000~~		
	a.	~~Gutsbesitzer Karl~~		~~Waschhaus~~ Stall			1	1			~~500~~ 800 Brandversicherung.		
	α	~~Hotelbesitzer Anton~~		Scheune									
		~~Pfarrer Caspar~~											
		Heggli-Heckstrasse Frau.											
		~~Kollegiendiener~~											
24.		~~Bucholzer Frau~~											
		~~geb. Kreutle~~	Sankrain	½ Haus				1	1		~~2000~~		
		~~Zollinspektor Karl~~											
		~~Stalder Gebrüder~~ Hermann											
	a.			Wohnhaus.	1			1					
											53500	40000	

Veränderung der Versicherungssummen für die

Erste Klasse.							Zweite Klasse.						1ste Dritte Klasse.			
1872	1876	1877	1879	1886	1887		1889	1890.	1891	1892	1893	1894	1896	1897	1898	18
							~~45000~~			~~48000~~ ~~54000~~				51000		
														2500		
									1000							
										2500						
														10000		
											40000					
											16000					
	~~10000~~											6000				
	2500				~~3000~~	~~4500~~										
	600															
							~~7500~~							10000		

Brandassekuranz-Register der Gemeinde Kriens.

Nro.	Lit.	Eigenthümer.	Benennung des Hofes oder Gutes.	Benennung der Gebäude.	Bauart. Stein.	Bauart. Riegel.	Bauart. Holz.	Dachung. Ziegel.	Dachung. Schindeln.	Dachung. Stroh.	Versicherungssummen. I. Klasse. Franken.	Versicherungssummen. II. Klasse. Franken.	Versicherungssummen. III. Klasse. Franken.
25.		Arnet Alois Rinder		Haus u. Anbau			1	1			~~9000~~		
26.		~~Huber Franz~~ ~~Mattmann Geschw.~~ ~~Stutz, Rudolf~~ ~~Stutz Balthasar~~ ~~Suppiger Blasius~~		½ Haus, Sägeli		1		1			~~1800~~		
27.		~~Stutz~~ Balthasar Gebrüdem Suppiger Blasius		Haus		1		1			~~2500~~		
28.		Gassmann Johann ~~Filliger Josef~~	Sage	Haus mit Schmiede		1		1				~~5700~~	
	a.			~~Arbeitshütte~~			1	1			~~800~~		
	a.	Filliger Josef		Wagnerhütte			1	1					
	b.			Schmiede	1			1					
29.		Hug ~~Frau geb. Räber~~ Geschister	Wichlem	Haus		1		1			8000		
	a.			Metzg., Waschhütte u. Wohnung		1		1			6700		
	b.			Scheune			1	1			2500		
	c.			Holzhaus			1	1			400		
											31700	5700	

Nro.	Lit.	Veränderung der Versicherungssummen für die Erste Klasse. 1874	1875	1876	1877	1887	1890	I. ~~Zweite~~ Klasse. 1891	1897	1898	18	18	II. ~~Dritte~~ Klasse. 1877	18	18	18	18
25.		~~11000~~		~~14000~~						17000							
26.					~~2500~~												
									~~8000~~	14000							
27.																	
28.			~~7000~~		~~8000~~	10000							~~8000~~				
	a.				~~1000~~		800										
	b.						~~4500~~	7000									
29.																	

Staatsarchiv Luzern A 1143/107

Brandassekuranz-Register der Gemeinde Kriens.

Nro.	Lit.	Eigenthümer.	Benennung des Hofes oder Gutes.	Benennung der Gebäude.	Bauart. Stein.	Bauart. Riegel.	Bauart. Holz.	Dachung. Ziegel.	Dachung. Schindeln.	Dachung. Stroh.	Versicherungssummen. I. Klasse. Franken.	Versicherungssummen. II. Klasse. Franken.	Versicherungssummen. III. Klasse. Franken.
30.		Albisser ~~Anton~~ Alois		Haus			1	1			~~4000~~		
31.		Häfeli ~~Rudolf~~ Adolf	Papiermühle	Haus (mit Anbau 1878)	½	½		1				~27000	
	a.			Nebengebäude		½	½	1			~~5000~~		
				Werkstätte		1	1	1					
	~~b.~~	Disler Glaser	Schachen	~~Kittstatthaus~~		1		1			~~1000~~	1874 abgetrennt	
	~~b.~~			~~Pulverhäuschen~~				+				1. 1115/16 z. 31 a. gestellt	
	c.			Ladenstätte			1	1					
32.		Mahler ~~Joseph~~ Brüder	Hobacher	Haus				1	1		~8000		
	a.			Scheune				1	1		~6000		
	b.			Kittstatthaus									
				Scheune		½	½		1		~6000		
33.		Bell ~~August~~ Theodor & Cie		Haus				1	1		~~12000~~		
	~~a.~~			~~Kinder-Asyl~~									
	b.			Magazin				1	1				
				~~Werkstätten~~				+	+		~~6000~~	1889 abgetrennt	
	~~b.~~		(Neu Kriegsstetten)	~~Lehnstätte~~				+	+		~~600~~	1891 in IV. Kl. versetzt.	
34				Kreisgarnschule									
				~~Waagehaus~~	+			+			~~600~~	1893 abgetrennt	
											49200	27000	

Veränderung der Versicherungssummen für die

Erste Klasse. 1875	1876	1877	1886	1892	18	Zweite Klasse. 18	18	18	18	18	18	Dritte Klasse. 18	18	18	18
		~1500										-			
			10800												
~~4000~~															
	~2500														

Brandassekuranz-Register der

Gemeinde Kriens

Nro.	Lit.	Eigenthümer.	Benennung des Hofes oder Gutes.	Benennung der Gebäude.	Bauart. Stein.	Bauart. Riegel.	Bauart. Holz.	Dachung. Ziegel.	Dachung. Schindeln.	Dachung. Stroh.	Versicherungssummen. I. Klasse. Franken.	II. Klasse. Franken.	III. Klasse. Franken.
35.		Schobinger Josef Xaver	Kühmatt	Haus			1	1			~~3000~~		
	a.			Ökonomiegebäude			1	1			~~3000~~		
	b.			Stall "			1	1			~~1000~~		
36.		~~Leonard Unternährer~~	Breitenau	Haus			1	1			~~16000~~		
	a.	Dall Theodor s. Fr.		~~Scheune und Remise~~ Oekonomiegebäude			1	1			~~3000~~		
37.		~~Degen Martin Friedrich Rudolf~~ Dall Theodor s. Fr.		Haus			1	1			3000		
	a			~~Scheune~~			1	1			~~3000~~		
38.		Degen ~~Martin~~ Friedrich ~~Rudolf~~	Bleiche	Haus		1		1			~~26000~~		
	a.			~~Wohnhaus und Oekonomiegebäude~~			1	1			~~1200~~		
	b.			Haus Scheune			1	1			~~4000~~ abgebrannt 1871.		
	c.			~~Stallung und Remise~~									
	d			Haus Scheune Oekonomiegebäude			1	1			~~5000~~		
	e	Duss Alois	Weinhalden	Haus u. Scheune		1		1			~~2400~~		
	f.	~~Degen Johann Friedrich~~		Haus		1		1					
38	e	Degen Friedrich Rud.	Bleiche	Wohnhaus und Oekonomiegebäude u. Anbau			1	1					
											~~73700~~		

Veränderung der Versicherungssummen für die

Erste Klasse. 1873.	18~~74~~	18~~77~~	18~~78~~	18~~88~~	18~~90~~	Zweite Klasse. 1892	1895	1897	18	18	18	Dritte Klasse. 18	18	18	18
							6000								
							6000								
							2500								
19000															
~~6000~~						1000									
	~~4000~~					7000									
	~~6000~~ 1891 abgebrannt														
	~~20000~~	~~3000~~													
	~~15000~~	~~15000~~													
		3000													
			6000												
						14000									
			6000												

Brandassekuranz-Register der Gemeinde Kriens

Nro.	Lit.	Eigenthümer.	Benennung des Hofes oder Gutes.	Benennung der Gebäude.	Bauart. Stein.	Bauart. Riegel.	Bauart. Holz.	Dachung. Ziegel.	Dachung. Schindeln.	Dachung. Stroh.	Versicherungssummen. I. Klasse. Franken.	Versicherungssummen. II. Klasse. Franken.	Versicherungssummen. III. Klasse. Franken.
39.		~~Geispolsheim Johann~~		Haus & Scheune			1	1			~~5000~~		
	a	Bolzern, ~~Alois~~ Josef.		Scheune		1/2	1/2	1					
40.		Schnieper ~~Gebrüder~~	Oberkreis	Haus gemischt			1	1			~~4000~~		
	a.			Scheune			1	1			~~2000~~		
	b.			Scheune			1	1			~~300~~ 1881 abgebrannt		
	c.			Waschhaus & Werkst.									
	d.			Speicher			1	1			~~500~~		
	e.			Schopf			1	1			~~600~~		
41.		Felix ~~Segrist~~ Blix	Mittlerkreis	Haus 2 Fam.			1	1			~~10000~~		
	a.			Scheune			1	1			5000		
	c.			Scheune			1	1			4500		
	d.			Waschhütte		1		1			600		
42.		Bolzern Alois ~~Josef~~	Unterkreis	Haus 2 Fam.			1	1			7000		
	a			Scheune			1				5400		
	b.			Werkstatt & Remise		1		1			600		
	c.			Waschhütte & Werkst.									
				Werkst. Scheune			1	1			600		
											50700		

Veränderung der Versicherungssummen für die

Erste Klasse. 18 75	18 83	18 95	18 97	18	18	Zweite Klasse. 18	18	18	18	18	18	Dritte Klasse. 18	18	18	18
6000															
	~~5000~~	19000													
		5000													
	1000														
	1000														

Brandassekuranz-Register der Gemeinde Kriens

Nro.	Lit.	Eigenthümer.	Benennung des Hofes oder Gutes.	Benennung der Gebäude.	Bauart. Stein.	Bauart. Riegel.	Bauart. Holz.	Dachung. Ziegel.	Dachung. Schindeln.	Dachung. Stroh.	Versicherungssummen. I. Klasse. Franken.	Versicherungssummen. II. Klasse. Franken.	Versicherungssummen. III. Klasse. Franken.	Veränderung der Versicherungssummen für die Erste Klasse. 1874.	1886	1896	1897	18	18	Zweite Klasse. 18	18	18	18	18	18	Dritte Klasse. 18	18	18	18
43.	I	Pfiffer Baltasar	Nagelschmiede	1/2 Haus, ~~Wohnstätte f. Leumwerk~~		1		1					~~4000~~		~~5000~~	8000													
	a.			Scheune mit Schopf			1	1			~~1500~~				1800														
	b			~~Wasserhaus~~			1	1			Auf 1. Juli 1894 in 4te Kl. versetzt.				~~500~~														
43.	II.	Gelli ~~Gebrüder~~ ~~Niklaus~~ Geschwister		1/2 Haus		1		1			~~9000~~			11,000															
44.45.		~~Bieholzer Josef~~ Grüter Niklaus	Lehnhaus	Haus			1	1			7300																		
46.		Williman ~~Wittwe~~ Leonz ~~Disler Jost~~	Kellerhaus	1/2 Haus			1	1			3000																		
47.		~~Imbach Joh. Georg Gebr.~~ ~~Stutz Josef~~ Mahler Jos. ~~Amrein Johan~~ ~~Lessart Steffan u. Frau~~		1/4 Haus			1	1			~~3500~~					4500													
48.		~~Stutz Jost~~		1/4 Haus			1	1			~~3600~~			~~3000~~		4500													
	a	~~Arnet Alois~~ ~~Haas Jakob~~ Müllerfrau née Peter Philippina		Holzhaus			1	1									200												
											27900		4000																

Staatsarchiv Luzern A 1143/107

Brandassekuranz-Register der Gemeinde Kriens

Nro.	Lit.	Eigenthümer.	Benennung des Hofes oder Gutes.	Benennung der Gebäude.	Bauart. Stein.	Bauart. Riegel.	Bauart. Holz.	Dachung. Ziegel.	Dachung. Schindeln.	Dachung. Stroh.	Versicherungssummen. I. Klasse. Franken.	Versicherungssummen. II. Klasse. Franken.	Versicherungssummen. III. Klasse. Franken.	Veränderung der Versicherungssummen für die Erste Klasse. 1875	1877	1879	1889	1894	1895	I Klasse. 1897	18	18	18	18	18	Dritte Klasse. 18	18	18	18
49.		Degen ~~Franz~~ Geschwister	Bachmatte	Haus			1	1			~~7000~~				8000														
	a.			Ladenhütten			1	1			200																		
	b.			Waschhaus	1			1							6000														
50.		Schütz Josef ~~Felix~~ ~~Degen Geschwister~~ Franz		Haus mit Werkstätte			1	1			~~9000~~								15,000										
	~~a.~~			Scheuerlein			1	1			~~3000~~	1895 abgetragen																	
	b.	Bucheli Alois		Waschhütte		1		1			~~600~~	1896 do.																	
	c.	" "		Kleinhäuslein		1		1			~~2500~~	1896 do.																	
51.		Schnyder ~~Othmar~~ Gebrüder	Zumacher	Haus u. Mosttrotte		1/2	1/2	1			~~6000~~							13,000											
	~~a.~~			~~Scheune~~			+	+			~~5000~~	1892 abgebrannt																	
	a			Scheune			1	1										10,500											
52.		Waisenamt Kriens	"	Haus			1	1			~~2000~~					4000													
	a.			Scheune			1	1			~~3000~~						5000												
	b.			Waisenhaus		1		1			~~20000~~					50,000													
	c.			Waschhaus u. Schweinstall		1/2	1/2	1			3000																		
	d		Von No 68 hieher	Scheune	1/2		1/2	1						~~8000~~		~~10000~~	9000												
	e			Schuppen mit Mosttrotte			1	1												2500									
53.		Scherer Geschwist		Haus			1	1			5000																		
	a.			Scheune			1	1			7000																		
											73300																		

Staatsarchiv Luzern A 1143/107

Brandassekuranz-Register der Gemeinde Kriens

Nro.	Lit.	Eigenthümer.	Benennung des Hofes oder Gutes.	Benennung der Gebäude.	Bauart. Stein.	Bauart. Riegel.	Bauart. Holz.	Dachung. Ziegel.	Dachung. Schindeln.	Dachung. Stroh.	Versicherungssummen. I. Klasse. Franken.	Versicherungssummen. II. Klasse. Franken.	Versicherungssummen. III. Klasse. Franken.
54.		Mahler Blasius	Hochrein	Haus			1	1			7000		
	a.			Scheune			1	1			7000		
	b.			Waschhaus		1		1			1000		
55 u 56.		Schnyder Leonhard ~~Schlapfer Josef~~ ~~Schuler Erasmus~~	Widenhof	Haus			1	1			~~7100~~		
	a.	Schnyder ~~Josef~~ Leonhard.		Scheune			1	1			11000		
	b.	~~Schlapfer Josef~~ Schreiber Erasmus		Hütte			1	1			~~600~~ 1115 abgelungen		
57.		~~Fanni Josef~~ ~~Fanni Johan~~ ~~Stutz, Martin~~ Degen ~~Geschwister~~	Roggern	Haus & Scheune			1	1			~~6000~~		
58.		Müller Emanuel ~~Reinert Ida~~	Hochrein	Haus			1	1			9700		
	a.	~~Büttimann Reinert Ida~~		Scheune			1	1			10000		
	b.			Waschhaus			1	1			900		
											67600		

Veränderung der Versicherungssummen für die

Erste Klasse.						Zweite Klasse.						Dritte Klasse.			
18 79	18 85.	1891	18	18	18	18	18	18	18	18	18	18	18	18	18
~~4000~~		16000													

Brandassekuranz-Register der Gemeinde Kriens

Nro.	Lit.	Eigenthümer.	Benennung des Hofes oder Gutes.	Benennung der Gebäude.	Bauart. Stein.	Bauart. Riegel.	Bauart. Holz.	Dachung. Ziegel.	Dachung. Schindeln.	Dachung. Stroh.	Versicherungssummen. I. Klasse. Franken.	Versicherungssummen. II. Klasse. Franken.	Versicherungssummen. III. Klasse. Franken.	Veränderung der Versicherungssummen für die Erste Klasse. 1887	1889	1896	18	18	18	Zweite Klasse. 18	18	18	18	18	18	Dritte Klasse. 18	18	18	18
59.		Müller Karl Emanuel	Großhof	Haus u. Schweinstall			1	1			3000																		
	a.			Scheune			1	1			~~15000~~					20000													
	b.			Waschhaus	1			1			500																		
60.		" "		Herrenhaus	1			1			35000																		
	a.			Remise u. Stallung	1/2	1/2		1			~~5000~~					8000													
~~61.~~		"	~~Riedmatt~~	~~Haus~~		~~+~~		~~+~~			~~1000~~	1889 abgetragen																	
	~~a.~~			Scheune			1	1			~~1500~~	1879 abgetragen																	
62.		Scherer Roman ~~Hengartner Joh. Bapt.~~	Längsage	Hauszweifach	1			1			~~6000~~				12000														
	a.			Sagen u. Ladenhütte			1	1			~~9000~~	16. Aug. 88 in IV. Klasse versetzt																	
	b.			Waschhaus mit Stall u. Werkstatt	1/2	1/2		1			~~4000~~				7000														
	c.			Einrichtung z. Sage-Werk							~~5000~~	16. Aug. 88 in IV. Klasse versetzt																	
63.		Amstutz ~~Johann~~ Bernhard	Datenberg	Haus			1	1			14000																		
	a.			Scheune			1	1			10000																		
	b			Ladenhütte			1	1						3500															
64.		Bühler Josef sel. Erben	Walche	Walche			1	1			~~2000~~	82 abgebr.																	
											111500																		

Staatsarchiv Luzern A 1143/107

Brandassekuranz-Register der Gemeinde Kriens.

Nro.	Lit.	Eigenthümer.	Benennung des Hofes oder Gutes.	Benennung der Gebäude.	Bauart. Stein.	Bauart. Riegel.	Bauart. Holz.	Dachung. Ziegel.	Dachung. Schindeln.	Dachung. Stroh.	Versicherungssummen. I. Klasse. Franken.	Versicherungssummen. II. Klasse. Franken.	Versicherungssummen. III. Klasse. Franken.	Veränderung der Versicherungssummen für die Erste Klasse. 1873.	1874.	1875.	1876.	1887.	1889.	Erste ~~Zweite~~ Klasse. 1898.	18	18	18	18	18	Dritte Klasse. 18	18	18	18
65.		~~Eigensatz Josef~~	Amlehn	Haus			1	1			~~5000~~			~~9000~~			11,000												
	a.	Wenger, ~~Christian~~ Christian ~~Geschwister~~		Scheune			1	1 ½	½			~~6000~~		~~6000~~			9000												
	b.			Haus	½	½		1						~~13000~~	~~20000~~		25,000												
	c			Weidenhütte			1	1										1500											
66.		Bühholzer ~~Brüder~~ ~~Josef Nathan~~	Großfeld	Haus	1			1			~~3000~~				15000														
	a.	Friederich ~~z. Julius~~		Scheune			1	1			~~7000~~				~~10000~~					13000									
	b.			Wasch- u. Käshütte	1			1			~~1000~~				1200														
67.		"		Haus			1	1			~~6000~~				9000														
68.		~~Bolzern Leodegar~~	Feld	Haus mit Anbau			1	1			~~6000~~							7000											
	a	Fischer Vinzenz		Scheuerlein			1	1			6000																		
	~~b.~~	~~Waisenamt Kriens~~	(: zu No 52 d 1874 getragen)	~~Scheune~~			+	+			~~6000~~																		
	c.	~~Bolzern, Leodegar~~ Oliger		Waschhaus u. Brennerei		1		1						~~800~~				1000											
69.		Zünd Jos. ~~Frau~~ Fischer Franz ~~u. Vinz.~~	Lauerz	Haus			1	1			~~15000~~					~~20000~~			18000										
	a.			Scheune			1	1			~~10000~~					~~13000~~			11000										
	b.			Speicher			1	1			~~600~~					1000													
	~~c~~	~~Zünd Robert~~ ~~Stadtgemeinde Luzern~~	~~Riedmatt~~	~~Scheune~~			+	+			~~2200~~	1889 ab getragen																	
											72800	6000																	

Staatsarchiv Luzern A 1143/107

Brandassekuranz-Register der Gemeinde Kriens

Nro.	Lit.	Eigenthümer.	Benennung des Hofes oder Gutes.	Benennung der Gebäude.	Bauart. Stein.	Bauart. Riegel.	Bauart. Holz.	Dachung. Ziegel.	Dachung. Schindeln.	Dachung. Stroh.	Versicherungssummen. I. Klasse. Franken.	Versicherungssummen. II. Klasse. Franken.	Versicherungssummen. III. Klasse. Franken.	Veränderung der Versicherungssummen für die Erste Klasse. 1872	1873	1883	1885	1893	1898	Zweite Klasse. 18	18	18	18	18	18	Dritte Klasse. 18	18	18	18
70.		~~Hug Schwestern~~	Roggern	Haus			1	1			~~1800~~							4000											
	a.	~~Zimmermann Aloisia geb. Hug~~ Albisser-Arnggen Frau		Scheune			1	1			~~1000~~							1800											
71.		~~Haas Eligius~~		Haus			1	1			4000																		
	a.	~~Müller Johann Gebrüder~~ Zimmermann Josef		Scheune			1	1			~~2000~~				5000														
72.		Bieholzer ~~Josef~~	Schellenmatt	Haus 3 fach			1	1			4000																		
	a.	Gebrüder		Scheune			1	1			4000																		
73.		~~Fischer Gebr. Schmid Jos.~~ ~~Hasler Rupprecht~~	Zehrhof	Haus			1	1			~~15000~~					~~20000~~			23000										
	a.	~~Waller Xaver~~ Bachmann Kaspar		Scheune			1	1			~~4000~~			11000															
	b.	~~id.~~		Wohnhaus ~~Waschhütte~~	1	1	1	1			~~200~~						~~2000~~		4500										
74.		~~Jung Josef~~	Wißmatt	Haus			1	1			6000																		
	a.	Furrer ~~Moriz~~ Gebrüder		Scheune			1	1			11000																		
	b			Waschhaus		1		1			100																		
											53100																		

Staatsarchiv Luzern A 1143/107

Brandassekuranz-Register der Gemeinde Kriens.

Nro.	Lit.	Eigenthümer.	Benennung des Hofes oder Gutes.	Benennung der Gebäude.	Bauart. Stein.	Bauart. Riegel.	Bauart. Holz.	Dachung. Ziegel.	Dachung. Schindeln.	Dachung. Stroh.	Versicherungssummen. I. Klasse. Franken.	Versicherungssummen. II. Klasse. Franken.	Versicherungssummen. III. Klasse. Franken.	Veränderung der Versicherungssummen für die Erste Klasse. 1872	1873	1874	1882	1890	1892	I. ~~Zweite~~ Klasse. 1894	1895	1896	1898	18	18	Zweite ~~Dritte~~ Klasse. 1895	18	18	18
75.		Schnyder ~~Josef~~ Leonhard	Rösslimatt	Haus 2 fach			1	1			~~5000~~								6000										
76.		Schnyder Leonhard		" 3 fach			1	1			~~4000~~								5000										
	a.			Scheune			1	1			9000																		
77.		Muri Mathias	Tiefgraben	Haus			1	1			~~3500~~				6000														
	a			Scheune			1	1			~~2000~~			~~4000~~				6000											
78.		Theiler ~~Gebr.~~ Leodegar	Riedmatt (Schweighof)	Haus		1/2	1/2	1			~~5000~~					~~7000~~					10,000								
	a.			Scheune			1	1			~~5000~~					~~6000~~	~~12000~~					16000							
	b.			Allmendschürli			1	1			~~200~~					500													
79.		Theiler ~~Gebrüder~~ Leonz.	Erbsrütte	Haus & Hütte			1	1			~~4000~~									~~6000~~	8000								
	a.			Schweinstall			1	1			~~600~~										800								
	b.			Scheune			1	1			~~4000~~									~~5000~~	7500								
	c.			Scheune			1	1	1			~~2000~~														4000			
80.		Buholzer Alois	Tiefgraben	~~Haus & Scheune~~			1	1			~~5200~~ 1897 abgetragen												18000						
											47500	2000																	

Staatsarchiv Luzern A 1143/107

Brandassekuranz-Register der Gemeinde Kriens

Fol. 14

Nro.	Lit.	Eigenthümer.	Benennung des Hofes oder Gutes.	Benennung der Gebäude.	Bauart. Stein.	Bauart. Riegel.	Bauart. Holz.	Dachung. Ziegel.	Dachung. Schindeln.	Dachung. Stroh.	Versicherungssummen. I. Klasse. Franken.	Versicherungssummen. II. Klasse. Franken.	Versicherungssummen. III. Klasse. Franken.
81.		~~Bossard Anton~~ ~~Hutter Melchior~~	Kühmatt	Haus			1	1			~~5500~~		
	a.			Scheune			1	1			~~3500~~		
81.	b.	~~Stadthalter Brüder~~	Brande	Haus u. Scheune	1		1	1			~~5500~~		
	c.	~~Leopold Brüder~~ Renggli Albert.		Bad u. Waschhaus	1			1					
82.		Stadhalter Jost	Bucholgli	Haus			1	1			~~1000~~		
	a.			Scheune			1	1			~~500~~		
	b.			Scheune Anbau.							~~1000~~		
83.		~~Müller Sophie geb.~~ ~~Hartmann Karl.~~	Gsang	Haus			1	1				3800	
	a.	~~Halder Adolf, Hausbes.~~ Frau Sigrist		Scheune			1	1			3500		
84.		~~Sigrist Josef Gebrüder~~ Strick		Haus			1	1			~~1500~~		
	a.	Sigrist Maria		Scheune			1	1			~~800~~		
	b.	Sigrist Josef		Scheune			1	1			~~1000~~		
	6.	" "		Reinmattscheune			1	1			~~800~~		
84	D	Sigrist Josef	Pfund	Haus	1		1	1					
											22600	3800	

Veränderung der Versicherungssummen für die

Erste Klasse. 18 97	18 82	18 86	18 88	18 90.	18 95	18 97	18 98	18	18	18	18	I. Klasse.	Dritte Klasse. 18	18	18	18
5500			~~5000~~	4000			19000									
				1500			3000									
				2000												
						~~5000~~										
						~~3500~~										
					3000											
					2000											
						~~3500~~										

Brandassekuranz-Register der Gemeinde Kriens.

Nro.	Lit.	Eigenthümer.	Benennung des Hofes oder Gutes.	Benennung der Gebäude.	Bauart. Stein.	Bauart. Riegel.	Bauart. Holz.	Dachung. Ziegel.	Dachung. Schindeln.	Dachung. Stroh.	Versicherungssummen. I. Klasse. Franken.	Versicherungssummen. II. Klasse. Franken.	Versicherungssummen. III. Klasse. Franken.
85.		Armen- & Waisenrath	Schlüne	Haus	1			1			~~4600~~		
	a.			Scheune			1	1			~~3800~~		
86.		~~Haas Josef Alth~~	"	Haus			1	1			~~8000~~	1885 abgebrannt	
	a.	~~Holzh. & Remise~~		Scheune			1	1			~~4500~~		
	b.	Fabrik Kapf.		Scheune			1	1			~~3600~~		
	c.			Werkstätte mit Wohnung		1		1			~~3000~~		
87.		~~Haas Peter~~ Peter Fischer Josef.	Fischell	Haus			1	1			~~2600~~		
	a.	~~Burg Ulrich~~ Rollikat.		Scheune			1	1			~~900~~		
	b.			Werkstätte		1		1			~~600~~		
88.		~~Hug Josef Kaufm.~~ Fang Moritz Stiftsch. Hofrath		Haus		1		1			~~3000~~		
	a.			Scheune		½		½	1		~~4000~~		
	b.			Werkstätte		1		1			~~500~~		
	c			Schweinställe			1	1			~~600~~		
	d.	Burholzer Friedrich	Schlüne	Allmend.									
	e			Scheune			1	1			~~2000~~		
				~~Holzhütte~~			+	+			~~300~~	abgebrungen.	
											41900		

Veränderung der Versicherungssummen für die

Erste Klasse. 18 78	18 85.	18 87	18 89	18	18	Zweite Klasse. 18	18	18	18	18	18	Dritte Klasse. 18	18	18	18
			~~5000~~												
			~~4500~~												
		~~5000~~	~~8000~~												
~~2000~~															
	~~4000~~														
	~~1800~~														
	~~700~~														
			~~4500~~												

Staatsarchiv Luzern A 1143/107

Brandassekuranz-Register der Gemeinde Kriens

Nro.	Lit.	Eigenthümer.	Benennung des Hofes oder Gutes.	Benennung der Gebäude.	Bauart. Stein.	Bauart. Riegel.	Bauart. Holz.	Dachung. Ziegel.	Dachung. Schindeln.	Dachung. Stroh.	Versicherungssummen. I. Klasse. Franken.	Versicherungssummen. II. Klasse. Franken.	Versicherungssummen. III. Klasse. Franken.	Veränderung der Versicherungssummen für die Erste Klasse. 1873	1874	1884	1889	1894	1895	Dritte Klasse. 1898	18	18	18	18	18	Dritte Klasse. 18	18	18	18
89.		Armen Waisenrath Luzern	Wiggen	Haus u. Schopf			1	1			~~3000~~						4500												
	a.			Scheune			1	1			~~1500~~						2500												
90.		Theiler ~~Gebrüder~~ ~~Josef~~	Grabenhof	Haus			1	1			~~5000~~			6000															
	a	Leodegar. ~~Melchior~~ ~~Frau~~		Oeconomiegebäude ~~Scheune~~	1		x	1			~~3000~~			~~6000~~					~~6000~~	5500									
91.		Theiler ~~Franz u.~~ Leonz	u. Maria	Haus u. Scheune			1	1			~~5000~~					7000													
92.		Sigrist Jost ~~u. Josef~~	Mettlen	Haus 2fach			1	1			~~2600~~							5000											
	a.			Scheune			1	1			~~2600~~							5000											
93.		Pfiffer Josef	Quintrichi	Haus 2fach			1	1			3500																		
	a.			Scheune			1	1			~~1000~~				3000														
	b.			Waschhaus		1		1			300																		
											27500																		

Staatsarchiv Luzern A 1143/107

Brandassekuranz-Register der Gemeinde Kriens.

Nro.	Lit.	Eigenthümer.	Benennung des Hofes oder Gutes.	Benennung der Gebäude.	Bauart. Stein.	Bauart. Riegel.	Bauart. Holz.	Dachung. Ziegel.	Dachung. Schindeln.	Dachung. Stroh.	Versicherungssummen. I. Klasse. Franken.	Versicherungssummen. II. Klasse. Franken.	Versicherungssummen. III. Klasse. Franken.	Veränderung der Versicherungssummen für die Erste Klasse. 1874	1875	1886	18	18	18	Zweite Klasse. 1874	18	18	18	18	18	Dritte Klasse. 18	18	18	18
94.		~~Hürter Xaver~~	Sidhalten	½ Haus			1	1			1600																		
	a.	~~Amrein, Josef~~		Scheune			1	1			1600																		
		~~Bucher Peter~~																											
		Imbach Johan																											
94.		Bühölzer Alois	"	½ Haus			1	1			~~1400~~				3000														
	a.			Scheuerlein			1	1			~~1500~~				2000														
95.		~~Fuchs Melchior~~																											
		~~Müller Joh. Lehrer~~	~~Gebrüder~~	Haus			1	1			6000																		
	a.	~~Johann Isidor~~ ~~Höggli~~	~~Frau~~	Scheune			1	1			3600																		
		Steger Dominik																											
96.		Bücher Baptist ~~Haas Leonhard~~	Schweinfrech	Haus			1	1			~~2500~~			5000															
	a.	~~Fuchs Thomas~~		Scheune			1	1			~~2000~~			4000															
	b			Waschhütte & Dürrsen	½		½	1			~~1000~~									1200									
	c			Speicher			1	1			200																		
97.		Schnijder Johan	Lehn	Haus			1	1			~~1800~~					3000													
	a.			Scheune			1	1			~~2000~~					2500													
	b			Waschhütte			1	1								500													
											25200																		

Staatsarchiv Luzern A 1143/107

Brandassekuranz-Register der Gemeinde Kriens.

Nro.	Lit.	Eigenthümer.	Benennung des Hofes oder Gutes.	Benennung der Gebäude.	Bauart. Stein.	Bauart. Riegel.	Bauart. Holz.	Dachung. Ziegel.	Dachung. Schindeln.	Dachung. Stroh.	Versicherungssummen. I. Klasse. Franken.	Versicherungssummen. II. Klasse. Franken.	Versicherungssummen. III. Klasse. Franken.	Veränderung der Versicherungssummen für die Erste Klasse. 1874	1888	1893	1894	18	18	Zweite Klasse. 18	18	18	18	18	18	Dritte Klasse. 18	18	18	18
98.		Haas Kaspar	Strick	Haus u. Scheune			1	1			2000																		
	a.		Schlag	Scheuerlein			1	1			1300																		
99.		Meier Frau v. Rinder ~~Bühholzer Josef~~	Emermatt	Haus			1	1			~~1500~~						4500												
	a.			Scheune			1	1			~~1600~~						3000												
	b.			Scheuerlein			1	1			~~300~~						800												
100.	I.	Bühholzer Andreas	Bodenmatt	Haus			1	1			1200																		
	a.			Scheune			1	1			1500																		
100	II.	Obiger	"	Haus u. Scheune			1	1			4000																		
	a			Waschhütte			1	1			400																		
	b.	"		Scheune			1	1								2000													
101.		~~Hüsler Franz~~ ~~Bieri Leonz~~	Kreuel	Haus			1	1			~~3500~~			6500															
	a.	~~Hartmann, Franz Josef~~ ~~Bründler Xaver~~ Schilliger Xaver		Scheune			1	1			~~2500~~			3500															
102.		Schnyder ~~Franz~~ Jos.	Weiritti	Haus			1	1½	X			~~1000~~			3000														
	a.			Scheune			1	1	X			~~600~~			4000														
											19700	1600																	

Staatsarchiv Luzern A 1143/107

Brandassekuranz-Register der Gemeinde Kriens.

Nro.	Lit.	Eigenthümer.	Benennung des Hofes oder Gutes.	Benennung der Gebäude.	Bauart. Stein.	Bauart. Ziegel.	Bauart. Holz.	Dachung. Ziegel.	Dachung. Schindeln.	Dachung. Stroh.	Versicherungssummen. I. Klasse. Franken.	Versicherungssummen. II. Klasse. Franken.	Versicherungssummen. III. Klasse. Franken.
103.		~~Haas Geschwister Schuf~~ Weiritti		Haus & Scheune			1	½	½			~~2000~~	
	a.	Schnyder Josef		Schmiedhaus			1	½	½			~ 400	
104.		~~Fuchs Jos. Kaspar Elbe~~ Hunkeler Anton	Höll	Haus			1	1			~ ~~3200~~		
	a.	Keiser Gottfried.		Scheune			1	1			~ ~~2000~~		
106.		Bieri Jakob	Stalden	Haus 2 Fuss			1	1			~~2200~~		
	a			Scheune			1	1			~~1000~~		
	b.			Schmiedhaus			1	1			~ 600		
107.		~~Amrein Joh. Gg. Kaiser~~ Haas Josef	Himelreich	Haus			1	1			2000		
	a.	~~Käslin, gen. Schmid~~ Meier Jakob Gutsbauer		Scheune			1	1			~~500~~		
	b			Haus	1			1					
108.		Haas ~~Kaspar~~ Jost	Höllweid	Haus			1	½	½			~ 1500	
	a.			Scheune			1	½	½			~ 1000	
											14000	4900	

Veränderung der Versicherungssummen für die

Erste Klasse. I. Kl. ~~Zweite~~ Klasse.												Dritte Klasse.			
18~~77~~	18~~78~~	18~~80~~	18~~89~~	18~~91~~	18~~93~~	18~~94~~	18~~98~~	18	18	18	18	18	18	18	18
	~ 3500														
							~~8500~~								
							~~1000~~								
			~ 3200												
			~ 2000												
~~2000~~															
	~ 2500			~~4500~~	~ 10,000										

Brandassekuranz-Register der Gemeinde Kriens

Nro.	Lit.	Eigenthümer.	Benennung des Hofes oder Gutes.	Benennung der Gebäude.	Bauart. Stein.	Bauart. Riegel.	Bauart. Holz.	Dachung. Ziegel.	Dachung. Schindeln.	Dachung. Stroh.	Versicherungssummen. I. Klasse. Franken.	Versicherungssummen. II. Klasse. Franken.	Versicherungssummen. III. Klasse. Franken.	Veränderung der Versicherungssummen für die Erste Klasse. 1875	1892	1895	1896	1898	18	Zweite Klasse. 1892	18	18	18	18	18	Dritte Klasse. 18	18	18	18
109.		~~Buholzer Gebrüder~~ Haas Alois	Fedi	Haus			1	1			~~3600~~				5500														
	a			Scheune			1	½	½			~~1600~~								3500									
110.		~~Kretz Friedlin~~ ~~Greter Baptist~~	Buholz	Haus			1	1			~~4600~~					~~7500~~	12000												
	a.	~~Blättler Fr. Jos.~~		Sommerstall			1	1			200																		
	b.	~~Anderhalden Alois~~		Scheune			1	1			~~6000~~					8000													
		~~Blättler Franz Josef~~ ~~Bammert Joh.~~ Düggeli Karl																											
111. u. 112		Haas Othmar	"	½ Haus			1	1			~~2500~~					6000													
	a.			Scheune ~~u. Wasch-~~ ~~hütte u. Dörrofen~~			1	1					~~2000~~			4000													
~~112.~~		~~Schnyder Wittwe nie~~ ~~Bolzern~~		½ Haus			1	1			~~1000~~			~~1500~~															
112	a.	~~Fuchs, Dominik~~ Haas Othmar		Scheune			1	1			~~1000~~			~~1500~~		2000													
113.		Haas Haver	Hütte	Haus u. Scheune			1	1			~~2000~~							4000											
											20700	1600	2000																

Staatsarchiv Luzern A 1143/107

Brandassekuranz-Register der Gemeinde Kriens

Nro.	Lit.	Eigenthümer.	Benennung des Hofes oder Gutes.	Benennung der Gebäude.	Bauart. Stein.	Bauart. Riegel.	Bauart. Holz.	Dachung. Ziegel.	Dachung. Schindeln.	Dachung. Stroh.	Versicherungssummen. I. Klasse. Franken.	Versicherungssummen. II. Klasse. Franken.	Versicherungssummen. III. Klasse. Franken.	Veränderung der Versicherungssummen für die Erste Klasse. 1888	1893	1896	1897	18	18	Zweite Klasse. 18	18	18	18	18	18	Dritte Klasse. 18	18	18	18
114.		~~Knüsel Josef~~ Hüsler Frau	Stüden	Haus u. Scheune			1	1			~~2500~~						4500												
115.		~~Bösch Balz u. Mutter~~ ~~Arnet Frau~~ Blättler Alois	Ober Allenwinden	Haus u. Scheune			1	1			~~1500~~				4000														
116.		Greter Josef ~~Schwander Candid~~ ~~Stadelman Anton~~	Unter "	Haus u. Scheune			1	1			5000																		
117.		Meier von	Schauensee	Haus			1	1			8000																		
	a.			Scheune			1	1			12000																		
	b.			Laden u. Werkstätte			1	1			2000																		
118.				Schloß	1			1			30000																		
119.			Gehri	Haus			1	1			1882 abgetr.	~~500~~																	
120.		~~Haas~~ Amrein Peter ~~Hürter Anton~~ ~~Umkehl Johann~~	"	Haus u. ~~Scheune~~			1	1			~~1600~~			~~2000~~		5000													
	a			Scheune			1	1						~~1500~~		2000													
											62600	500																	

Staatsarchiv Luzern A 1143/107

Brandassekuranz-Register der Gemeinde Kriens

Nro.	Lit.	Eigenthümer.	Benennung des Hofes oder Gutes.	Benennung der Gebäude.	Bauart. Stein.	Bauart. Riegel.	Bauart. Holz.	Dachung. Ziegel.	Dachung. Schindeln.	Dachung. Stroh.	Versicherungssummen. I. Klasse. Franken.	Versicherungssummen. II. Klasse. Franken.	Versicherungssummen. III. Klasse. Franken.
121.		~~Bäuch Melchior~~	Haasle	½ Hand			/	/			~~1400~~		
	a	~~Hecher, Baar~~ Emenegger Josef. ~~Ammann. Anna Johann. Frau~~		Scheune			/	/			1580		
	b.	~~Kreuzer~~ ~~Kreuzer Josef~~ ~~Kreuzer Martins~~ ~~Braun frau geb. Häfliger.~~	Zurmühle Aeuis.	Scheune			/	/			1500		
121.	c	~~Obige~~ Kreggen Josef	Zurmühle Aeuis.	½ Hand			/	/			~~1400~~		
122.		Rittiman Gebr.	Obermatt	Hand			/	/			4000		
	a.			Scheune			/	/			3000		
	b.			Waschhaus u. Schweinstall	/	/		/			400		
123.		Barri Franz ~~Kaspar~~ ~~Josef~~ ~~Mathis Josef Kaspar~~	Thalacker	Hand u. Trotte			/	/			5000		
	a.			Scheune			/	/			~~2000~~ übertragen.		
	b.	" ~~Kaspar.~~		Obere Scheune	/		/	/			~~5000~~		
	c.			Waschhütte u. Schweinstall	½	½		/			2000		
123.	d.	~~Mathis Melchior Josef Kaspar~~		Waschh. Rathsitte	/			/			500		
											28500		

Veränderung der Versicherungssummen für die																	
Erste Klasse.						Zweite Klasse.						Dritte Klasse.					
1873.	18	1897	18	18	18	18	18	18	18	18	18	18	18	18	18	18	18
3000																	
4500																	

Brandassekuranz-Register der Gemeinde Koriens.

Nro.	Lit.	Eigenthümer.	Benennung des Hofes oder Gutes.	Benennung der Gebäude.	Bauart. Stein.	Bauart. Riegel.	Bauart. Holz.	Dachung. Ziegel.	Dachung. Schindeln.	Dachung. Stroh.	Versicherungssummen. I. Klasse. Franken.	II. Klasse. Franken.	III. Klasse. Franken.
124.		Mahler ~~Klaus sel.~~	Großhasle	Haus			1	1			~~5000~~		
	a.			Scheune			1	1			7000		
125.		~~Zwillmann Marie~~	Kilchr	Haus			1	1			~~5000~~		
	a.	~~Bieth Broder Rudolf~~		Scheune			1	1			~~4000~~		
	b.	Schmid Jost.		Werkstätte		1		1			1500		
126.		Boberm Balz	Klösterli	Haus u Scheune			1	1			~~3000~~		
	a			Holzhaus			1	1					
		~~Aeschbacher Johann & Barbara Jost~~											
		~~Lehrer Franz sel. Paul Aeschbacher &~~		Franz Josef									
		~~Schneider Hellmar~~											
127 a 128		~~Fierz Hellmut Lehrer~~	Hasle	Anteil Haus			1	1			~~6000~~		
	a.	Bank Josef		Scheune			1	1			~~3000~~		
	b.	~~Aeschbacher Johann~~	~~in Obigen~~	Scheune			1	1					
		Schneider Franz											
		Sidler Johann											
129.		~~Fierz Josef Geschwisten~~	Brunhof	Haus			1	1			4600		
	a.			Scheune			1	1			~~5000~~		
127 a 128	II	Schneider Franz	Hinterhasle	Anteil Haus			1	1					
											~~44600~~		

Veränderung der Versicherungssummen für die																
Erste Klasse.							I. Klasse.						Dritte Klasse.			
18~~11~~.	1875	1876	1892	1894	1895	1897	1898	18	18	18	18	18	18	18	18	
							13000									
						10000										
						6000										
~~4600~~	6500															
			500													
						~~5000~~										
						2000										
						1500										
					4000											
							7000									

Staatsarchiv Luzern A 1143/107

Brandassekuranz-Register der Gemeinde Kriens

Nro.	Lit.	Eigenthümer.	Benennung des Hofes oder Gutes.	Benennung der Gebäude.	Bauart. Stein.	Bauart. Ziegel.	Bauart. Holz.	Dachung. Ziegel.	Dachung. Schindeln.	Dachung. Stroh.	Versicherungssummen. I. Klasse. Franken.	Versicherungssummen. II. Klasse. Franken.	Versicherungssummen. III. Klasse. Franken.
130.		~~Steiner Jost~~ ~~Buholzer Landgr.~~ Amrein Jakob	Katzenbalg	Haus u Scheune			1		1			~~1000~~	
131.		~~Amrest Johann~~ ~~Stadtschreiber Keller~~ Lindkalber Niklaus		Haus u Scheune			1	1			~~2000~~		
132.		~~Zimmermann Martin~~ ~~Blum u Josef~~ ~~Feerschrot Caspar~~ ~~Wolf Josef~~ Amrein Johann. ~~Buholzer Blasius~~ ~~Buholzer Blasius Landmann Josef~~	Geitschen	Haus u Scheune			1	1			~~3000~~		
133.		~~Bühlmann Melchior~~	Balgrütti	Haus			1	1			~3000		
	a.			Scheune			1	1			~2000		
	b			Waschhaus			1	1					
134.		~~Amrein Johann~~ ~~Burri Josef~~ ~~Klarys Christian~~ ~~Schnyder Johann~~		Haus			1	1			~~1000~~		
	a.	~~Dahinden Xaver~~		Scheune			1	1			~3000		
135.		Amrein Kinder des Joseph. ~~Müller Joseph~~ ~~Amrein Jacob~~ Amrein Xaver	Hüttli	Haus u Scheune			1	1	1		~~2000~~		
	a.	~~Bühlmann Josef~~ ~~Aberhalstrasse Amt~~ Buholzer Blasius.		Scheune			1		1			~1000	
											16500	~2500	

Veränderung der Versicherungssummen für die

Erste Klasse. 18~~78~~	18~~84~~	18~~86~~	18~~89~~	18~~95~~	18	Zweite Klasse. 18~~78~~	18~~89~~	18	18	18	18	Dritte Klasse. 18	18	18	18
						~2500									
~2500															
	~6000														

Brandassekuranz-Register der Gemeinde Kriens.

Nro.	Lit.	Eigenthümer.	Benennung des Hofes oder Gutes.	Benennung der Gebäude.	Bauart. Stein.	Bauart. Riegel.	Bauart. Holz.	Dachung. Ziegel.	Dachung. Schindeln.	Dachung. Stroh.	Versicherungssummen. I. Klasse. Franken.	Versicherungssummen. II. Klasse. Franken.	Versicherungssummen. III. Klasse. Franken.
136.		~~Huber~~ Josef Haas	Katzenbalg	Haus u Scheune			1	1			4000		
	a.			Werkstätte u Stöckli									
				ofen		1		1			600		
137.		Müller ~~Georg~~ Johan	Langrüti	Haus			1	1			~~2000~~		
	a.			Scheune			1	1			~~2500~~		
139.		Lisibach ~~Brunen~~ Familie	Obermatt	1/2 Haus			1	1			2500		
	a.			1/2 Scheune			1	1/2	1/2			1500	
		~~Huber Johann~~ ~~Huber Christen~~											
140.		~~Kaufmann Jakob~~	"	1/2 Haus			1	1			2000		
	a.	~~Huber Christen Wt.~~		1/2 Scheune			1	1/2	1/2			1000	
		Lisibach ~~Gabriel~~ Gabriel ~~Christen~~ familie											
		~~z Mutter geb Maria Anna Schmidli~~											
141.		Müri ~~Heinrich~~ Jakob	Studenhof	Haus			1	1			~~4000~~		
	a.			Scheune			1	1			~~3000~~		
	b.			Werkstätte	1			1			~~500~~		
											21100	2500	

Veränderung der Versicherungssummen für die	Erste Klasse.						Zweite Klasse.						Dritte Klasse.			
	1895	18~~78~~	18	18	18	18	18	18	18	18	18	18	18	18	18	18
	5000															
	5000															

Brandassekuranz-Register der Gemeinde Kriens.

Nro.	Lit.	Eigenthümer.	Benennung des Hofes oder Gutes.	Benennung der Gebäude.	Bauart. Stein.	Bauart. Ziegel.	Bauart. Holz.	Dachung. Ziegel.	Dachung. Schindeln.	Dachung. Stroh.	Versicherungssummen. I. Klasse. Franken.	II. Klasse. Franken.	III. Klasse. Franken.
142 u 43.		~~Albisser Johann Jost~~ Studenhof	Studenhof	Haus			1	1			4000		
	a.	~~Anthelm Johann~~ Fuchs Xaver		Scheune			1	1			~~2000~~		
144.		Kretz Abrid. ~~Amrein Johann~~		Haus			1	1			6000		
	a.			Scheune			1	1			2500		
145.		Pfyl ~~Joseph~~ ~~Franz Xaver~~ ~~Albisser Xaver~~	in der Weid	Haus			1	1			~~4500~~		
	a.			Scheune			1	1			2500		
146.		~~Kretz Jost~~ Friedlin		Haus			1	1			4000		
	a.	Iregger Xaver		Scheune			1	1			~~4000~~ —		
	b.			Wechselhaus	1			1			~~200~~		
148 u 49.		Bründler ~~Joseph~~ Jost	Geissrütti	Haus u Scheune			1	1			4000		
	b.			~~Wechselhütte~~	1			1			~~1000~~ 1893 abgestrichen		
148 u. 149	a	" " "		Wechselhaus	1			1					
											25300		

Veränderung der Versicherungssummen für die

Erste Klasse. 18 77	18 78	18 90	18 92	18 94	18	Zweite Klasse. 18	18	18	18	18	18	Dritte Klasse. 18	18	18	18
		~~4000~~	4500												
1500															

Brandassekuranz-Register der Gemeinde Kriens

Nro.	Lit.	Eigenthümer.	Benennung des Hofes oder Gutes.	Benennung der Gebäude.	Bauart. Stein.	Bauart. Riegel.	Bauart. Holz.	Dachung. Ziegel.	Dachung. Schindeln.	Dachung. Stroh.	Versicherungssummen. I. Klasse. Franken.	II. Klasse. Franken.	III. Klasse. Franken.	Veränderung der Versicherungssummen für die Erste Klasse. 1876	1877	1885	1886	1892	1894	erste ~~Zweite~~ Klasse. 1898	18	18	18	18	18	Dritte Klasse. 18	18	18	18
150.		~~Klingler Heinrich~~ ~~Rudolf~~	Haus u. Scheune				1	1			~~4000~~							6000											
	a.	Bründler Jost.		Holzhaus			1	1								700													
151.		~~Simacher Johann~~ ~~Peter Alois~~	Brand	Haus			1	1			~~1500~~				3000														
	a	~~Schriber Kasp~~ Rüttmann Hieronimus		Scheuerlein			1	1			~~500~~						1500												
153.		Schilter Alois		1/3 Haus			1	1			~~800~~							~~3000~~		5000									
	a.			Scheune							~~400~~							1000											
154.		~~Bucholzer Josef~~ ~~Miller Johann~~ Frau geb. Sigrist	Specht	2/3 Haus			1	1			1000																		
	a.			Scheune			1	1			~~1000~~			3000															
155.		~~Reinert Alois~~ ~~Wymann Frau geb. Schwyzer~~ Kreis Christian		Haus u. Scheune			1	1			~~4000~~								8000										
											13200																		

Staatsarchiv Luzern A 1143/107

Brandassekuranz-Register der Gemeinde Kriens

Nro.	Lit.	Eigenthümer.	Benennung des Hofes oder Gutes.	Benennung der Gebäude.	Bauart. Stein.	Bauart. Ziegel.	Bauart. Holz.	Dachung. Ziegel.	Dachung. Schindeln.	Dachung. Stroh.	Versicherungssummen. I. Klasse. Franken.	Versicherungssummen. II. Klasse. Franken.	Versicherungssummen. III. Klasse. Franken.
156.		Bühlmann ~~Kriens~~ Josef	Geissrüti	Haus			1	1			4000		
	a.			Scheune			1	1			2000		
157.		~~Gilli~~ ~~Anna~~ Haas Jost ~~Balthasar~~,	Sonnenrain	Haus			1	1			~~4100~~		
	a.			Scheune			1	1			~~1000~~		
158.	I.	Haas Kaspar ~~Stofel~~ ~~Erben~~		½ Haus			1	1			800		
	a.			Schmiedlein			1	1			800		
158.	II.	~~Gabriel Schlumpf~~ ~~Reinert Jost~~ Ottiger Pelagius sel. Erben		½ Haus & Scheune			1	1			~~1000~~		
159/160		Haas ~~Kaspar~~ Kaspar	Kiebel	½ Haus			1	1½	4		~~2000~~	~~2000~~	
159	a.			Scheune			1	1			~~2000~~		
											12700	2000	

Veränderung der Versicherungssummen für die

Erste Klasse. 1875	1876	1877	1890.	18	18	Zweite Klasse. 18	18	18	18	18	18	Dritte Klasse. 18	18	18	18
2500															
~~2000~~		3200													

Brandassekuranz-Register der Gemeinde Kriens

Nro.	Lit.	Eigenthümer.	Benennung des Hofes oder Gutes.	Benennung der Gebäude.	Bauart. Stein.	Bauart. Riegel.	Bauart. Holz.	Dachung. Ziegel.	Dachung. Schindeln.	Dachung. Stroh.	Versicherungssummen. I. Klasse. Franken.	Versicherungssummen. II. Klasse. Franken.	Versicherungssummen. III. Klasse. Franken.
160.		~~Bachli Alois z. Kalt~~ Gilli Alois z. Kalt Kaspar		~~Haus~~			1	½	½			~~2000~~	
	a.	Dampfziegelei & Cementwaarenfabr.		Trieb. Schopf			1	1			2000		
161 u 62.		Gilli Kaspar (sel. Erben	Sackmeis	Haus			1	1			~~2000~~		
	a.			Schopf			1	1			~~2000~~		
163.		~~Josef~~ ~~Felder Jakob~~		Haus & Schopf			1	1				~~3000~~	
		~~Schmacher Johann~~											
		~~Meyer Balthasar~~											
		Krieger Kaspar											
	a			Schopf				1					
164.		~~Fuchs Alois~~	Hackenrain	Haus			1	1			~~2000~~		
	a	~~Jakob Ver. Hof~~		Schopf			1	1			~~2000~~		
165.		Haas Xaver	"	Haus			1	1			~~3000~~		
	a			½ Schopf			1	1			~~1500~~		
	b	Huber Johan		½ Schopf			1	1			500		
											20000	5000	

Veränderung der Versicherungssummen für die

Erste Klasse. 18 83	18 92	18 93	18 96	18 97	18 96	Zweite Klasse. 18 72	18 92	18	18	18	18	Dritte Klasse. 18	18	18	18
						Rückt 1. Jan 1890 zu Nr 159 zugeschrieben	~~3000~~								
~~4000~~		6000													
~~4000~~		4500													
				~~5500~~	6000	~~5500~~									
3000															
		~~4000~~					5500								
		2500													
							10000								
							2000								

Staatsarchiv Luzern A 1143/107

Brandassekuranz-Register der Gemeinde Kriens

Nro.	Lit.	Eigenthümer.	Benennung des Hofes oder Gutes.	Benennung der Gebäude.	Bauart. Stein.	Bauart. Riegel.	Bauart. Holz.	Dachung. Ziegel.	Dachung. Schindeln.	Dachung. Stroh.	Versicherungssummen. I. Klasse. Franken.	Versicherungssummen. II. Klasse. Franken.	Versicherungssummen. III. Klasse. Franken.	Veränderung der Versicherungssummen für die Erste Klasse. 1874	1875	1877	1881	18	18	Zweite Klasse. 18	18	18	18	18	18	Dritte Klasse. 18	18	18	18
166.		Huber Johan	Haberweid	Haus 2fach			1	1			1500																		
167.		Portmann Peter ~~Meier Baltas~~		Haus			1	1			~~1600~~						5000												
	a.			Scheune			1	1				~~600~~					2500												
168.		~~Mahler Anton~~ Hochstrasser Frau geb. Anna	Blattig Maria Kregger	Haus			1	1			2000																		
169.		Haas Josef	Gänsacher	Haus			1	1			~~9000~~			10000															
170.		Bolzern Franz Xaver ~~Hieronimus~~	Meiersmatt	Haus u. Scheune			1	1			~~4000~~				4500														
171.		Fuchs Alois ~~Steffen Frau~~	"	Haus			1	1			7000																		
	a.			Scheuerlein			1	1			500																		
	b.	Steffen Frau	Unterviedli	Haus		1		1								3000.													
											28600	600																	

Staatsarchiv Luzern A 1143/107

Brandassekuranz-Register der Gemeinde Kriens.

Nro.	Lit.	Eigenthümer.	Benennung des Hofes oder Gutes.	Benennung der Gebäude.	Bauart. Stein.	Bauart. Riegel.	Bauart. Holz.	Dachung. Ziegel.	Dachung. Schindeln.	Dachung. Stroh.	Versicherungssummen. I. Klasse. Franken.	II. Klasse. Franken.	III. Klasse. Franken.
172.		Josef Mattman ~~Kaspar~~ Gebrüder	Haselbach	Haus			1	1			5000		
	a.			Scheune			1	1			2500		
	b			Waschhaus Brunnstube			1	1					
173.		Schreiber Kaspar Büri Franz		Haus u Scheune			1	1			~~4000~~		
	a.			Anstoß Kaiser			1	1			~~200~~ wide No. 174 b		
174.		Bucholzer ~~Josef~~ Gebrüder	Wichlern	Haus			1	1			5000		
	a.			Scheune			1	1			4000		
	b.			~~Anstoß~~ Kaiser			1	1			~~200~~		
	c.			Waschhaus		1		1					
175.		Schnyder Alois ~~Sebastian~~	Riedacher	Haus			1	1			~~3000~~		
	a.			Scheune			1	1			~~3000~~		
176.	I	Reinert Alois ~~Sigrist Josef Wittwe geb. Kath. Disler~~ Disler Gebrüder	Kühschwand	Haus			1	1			~~5000~~		
	a.			Scheune			1	1			2000		
											37300		

Veränderung der Versicherungssummen für die

Erste Klasse. 18 78	18 85.	18 88	18 90.	18 94	18 95	18 97	18	18	18	18	18	Zweite Klasse.	Dritte Klasse. 18	18	18	18
		500														
						10000										
						400										
				1500												
~~4000~~ 10000																
~~4000~~ 6000																
			~~10000~~		25000											

Staatsarchiv Luzern A 1143/107

Brandassekuranz-Register der Gemeinde Kriens.

Nro.	Lit.	Eigenthümer.	Benennung des Hofes oder Gutes.	Benennung der Gebäude.	Bauart. Stein.	Bauart. Ziegel.	Bauart. Holz.	Dachung. Ziegel.	Dachung. Schindeln.	Dachung. Stroh.	Versicherungssummen. I. Klasse. Franken.	II. Klasse. Franken.	III. Klasse. Franken.
176.	II	~~Eidgenössisches Zeughaus~~											
		~~verkauft~~		Haus			1	1			~~3000~~		
	a.	Bell Theodor & Cie		Scheune			1	1			~~3000~~		
	b.	~~Hängematten Fabrik Bell & Cie Langsage~~		Magazin			1	1			~~10000~~		
	c.	Müller ~~Johann~~ & Hermann		Kutschenmagazin			1	1			~~3000~~		
	d.	Bell Theodor u. Cie.		Turbinenhaus	1			1					
177.		Arnet Johann	Feldmühle	Haus			1	1			~~3000~~		
	a.			Scheune			1	1			3000		
178.		~~Stadt franz~~ Achermann Peter		½ Haus			1	1			~~3000~~		
		~~Rathsmann Leu~~											
		~~Heinrich Jodok~~											
		~~Wittwe~~ Mühlebach-~~Lichtenhagen~~ Gustav											
178	b.	~~Brandle Josef~~		~~Hälfte~~ ½									
		~~Stadt~~ ~~Martin~~ Anna geb. Arnet		Wohnhaus	½	½	1				~~9000~~		
		Bretsch. Frau geb. Liebach											
179.		~~Frau Wittwe~~											
		~~Bolzern Josef~~		½ Haus			1	1			~~3000~~		
		~~Wüest Xaver~~											
		~~Antonia Schmid~~											
		Schnyder Jak.											
											42500		

Veränderung der Versicherungssummen für die

Erste Klasse. 18[7]5	18[7]4	18[7]9	18[8]3	18[8]7	18[9]0	Erste ~~Zweite~~ Klasse. 18[9]2	18[9]4	18[9]5	18	18	18	Dritte Klasse. 18	18	18	18
				~~7000~~		~~4000~~									
				~~8000~~	~~5000~~	~~6000~~	1896 abgetrennt								
			16 Mrg. 87 im IV. Klasse eingetragen	~~4000~~											
				2300		2600									
					1000										
							5000								
~~5000~~	~~6000~~		7000			8800									
						~~11000~~		15,000							
6500		7000													

Staatsarchiv Luzern A 1143/107

Brandassekuranz-Register der Gemeinde Kriens.

Nro.	Lit.	Eigenthümer.	Benennung des Hofes oder Gutes.	Benennung der Gebäude.	Bauart. Stein.	Bauart. Riegel.	Bauart. Holz.	Dachung. Riegel.	Dachung. Schindeln.	Dachung. Stroh.	Versicherungssummen. I. Klasse. Franken.	Versicherungssummen. II. Klasse. Franken.	Versicherungssummen. III. Klasse. Franken.
180.		~~Frisla Alois~~ Hofstetter Jakob	Hof b. Mühle	Haus & Anbau	X	/	/X	/			~~20000~~		
	a	Wachtmann Jakob		Mühlenwerk							~~12000~~ 12000		
	b	~~Wachtmann Jakob~~ Schnyder Jakob		Scheune			/	/			~~7000~~		
	c	" " "		Werkstatt			/	/			400		
	d	Huber Johann	Sende	Scheune			/	/			~~3000~~		
180	E	Hofstetter Casp. & Josef. ~~Hofstetter Anton~~	Schmiede	Haus		/	/	/					
181.		Huber Johann Sohn	Sage	Haus & Sennerei									
				Schweinestall			/	/			10000		
	a.			Scheune			/	/			3000		
	b.		Hofstatt b. Mühlbach Hofstatt b. Mühlbach	Wohnhaus			/	/			~~3000~~		4te Abschätzung 1895 in Kraft
	c.			Alte Scheune			/	/					~~3000~~
	d.			Holzhaus			/	/			500		
	e.			~~Wohnhaus~~							~~2000~~		
	f.			Alte Hütte									1400
182.		Lisi Franz ~~Haas Alois~~	Mühlerein	Haus & Scheune		/	/				2000		
	a.					/	/				1200		
183.		Müller ~~Joseph~~	Sente	Haus & Scheune		/	/				4000		
	a.					/	/				1800		
	b.			Heuschopfgebäude		/	/						500
											~~47900~~		4900

Veränderung der Versicherungssummen für die

Erste Klasse. 18 83	18 88	18 93	18 95	18 96	18 98	Zweite Klasse. 18 83	18	18	18	18	18	Dritte Klasse. 18	18	18	18
	~~23000~~	~~24000~~			33.000										
				~~11000~~	13000										
			5000												
	3000			5000											
~~4000~~						4000									

Staatsarchiv Luzern A 1143/107

Brandassekuranz-Register der Gemeinde Kriens

Nro.	Lit.	Eigenthümer.	Benennung des Hofes oder Gutes.	Benennung der Gebäude.	Bauart. Stein.	Bauart. Riegel.	Bauart. Holz.	Dachung. Ziegel.	Dachung. Schindeln.	Dachung. Stroh.	Versicherungssummen. I. Klasse. Franken.	Versicherungssummen. II. Klasse. Franken.	Versicherungssummen. III. Klasse. Franken.
184.		~~Hans Jost~~ Huber Johann		½ Haus			1	1			900		
	a			Schmiedlein			1	1			100		
184	b	~~Frei Dall~~ Wiesenamt Kriens		½ Haus			1	1			~~600~~		
185.		Kredz Alois	Geissrein	Haus &			1	1			~~1800~~		
	a.			Schaun			1	1			~~1200~~		
	b.	~~Gebrüder~~ ~~Hermann~~ Schreiber Wittwe Blasius.	Langmatt	Schaun			1	1			800		
186.		~~Kathol. Kirchgenossame~~ Filliger ~~Jakob~~	Hammerschmied	Haus	1			1				11000	
	a.	" Wittwe		Stockhalterhaus	1			1			1000		
	b.	" Kathar.		Kohlgitter			1	½	½			800	
	c.	" Do		Schmiedlein			1	1			500		
	d.	Commenderd Joh Dilo		Schaun			1	1			2000		
	e.	Filliger Wittwe		Wasserfassung Hammerwerk								3300	
	f.	" Wittwe		mech. Einrichtung Stockhalterwerk							1000		
	g.	Filliger Balz		Wohnhaus	1			1					
											9900	15100	

Veränderung der Versicherungssummen für die

Erste Klasse. 18 ~~77~~	18 90	18 ~~98~~	18	18	18	Zweite Klasse. 18	18	18	18	18	18	Dritte Klasse. 18	18	18	18
1000															
	2500														
	1500														

Brandassekuranz-Register der Gemeinde Kriens.

Nro.	Lit.	Eigenthümer.	Benennung des Hofes oder Gutes.	Benennung der Gebäude.	Bauart. Stein.	Bauart. Ziegel.	Bauart. Holz.	Dachung. Ziegel.	Dachung. Schindeln.	Dachung. Stroh.	Versicherungssummen. I. Klasse. Franken.	Versicherungssummen. II. Klasse. Franken.	Versicherungssummen. III. Klasse. Franken.
187. u 88.		~~Fellinger~~ Gebrüder Camenzind Johann	Schmiedenhaus	Haus			1	1			~~3000~~		
189. u 90.		Klingler Jost		Haus			1	1			~~2000~~		
	a			Scheune			1	1			~~2000~~		
191.		Lustenberger Martin											
		~~Haas Alois~~	Seifsiederei	Haus u. Scheune			1	1			~~2000~~		
	a.	Dörig Jost		Haus	1	1		1					
192.	I.	~~Fellinger Jakob~~	Segessenschmiede	½ Haus			1	1			~~1000~~		
	a.	Fellinger Jakob sel. Erben		½ Schmiede, ½ Wellblech, ½ Schmiedwerkzeug, ½ Wellblech	½	½	1					~~1200~~	
	b.			½ Hofhaus			1	1			~~200~~		
	c.			½ Scheune und ½ Hofhaus								~~200~~	
192.	II.	~~Pfyffer Josef~~		½ Haus			1	1				~~1400~~	
	a.	~~Fellinger Gebrüder~~ Klingler Niklaus		½ Schmiedwerkzeug, ½ Schmiedwerkzeug	½	½	1					~~1100~~	
	b.			½ Hofhaus			1	1			~~200~~		
											11900	4500	

Veränderung der Versicherungssummen für die

Erste Klasse. 1875	1874	1893	1892	1890.	1891	II. Klasse. 1875	1890.	1897	1898	18	18	Dritte Klasse. 18	18	18	18
								5500							
		~~4000~~													
		~~2000~~			~~3000~~										
	~~3000~~								4500						
	~~2000~~		~~4000~~						6000						
~~4000~~						II. Cl. ~~6000~~									
				2300						III. Cl. ~~2200~~					

Staatsarchiv Luzern A 1143/107

Brandassekuranz-Register der Gemeinde Kriens.

Nro.	Lit.	Eigenthümer.	Benennung des Hofes oder Gutes.	Benennung der Gebäude.	Bauart. Stein.	Bauart. Riegel.	Bauart. Holz.	Dachung. Ziegel.	Dachung. Schindeln.	Dachung. Stroh.	Versicherungssummen. I. Klasse. Franken.	Versicherungssummen. II. Klasse. Franken.	Versicherungssummen. III. Klasse. Franken.
193.		~~Gebrüder~~ ~~Meinrich~~ Schreiber Blasius. ~~Wittwe~~	Neugutsmatt	Haus, Neugutsmatt	1/2	1/2		1			3500		
	a.			Scheune			1	1			~~1000~~		
	b.			Kastelhütte			1	1			150		
	c			Werkstatthaus und Mühle		1		1			~~1000~~		
194.		~~Kreis Alois Wittwe geb. Hilli~~ ~~Staufmann Josef~~ Brunnhof		Herrschaftl. Wohnhaus			1	1			~~8000~~		
	a.	~~Jung Josef~~ Wenger Ferdinand		Scheune			1	1			~~3000~~		
	b.			Scheune			1	1			~~3000~~		
	c			Werkstatthaus Kuhstall	1/2	1/2		1			1500		
195.		~~Mattmann Joh. Georg~~ Kreis Schwing	Kreisfeld	Haus			1	1			11000		
	a.			Scheune			1	1			4000		
	b.			Schweinestall und Waschhaus			1	1			1000		
	c			Werkstatthaus		1		1					
196.		Bühlmann Josef ~~Johann~~		Haus			1	1			4000		
	a.			Scheune			1	1			2000		
				Werkstatthütte		1		1			1000		
197.		~~Mattmann Joh. Georg~~		Haus			1	1			~~5600~~		
	a.	~~Felder Johann~~ Lötscher Eduard		Scheune			1	1			2000		
											52250		

Veränderung der Versicherungssummen für die

Erste Klasse. 18 78	18 81	18 86	18 90	18 95	18 96	Zweite Klasse. 18	18	18	18	18	18	Dritte Klasse. 18	18	18	18
3500 1000 150 2250 10450	11000														
		2000													
~~13000~~			~~11000~~	20,000											
				6000											
				4000											
						4000									
					6000										
					3500										

Staatsarchiv Luzern A 1143/107

Brandassekuranz-Register der Gemeinde Kriens

Nro.	Lit.	Eigenthümer.	Benennung des Hofes oder Gutes.	Benennung der Gebäude.	Bauart. Stein.	Bauart. Riegel.	Bauart. Holz.	Dachung. Ziegel.	Dachung. Schindeln.	Dachung. Stroh.	Versicherungssummen. I. Klasse. Franken.	II. Klasse. Franken.	III. Klasse. Franken.
198.		~~Haas Jonat~~ ~~Haas Jakob~~ Bösch Peter. ~~Hundsruck~~	Brunnhof	Haus u. Scheune			1	1			~~2000~~		
199. u 200.		Haas Friedolin ~~Hofsprung~~	Ruinenhof	Haus			1	1			~~6000~~		
	a.			Scheune			1	1			~~1000~~		
	b.			Werkstatt		1		1			1000		
	c.			Leichenstallung mit Waschraum u. Leichenkammer			1	1			~~2000~~		
			Bassenweid Hofstatt z. Hergabsp.								~~1000~~		
	d.			Schweinestallung									
				Holzhaus			1	1			1000		
	e.			~~Scheune~~			1	1			~~2000~~		
	f.			Abtrittgebäude.			1	1					
201.		~~Haas Jost~~ ~~Hofsprung~~	Haus	Haus u. Scheune			1	1			~~4000~~		
202. u 203.		Haas Lorenz	Langenhof	Haus			1	1			3000		
	a.			Scheune			1	1			2000		
	b.			Schweinestallung Holzhaus			1	1			500		
											25500		

Veränderung der Versicherungssummen für die

Erste Klasse. 18 90.	18 92.	18 94	18	18	18	Zweite Klasse. 18	18	18	18	18	18	Dritte Klasse. 18	18	18	18
		4500													
		13,000													
		5000													
		4000													
800															
4000															

Staatsarchiv Luzern A 1143/107

Brandassekuranz-Register der Gemeinde Kriens

Nro.	Lit.	Eigenthümer.	Benennung des Hofes oder Gutes.	Benennung der Gebäude.	Bauart. Stein.	Bauart. Riegel.	Bauart. Holz.	Dachung. Ziegel.	Dachung. Schindeln.	Dachung. Stroh.	Versicherungssummen. I. Klasse. Franken.	Versicherungssummen. II. Klasse. Franken.	Versicherungssummen. III. Klasse. Franken.	Veränderung der Versicherungssummen für die Erste Klasse. 1874	1875	1882	18	18	18	Zweite Klasse. 18	18	18	18	18	18	Dritte Klasse. 18	18	18	18
204.		~~Mahler Haver~~	Feld	Haus			1	1			5000																		
	a.	~~Lauber Kasper~~		Scheune			1	1			3000																		
		~~Aregger Josef~~ Haas Jost, Länderjosten.																											
205. 206.		~~Dilli Alois~~ ~~Mahler Haver~~		Haus			1	1			5000																		
	a	Haas Jost, Garbenjosten.		Scheune	1		1	1			~~500~~				4000														
207.		~~Obiger~~ ~~Mahler Haver~~	"	Haus			1	1			3000																		
		~~Lauber Kasper~~																											
		~~Aregger Josef~~ Haas Jost, Länderjosten.																											
208. 209.		Bösch ~~Gebrüder~~ ~~Caspar~~ Geschwister		Haus			1	1			~~3000~~			~~4500~~		5500													
	a.			Scheune			1	1			~~2000~~			~~3000~~		3500													
	b.			Speicher			1	1			~~200~~			400															
210.		~~Bösch Josef~~ Dörig Josef ~~Hermann~~	Schwende	Haus			1	1			4000																		
	a.			Scheune			1	1			2500																		
	b.			Ditto			1		1		1897 abgetragen	~~600~~																	
	c.			Häuslein			1		1			400																	
	d.			Sommerscheune			1		1		600																		
	e.			Waschhaus Dörrofen			1	1			1500																		
	f.			Speicher			1	1			1000																		
											31300	1000																	

Staatsarchiv Luzern A 1143/107

Brandassekuranz-Register der Gemeinde Kriens

Nro.	Lit.	Eigenthümer.	Benennung des Hofes oder Gutes.	Benennung der Gebäude.	Bauart. Stein.	Bauart. Riegel.	Bauart. Holz.	Dachung. Ziegel.	Dachung. Schindeln.	Dachung. Stroh.	Versicherungssummen. I. Klasse. Franken.	Versicherungssummen. II. Klasse. Franken.	Versicherungssummen. III. Klasse. Franken.	Veränderung der Versicherungssummen für die Erste Klasse. 1894.	1895	1897	18	18	18	Zweite Klasse. 18	18	18	18	18	18	Dritte Klasse. 18	18	18	18
211.		Bösch Peter	Dubrüti	Haus			1	1			2000																		
212.		Bolzern Christian	Heiniloch	Haus			1	1			2000																		
213.		Bösch ~~Gebrüder~~	Brünhof	Haus 2 fach			1	1			~~3000~~			4500															
	a	Alois ~~Jul. Erben~~		Scheuerlein			1	1			~~1000~~			1500															
	b			Scheune			1	1							8000														
214.		Haas Xav. ~~Gebrüder~~	"	Haus u. Scheune			1	1			~~6000~~					11000													
215.		~~Lauber Franz Josef~~ ~~Haas Peter~~	Feld.	Haus			1	1			~~4000~~			5000															
	a.	~~Theiler Josef~~ Gottfried Bucheli Jost		Scheune			1	1			~~2000~~			2500															
217.		Krütli Alois sel. Erben	Rodel	Haus			1	1			5000																		
	a.			Scheune			1	1			3000																		
											28000																		

Staatsarchiv Luzern A 1143/107

Brandassekuranz-Register der Gemeinde Kriens.

Nro.	Lit.	Eigenthümer.	Benennung des Hofes oder Gutes.	Benennung der Gebäude.	Bauart. Stein.	Bauart. Riegel.	Bauart. Holz.	Dachung. Ziegel.	Dachung. Schindeln.	Dachung. Stroh.	Versicherungssummen. I. Klasse. Franken.	Versicherungssummen. II. Klasse. Franken.	Versicherungssummen. III. Klasse. Franken.
218.		~~Martigni~~ Haas ~~Jost~~	Rodel	Haus			1	1			5000		
	a.			Scheune			1	1			~~2000~~		
	b.			~~Waffenschmied~~		½	½	1			~~3000~~		
222.		~~Hans Lorenz Leu zur Linde~~ Kemp ~~Josef Landgut Besitz.~~		Haus			1		1			4000	
	a.	Stadelmann Jos.		Scheune			1		1			3000	
223.		~~Mühlebach Lorenz gew. Albisser~~ ~~Ruegg Melchior Erben~~ Arnold Alois	Schwende	Haus			1		1			~~1500~~	
	a.	~~Kemp Landgut Aegiert~~ Haas Josef.		Scheune			1		1			~~1500~~	
224.		Huber Max sel. Söhne z. Melk.	Sinen	Haus zunächst			1	1			5000		
	a.			Scheune			1	1			6000		
225.		Allgesellschaft Schammatt ~~Kemp Josef~~	Ei	Haus			1	1			3000		
	a.			Scheune			1	1			2500		
											26500	10000	

Veränderung der Versicherungssummen für die

Erste Klasse. 1875	1880	1895	18	18	18	Zweite Klasse. 1878	18	18	18	18	18	Dritte Klasse. 18	18	18	18
~~6000~~	~~3000~~	4000													
		7000													
						~~2500~~									
						~~2000~~									

Staatsarchiv Luzern A 1143/107

Brandassekuranz-Register der Gemeinde Kriens

Nro.	Lit.	Eigenthümer.	Benennung des Hofes oder Gutes.	Benennung der Gebäude.	Bauart. Stein.	Bauart. Riegel.	Bauart. Holz.	Dachung. Ziegel.	Dachung. Schindeln.	Dachung. Stroh.	Versicherungssummen. I. Klasse. Franken.	Versicherungssummen. II. Klasse. Franken.	Versicherungssummen. III. Klasse. Franken.	Veränderung der Versicherungssummen für die Erste Klasse. 1884.	Erste Klasse. 18	Erste Klasse. 18	Erste Klasse. 18	Erste Klasse. 18	Erste Klasse. 18	Zweite Klasse. 18	Zweite Klasse. 18	Zweite Klasse. 18	Zweite Klasse. 18	Zweite Klasse. 18	Dritte Klasse. 18	Dritte Klasse. 18	Dritte Klasse. 18	Dritte Klasse. 18
226.		Dürig ~~Nicklaus Gebr.~~ Gottfried	Ei	Haus			1	1			3000																	
	a.			Scheune			1	1			6000																	
	b.			Scheune			1	1			400																	
227.		Huber ~~Gebrüder~~ Alois		3/4 Haus			1	1			2000																	
	a.			1 Scheune			1	1			2200																	
228.		~~Buchli Nicl. Frau~~ ~~Kaufman Franz~~ Aregger Anton.		Haus			1	1			3000																	
228	a.	Huber ~~Marx~~ Gebr.	Blattig	1/4 Haus			1	1			1500																	
229.		Huber Gebrüder		Haus u. Scheune			1	1			~~2000~~			3000														
230.		" "		1/2 Haus			1	1			~~1500~~			3500														
											21600																	

Staatsarchiv Luzern A 1143/107

Brandassekuranz-Register der Gemeinde Kriens.

Nro.	Lit.	Eigenthümer.	Benennung des Hofes oder Gutes.	Benennung der Gebäude.	Bauart. Stein.	Bauart. Riegel.	Bauart. Holz.	Dachung. Ziegel.	Dachung. Schindeln.	Dachung. Stroh.	Versicherungssummen. I. Klasse. Franken.	II. Klasse. Franken.	III. Klasse. Franken.
231.		~~Meyer Anton~~		½ Haus			1	1			1500		
	a.	Hochstrasser Frau geb. Anna Maria Krezger		Scheune			1	1			2000		
232.		Döreg Nicolaus Gottfried	Gelände	Haus			1	1			3800		
	a.			~~Laden~~ & Scheune	½		½	½	½			2000	
	b.			Waschhütte & Schweinestall	1			1					
233.		~~Johann~~ Gebrüder Unternahrer ~~Xaver~~ Kath. Huss Vorst. ~~Josef~~	Paradies	Haus			1		1		2000		
234.	X.	Roos Frau geb. Wolf	Hauloche	¾ Haus & Scheune			1	1			1300		
234.	a	~~Gegel Josef~~		¼ Haus & Scheune			1	1			~~500~~		
	b.	Huber, Xaver		Scheune	1		1	1					
											9100.	4000	

Veränderung der Versicherungssummen für die

Erste Klasse. 1875	1876	1877	18	18	18	Zweite Klasse. 1874.	18	18	18	18	18	Dritte Klasse. 18	18	18	18
~~6000~~															
		2500													
1000						4000									

Staatsarchiv Luzern A 1143/107

Brandassekuranz-Register der Gemeinde Kriens

Nro.	Lit.	Eigenthümer.	Benennung des Hofes oder Gutes.	Benennung der Gebäude.	Bauart. Stein.	Bauart. Riegel.	Bauart. Holz.	Dachung. Ziegel.	Dachung. Schindeln.	Dachung. Stroh.	Versicherungssummen. I. Klasse. Franken.	Versicherungssummen. II. Klasse. Franken.	Versicherungssummen. III. Klasse. Franken.
235.		Polizeifond Luzern.	Herrgottswald	Pfrundhaus			1	1			~~12000~~		
	a.			Kirche u. Kapelle			1		1			~~40000~~	
	b.			Bad u. Waschhaus			1	1			~~1000~~		
	c.			Scheune			1	½	½			3500	
	d.			Wirthshaus			1	1			~~14000~~		
	e.			Scheune			1	½	½		~~5000~~		
236.		Corporationsgutverwaltung Luzern	Staldenhof	Haus			1	1			~~5000~~		
	a.			Scheune	1		1	1			~~3000~~		
	b.			Sommerscheune			1	1			700		
	c.			Käshütte			1	1			~~1100~~	1883 abgetragen.	
237.		" "	Neualp	Haus u. Scheune			1		1			~~6000~~	
	~~a.~~			~~Scheune~~			1		1		~~5000~~	restirt nicht 1884 abgetragen	
	b.		Bonern	Scheune u. Wohnung			1		1			~~3000~~	
	c.		Mühlemätte	Scheune			1		1			~~4800~~	
	d.			Käshütte			1		1			~~800~~	
	e.		Schilt	Hirtenwohnung			1		1			~~1500~~	
	f.		"	Scheune			1		1			~~3000~~	
	g.		Neualp	Scheuerlein			1		1				
	h.		"	"			1		1				
	i.		Mühlemätte	Haus			1		1				
	k.		Hinter Schilt	Hütte			1		1				
											46800	62600	

Veränderung der Versicherungssummen für die

Erste Klasse. 1883	1884	1885	1886	1889	1892	Zweite Klasse. 18	18	18	1885	1889	18	Dritte Klasse. 18	18	18	18
1898	18	18	18	18	18										
										55000					
4000															
										6000					
										~~15000~~	17000				
										~~3000~~					
										~~1000~~	7000				
										~~800~~	2000				
										~~2000~~					
										~~6000~~	8000				
										500					
										500					
										~~1500~~	1896 abgetragen				

Staatsarchiv Luzern A 1143/107

Brandassekuranz-Register der Gemeinde Krions.

Nro.	Lit.	Eigenthümer.	Benennung des Hofes oder Gutes.	Benennung der Gebäude.	Bauart. Stein.	Bauart. Riegel.	Bauart. Holz.	Dachung. Ziegel.	Dachung. Schindeln.	Dachung. Stroh.	Versicherungssummen. I. Klasse. Franken.	Versicherungssummen. II. Klasse. Franken.	Versicherungssummen. III. Klasse. Franken.
240.		Armen- & Waisenrath Luzern Bürri Heinr. Präsident	Lehn	Haus			1	½	½			~~6500~~	
	a.			Viehwirthstall			1		1			~~2000~~	
	b.			Kuhstätte			1	1			~~1500~~		
	c.			Schanne			1	1	1		~~11000~~		
241.		Spital Luzern Grüter Franz, Pfleger	Riedmatt	Haus			1	1			~~3840~~		
	a.			Schanne			1	1			~~4000~~		
244.		Aregger ~~Fridolin~~ Anton v. Gottfried	Schürhof	Haus & Anbau			1	½	½			7000	
	b.			Schanne	1		1	~~1~~ ⅛	~~⅛~~			~~5000~~	
	c.			Viehstall			1		1		~~1500~~		
	d.			Schopf			1		1			600	
245.		Huber Kaspar Sohn	Stollen	Haus & Schanne			1	~~1~~ ½	~~½~~			~~2000~~	
248.		~~Bell Anwist~~ ~~Aregger Kaspar~~	Blattig	Haus			1	1			4000		
	a.	Buholzer Alois		Schanne			1	1			1000		
	b.			Kuhstätte	1			1			500		
	c.	Huber Johann		Kamplli		½	½	1					
											33300	23600	

Veränderung der Versicherungssummen für die

Erste Klasse. 1873	1874.	1876	1879	1894	1895	Zweite Klasse. 1879	18	18	18	18	18	Dritte Klasse. 18	18	18	18
						7500									
						2500									
			11000												
			1000												
			~~1500~~		6000										
						6000									
					2000										
						2000									
					2000										

Brandassekuranz-Register der Gemeinde Kriens.

Nro.	Lit.	Eigenthümer.	Benennung des Hofes oder Gutes.	Benennung der Gebäude.	Bauart. Stein.	Bauart. Riegel.	Bauart. Holz.	Dachung. Ziegel.	Dachung. Schindeln.	Dachung. Stroh.	Versicherungssummen. I. Klasse. Franken.	Versicherungssummen. II. Klasse. Franken.	Versicherungssummen. III. Klasse. Franken.	Veränderung der Versicherungssummen für die Erste Klasse. 1875	1880	1894	18	18	18	Zweite Klasse. 1875	1894	1897	18	18	18	Dritte Klasse. 18	18	18	18
249.		~~Hubler Josef, Vater & Sohn~~ ~~Disler Alois~~ ~~Lustenberger, Johann~~ ~~Hornauer Gebrüder~~ ~~Spiahtig Alois~~	Gütsch ~~Huber Franz, v. Mutter~~ Bösch Konrad ~~Jung. Ch~~	Haus & Scheune			1	½	½			~~2000~~										4000							
250		Disler Alois ~~Haas Josef~~	Ehrendingen	⅓ Haus	1		1	½	½			~~1500~~			3000														
	a.			½ Scheune			1	½	½			~~1500~~									3500								
251.		Weingartner ~~Alois~~ Sebastian ~~Disler Alois Gebrüder~~		½ Scheune			1	½	½			800																	
252.				⅔ Haus			1	1	1			~~800~~			3000														
253.		Disler Josef		½ Haus			1	1			2000																		
	a.			⅔ Scheune			1	½	½			1000																	
	b.			Scheune			1	1			3000																		
	c.			Waschhütte z. Werkstatt			1	1								2000													
254.		Stichalter Jos.		½ Haus			1	1			~~1500~~			3000															
	a.			⅓ Scheune			1	½	½			~~500~~		800															
	b.			Scheune			1		1	x		~~400~~								1000									
											6500	8500																	

Staatsarchiv Luzern A 1143/107

Brandassekuranz-Register der Gemeinde Kriens.

Nro.	Lit.	Eigenthümer.	Benennung des Hofes oder Gutes.	Benennung der Gebäude.	Bauart. Stein.	Bauart. Ziegel.	Bauart. Holz.	Dachung. Ziegel.	Dachung. Schindeln.	Dachung. Stroh.	Versicherungssummen. I. Klasse. Franken.	II. Klasse. Franken.	III. Klasse. Franken.
255.		~~Disler Balz, Sohn~~ Segen		Haus			1	1			~~3000~~		
	a.	~~Röthlin Marian, Ehefrau~~		Scheune			1	1			~~1000~~		
	b.	Hurter Heinrich		Schweinestall									
				Abschlitte		1		1			~~2000~~		
256.		~~Hungarbühler~~ Alois	Gemeindewerk	Haus		1		1			~~5000~~		
	a.	Unternährer Jos. ~~Alois~~		Scheune & Stall		1		1			~~3000~~		
	b.	~~Lemmenhof, Kilian~~		Ökonomiegebäude									
		Killiger Anna geb. Mattmann											
257.		~~Bachelet Alois~~	Menzingerweid	Haus		1		1			~~3500~~		
	a.	~~Blättler Alois~~		Scheune		1		1			~~2500~~		
	b	~~Sprecht Lang, Dominik~~		Waschhaus u. Schweineställe			1	1					
258.		~~Pfiffer Segesser~~ Alois.	Langschwren	Haus			1	1			~~6000~~		
	a.	Widmer Bos. A.		Scheune			1	1			~~3000~~		
	c.			Waschhaus & Backofen		½	½	1			~~2000~~		
	d			Abschlitte			1		1				
	e.			Kuhställe			1		1				
		~~Siegwart Dr Bell Theodor~~											
260.		~~Bregger Josef~~		Haus mit Keller			1	1			~~3000~~		
	a	~~Bregger Jakob~~	Lopperhof.	Scheune			1	1			~~2000~~		
	b.	~~Maria Ida geb Bregger & Bapt Maria gb Bregger~~		Waschhaus		1		1			100		
	c.	Meyer Emmanuel.		Scheune			1	1			~~100~~		
											29500		

Veränderung der Versicherungssummen für die

Erste Klasse. 1875	1876	1882	1885.	1886	1890.	I. Zweite Klasse. 1891	1892	1894	1895	1896	1898	Dritte Klasse. 18	18	18	18
				+ 4000											
				+ 3000						----	- --				
				+ 3000											
	+ 9000														
	~~+ 4000~~	+ 7000													
		+ 1000													
~~5000~~	~~+ 6000~~								9000						
									6000						
											1500				
						~~11000~~	+ 12000								
										11000					
										2300					
							+ 1200								
										1000					
					~~5500~~			~~7000~~	12000						
		~~2000~~			+ 7000										
								300							

Staatsarchiv Luzern A 1143/107

Brandassekuranz-Register der Gemeinde Kriens.

Nro.	Lit.	Eigenthümer.	Benennung des Hofes oder Gutes.	Benennung der Gebäude.	Bauart. Stein.	Bauart. Riegel.	Bauart. Holz.	Dachung. Ziegel.	Dachung. Schindeln.	Dachung. Stroh.	Versicherungssummen. I. Klasse. Franken.	Versicherungssummen. II. Klasse. Franken.	Versicherungssummen. III. Klasse. Franken.
261.		~~Gebrüder~~ ~~Muff~~ Metz ~~Johann~~	Hungerbühl	Haus			1	1			~~4500~~		
	a.	Kaiser Metz Friedrich		Scheune			1	1			~~3000~~		
262.		Bucher Franz ~~Gebrüder~~ Bürki ~~Simon~~	~~Johann~~ Neuhausmatt	Haus u. Scheune			1	X/1	X/2			~~3000~~	
263.		~~Portmann Jakob~~	Pöschenhof	Haus			1	1			~~4000~~		
	a.	~~Bell August Wwe~~ Krauenberg Josef sel. Erben.		Scheune			1	1			3000		
264.		~~Augustin Frau geb. Lang Gerichts Präsident~~ Krauenberg Josef sel. Erben.		Haus u. Scheune			1	1			~~4600~~		
265.	I	~~Bongli Melchi~~	Amlehn	~~Haus~~ ½ Haus		½	½	1			~~2600~~		
	a.	~~Ernst Johann Kantonsrichter Zürich~~ Bisler Adam Bisler		½ Scheune			1	1	½			~~1500~~	
	II.										18100	4500	

Veränderung der Versicherungssummen für die																	
Erste Klasse.							Zweite Klasse.						Dritte Klasse.				
18 91	18 94	18 96	18 95	18 98	18		18 93	18 95	18 97	18 98	18		18	18	18	18	
	~~5000~~			9000													
				6000													
									~~5000~~	7000							
			5500														
	7500																

Brandassekuranz-Register der Gemeinde

Nro.	Lit.	Eigenthümer.	Benennung des Hofes oder Gutes.	Benennung der Gebäude.	Bauart. Stein.	Bauart. Riegel.	Bauart. Holz.	Dachung. Ziegel.	Dachung. Schindeln.	Dachung. Stroh.	Versicherungssummen. I. Klasse. Franken.	Versicherungssummen. II. Klasse. Franken.	Versicherungssummen. III. Klasse. Franken.	Veränderung der Versicherungssummen für die Erste Klasse. 1872	1875	1883	1886	1889	1892	I ~~Zweite~~ Klasse. 1893	1898	18	18	18	18	Dritte Klasse. 18	18	18	18
265	II.	Disler Adam		~~½ Haus~~		1		1			~~2000~~																		
	a.			~~½ Scheune~~			1	½	½			~~1500~~																	
266.		Schweizerische Rettungsanstalt	Gabeldingen	Haus			1	1			~~14000~~				15000														
	a.			Scheune			1	1			~~12000~~							18000											
	b.			Anstaltsgebäude							~~22000~~			~~30000~~	~~37000~~						41000								
	c.			Waschhaus u. Schweinställe		1		1			~~1800~~			1200															
	d.			Ökonomiegebäude		½	½	1			~~5000~~				~~6000~~				9500										
	e.			Wagenschuppen			1	1										600											
267.		~~Rast Gerhwister~~	Zunghof	Haus			1	1			~~5000~~					~~7000~~				12,000									
	a.	~~Kneubühler, Anton~~		Scheune			1	1			~~5000~~					~~6000~~	8000												
	b.	~~Hader Josef~~		Speicher			1	1			200																		
	c.	Zemp Johann.		Sennerei u. Behausung		1		1			~~4000~~					6000													
268.		~~Brieri Anton~~		½ Haus			1	1			~~2500~~	1896 abgetragen																	
	a.	Bucholzer ~~Josef~~ Franz	"	½ Scheune			1	1				2500																	
											73500	4000																	

Staatsarchiv Luzern A 1143/107

Brandassekuranz-Register der Gemeinde Kriens.

Nro.	Lit.	Eigenthümer.	Benennung des Hofes oder Gutes.	Benennung der Gebäude.	Bauart. Stein.	Bauart. Riegel.	Bauart. Holz.	Dachung. Ziegel.	Dachung. Schindeln.	Dachung. Stroh.	Versicherungssummen. I. Klasse. Franken.	Versicherungssummen. II. Klasse. Franken.	Versicherungssummen. III. Klasse. Franken.	Veränderung der Versicherungssummen für die Erste Klasse. 1875	1876	1878	1894	1897	18	Zweite Klasse. 18	18	18	18	18	18	Dritte Klasse. 18	18	18	18
269.		~~Meier Gebrüder~~ Frz. Buholzer, Zunfhof		1/2 Haus			1	1			2700																		
	a.			1/2 Scheune			1	1				2500																	
	b.		"	Wohnhaus	1		1	1									8000												
270		Ruttman Gallus sel. Erben	Weinhalden	Haus			1	1			~~1000~~						5500												
	a.			Scheune			1	1			~~3000~~						4500												
271.		Bell ~~August~~		Haus			1	1			~~5000~~	1893 abgetragen																	
	~~a~~	Theodor	o. Cie	~~Scheune u. Trotte~~			1	1			~~3000~~	" "																	
	a		Hobacherhaus	Modellmagazin	1		1	1									4000												
272.		Steffen ~~Jakob~~ Wwe geb. Sidler	Schachen	Haus	1/2	1/2		1			~~6600~~			10,000															
273.		~~Kurmann Jost~~ ~~Bolzern Wittwe~~ ~~Müller, Anton~~		Haus	1/2		1/2	1			~~2000~~				~~6000~~	~~15000~~		18000											
	a	Degen Friedrich		Oekonomiegebäude			1	1							~~1500~~	~~2000~~	1896 abgetragen												
274		Buholzer Martin. ~~Brüner Anton Lehn~~		Haus			1	1			4000																		
	a.			Scheune			1	1			800																		
											31100	2500																	

Staatsarchiv Luzern A 1143/107

Brandassekuranz-Register der Gemeinde Kriens.

Nro.	Lit.	Eigenthümer.	Benennung des Hofes oder Gutes.	Benennung der Gebäude.	Bauart. Stein.	Bauart. Riegel.	Bauart. Holz.	Dachung. Ziegel.	Dachung. Schindeln.	Dachung. Stroh.	Versicherungssummen. I. Klasse. Franken.	II. Klasse. Franken.	III. Klasse. Franken.
275.		~~Salzmann Xaver~~	Allmend	Haus	½	½		/			~~4500~~		
	a.	Abtz Anton		Schaun			/	/			~~2500~~		
											6500		
											4000		
277.		Kuhnlzo Maria Josepha											
		~~Buholzer Melk~~	Schachen	Haus		/		/			3000		
	a			Schaun			/	/			500		
278.		~~Zimmerman Alois~~											
		~~Hasler Melchior~~	Allmend	Haus u. Schaun			/	/			4600		
		Schwegler, Frau											
		Fischer-Arnold M. Anna											
		Lötscher-Schnyder Frau.											
279.		~~Bosch Alois~~ Wittwe geb ~~Fischer~~		Haus		/	/				~~4000~~		
		~~Hasenmann Joseph~~											
		~~Lichtler Ludwig~~											
		~~Lingeli Ulrich~~											
		~~Stalder Martin~~											
280.		~~Stadelmann Klara~~		Haus 6 Fam.			/	/			~~9000~~	~~17000~~	18000
	a.	Mürgeli Jak. Commune		Schaun Einzelwohnungen		/	/	/			~~1000~~	1885 obligatorisch	~~4500~~ 6500
281.		Mahler ~~Josef Anton~~	Lindenhaus	Haus	½	½		/			4500		
											35700		

Staatsarchiv Luzern A 1143/107

Veränderung der Versicherungssummen für die

Erste Klasse. 18 76	18 86	18 92	18 93	18 94	18 95	Zweite Klasse. 18	18	18	18	18	18	Dritte Klasse. 18	18	18	18
					6500										
					4000										

Brandassekuranz-Register der Gemeinde Kriens.

Nro.	Lit.	Eigenthümer.	Benennung des Hofes oder Gutes.	Benennung der Gebäude.	Bauart. Stein.	Bauart. Riegel.	Bauart. Holz.	Dachung. Ziegel.	Dachung. Schindeln.	Dachung. Stroh.	Versicherungssummen. I. Klasse. Franken.	II. Klasse. Franken.	III. Klasse. Franken.	Veränderung der Versicherungssummen für die Erste Klasse. 1876	1880	1884	1893	1894	1896	Zweite Klasse. 18	18	18	18	18	18	Dritte Klasse. 18	18	18	18
282.		Bucholzer Kasp. & Bos.	Kreuzhaus	Haus 4 fach			1	1			~~10000~~								15000										
	a.			Scheune			1	1			~~1500~~					~~4000~~			6000										
283.		Krütli ~~Josef~~	Allmend	Haus			1	1			~~3500~~				4500														
	a.	Geschwister u. Mutter		Scheune			1	1			~~1500~~				2500														
284.		Stutz Rudolf ~~Franz, Sohn~~ ~~Mattman Jost~~	Schichen	Haus		1		1			~~3000~~			~~6000~~			~~7000~~		9000										
	~~a.~~	~~Schnarrwyler Johan~~		~~Scheune~~			1	1			~~1000~~			1892 abgetragen ~~1500~~															
	b.	" "		Kaschhütte	1			1								800													
	c	" "		Steinhauerhütte		1		1										400											
	a.	Bösch Alois	Trossheim	Wohnhaus	1			1									13,000												
	c.			Holzhaus	1			1									300												
	d			Steinhauerhütte und Küttergeschäft		1		1									400												
286.		Amrein ~~Gebrüder~~	Haver "	Haus		1		1			4000																		
287.		~~Kütliman Mich~~ Kung ~~geb.~~ Albert Josef	Kreuzhaus	Haus		1		1			~~8000~~			10000															
	a.			Haus ~~Scheune~~	1	1	×	1			~~1000~~			2500															
	b.			Schweinscheune			1	1			1000																		
	~~c.~~			~~Oekonomiegebäude~~			+	+						~~500~~	1889 abgetragen.														
											34500																		

Staatsarchiv Luzern A 1143/107

Brandassekuranz-Register der Gemeinde Kriens

Nro.	Lit.	Eigenthümer.	Benennung des Hofes oder Gutes.	Benennung der Gebäude.	Bauart. Stein.	Bauart. Riegel.	Bauart. Holz.	Dachung. Ziegel.	Dachung. Schindeln.	Dachung. Stroh.	Versicherungssummen. I. Klasse. Franken.	Versicherungssummen. II. Klasse. Franken.	Versicherungssummen. III. Klasse. Franken.	Veränderung der Versicherungssummen für die Erste Klasse. 1877	1883	18	1895	1896	1897	Zweite Klasse. 18	18	18	18	18	18	Dritte Klasse. 18	18	18	18
288.		~~Kaufman Jak.~~		Haus		1		1			6000																		
	a.	~~Buhlerer Martin~~ Wwe Kaufmann-Schnyder		Scheuerlein			1	1			1000																		
289.		~~Arnet Haver Gebr.~~ ~~Erni Anton~~ ~~Schmid Josef~~	Meiersmatt Zemp Johann	Haus u. Scheune			1	1			~~5500~~							~~8000~~	12000										
290.		Theiler ~~Gebrüder~~ Leonz u. Maria		Riedscheune			1	1			3800																		
291.		~~Stutz Jakob~~ ~~Muff, Alois~~ Stadtrath Luzern	Wührmatt	~~Scheune~~ Holzhaus u. Stall			1	1			~~3000~~	18 Kg abgetragen			1000														
292.		Bühholzer ~~Stephan~~		Haus u. Anbau		1		1			~~6000~~						10,000												
	a.	Josef.		Scheune			1	1			~~6000~~						7500												
	b.			Hütte, Schopf u. Schweinstall			1	1			2500																		
	c.			Waschhaus		1		1						~~600~~				1800											
											33800																		

Staatsarchiv Luzern A 1143/107

Brandassekuranz-Register der Gemeinde Kriens.

Nro.	Lit.	Eigenthümer.	Benennung des Hofes oder Gutes.	Benennung der Gebäude.	Bauart. Stein.	Bauart. Riegel.	Bauart. Holz.	Dachung. Ziegel.	Dachung. Schindeln.	Dachung. Stroh.	Versicherungssummen. I. Klasse. Franken.	Versicherungssummen. II. Klasse. Franken.	Versicherungssummen. III. Klasse. Franken.
293.		~~Knaus Friedrich~~ Basler Landverein Endemann Heinrich	Eichhof	Wohnhaus		/	/				~1000		
294.		~~Quirt~~ Hug ~~Josef~~ Isaac Nisseler Moosdater		Wohnhaus		/	/				~~1000~~		
		Gemeinde Kriens		Kirchen Schulhaus	/			1/8	X			~~40000~~	
295.		Disler Jost	Oberdorf	~~X~~ Haus & Hofstatt		/		/			~~3400~~		
	a.			mit Hofstatt	1/2	1/2		/			~~4000~~		
	a			Magazingebäude			/	/					
~~295.~~	~~b.~~	~~Balpen Aloys~~ Disler, Jost		~~1/2 Haus & Hofstatt~~		+		+			~~2000~~ in No. 295 inbegriffen		
296.		~~Schlumpf Joseph~~ Schnider Erasmus	Widenhof	Haus & Oekonomie & Urbar	1/2	1/2		/			~~11000~~		
											22500	40000	

Veränderung der Versicherungssummen für die

Erste Klasse. 18~~78~~.	18~~74~~.	18~~75~~	18 79	18 86	18 88	I. ~~Zweite~~ Klasse. 18 79	18 90.	18 91	18 95	18 98	18	Dritte Klasse. 18	18	18	18
	~6000														
						II. ~~Laus~~ ~~10000~~		~40000							
~~12000~~		~~20000~~ Laut Akt. 1892 in Cl. IV ausgeschl.													

Brandassekuranz-Register der Gemeinde Kriens.

Nro.	Lit.	Eigenthümer.	Benennung des Hofes oder Gutes.	Benennung der Gebäude.	Bauart. Stein.	Bauart. Riegel.	Bauart. Holz.	Dachung. Ziegel.	Dachung. Schindeln.	Dachung. Stroh.	Versicherungssummen. I. Klasse. Franken.	Versicherungssummen. II. Klasse. Franken.	Versicherungssummen. III. Klasse. Franken.
297.		Bühlmann Martin		Haus		1		1			~~3000~~		
298.		Schiber Anton. ~~Bühlmann Hans~~ Pfyffer Alois	Sandmatte	Haus		1		1			~ 6500		
299.		Scheuer Kaserne Neubau		Haus	½	½		1			~~15000~~ ~ 18000		
	a.			Holz u. Wagenschopf			1		1		~ 1000		
300	v.	Societa annonyme de filatures de chaspe		Fabrikgebäude				1	1				
300.		Bell Aug. Theodor & Cie	Ringplatz	Haus mit Anbau				1	1		~~13000~~		
	a.			Wasserhaus mit Werkzeug	1	1		1			~~3000~~		
4	k.			~~Packhaus~~							~~10000~~		
5	l.		Ober-Pressung	Arbeiterhaus		1		1			~~10000~~		
6	m.			~~Trotte, Remise und Stallung~~		1		1		1	~~3000~~ 1893 abgebrannt		
7	n.		Unter-Pressung	Haus mit 9 Wohnungen									
				Arbeiterwohnung		1		1			~~20000~~		
8	o.			Arbeiterhaus		1		1			~~20000~~		
9	p.		Neuplatz	Kleinhaus		1		1			~ 7000		
	q.		~~Pressen~~	~~Speicherhaus~~			1		1				
3	e.			3 Holzpressen			1		1				
2	b.			3 Häuser mit angebauten Pressräumen		1			1				
	dq	Societa annonyme de filatures de chaspe	Ruesch	Wohnhaus			1		1				
	r.			Wasserwerkhaus mit Wasserrad		1		1		1			
	v.												
											~~125500~~		

Veränderung der Versicherungssummen für die Erste Klasse.												Zweite Klasse.				Dritte Klasse.			
1874.	1875	1876	1892	1894	1895	1896	18	18	18	18	18	18	18	18	18	18	18	18	18
		~ 6000																	
~ 18000																			

Brandassekuranz-Register der Gemeinde Kriens.

Nro.	Lit.	Eigenthümer.	Benennung des Hofes oder Gutes.	Benennung der Gebäude.	Bauart. Stein.	Bauart. Ziegel.	Bauart. Holz.	Dachung. Ziegel.	Dachung. Schindeln.	Dachung. Stroh.	Versicherungssummen. I. Klasse. Franken.	II. Klasse. Franken.	III. Klasse. Franken.
301.	a.	Studhalter Josef	Baumhof	Haus	½	½		1			6000		
				Waschhütte und Remise			1	1			1000		
302.		~~Haas~~ Elisi ~~Johann~~ Köchlis ~~Wtw. Rüssi-Josef~~ Schmid Josef		Haus u. Anbau		1		1			~~6000~~		
303.		~~Schulz Martin~~ Kreis Conrad	Mühlebrüsch	Haus		1		1			5000		
304.	a	Schmid Anton ~~Kurtis Josef~~ ~~Kost Lorenz~~ ~~Zeneggen Martin~~	Neuhofle	Haus		1		1			~~6000~~		
				Scheune			1	1			600		
305.	a	Amrein Niklaus ~~Meier Martin Luzern~~	Meierhofle	Haus		1		1			~~6000~~		
				Scheune			1	1			~~300~~		
											30300		

Veränderung der Versicherungssummen für die

Erste Klasse. 18	18	18	18	18	18	Zweite Klasse. 18	18	18	18	18	18	Dritte Klasse. 18	18	18	18
18 90.	18 91	18 92	18 93	18	18	18	18	18	18	18	18	18	18	18	18
19000.															

Brandassekuranz-Register der Gemeinde Kriens.

Nro.	Lit.	Eigenthümer.	Benennung des Hofes oder Gutes.	Benennung der Gebäude.	Bauart. Stein.	Bauart. Ziegel.	Bauart. Holz.	Dachung. Ziegel.	Dachung. Schindeln.	Dachung. Stroh.	Versicherungssummen. I. Klasse. Franken.	Versicherungssummen. II. Klasse. Franken.	Versicherungssummen. III. Klasse. Franken.
306.		Huber Josef ~~Frene Ulrich~~	Neubärschwand	Haus u. Scheune	½	½		/				~~15000~~	
	a.	~~Buchs Frau geb. Mc Friend~~		Holzhaus			/	/			~ 1000		
307.		~~Bucholzer Maria geb. Aregger~~ ~~Lussy Johann~~ Lussy Jakob Bühler Franz	Mettlen	Haus u. Scheune		/		/			~~4000~~		
	a.	~~Muff Josef~~ Kost Beat ~~Muff Joseph~~ ~~Arnold Jakob~~ ~~Schwendiman Joseph Rood~~		Scheune	/		/	/					
308.		~~Theiler Franz~~ Bucholzer ~~Alois~~ Ignaz	Fenkiem	Haus mit Heim u. Hütte		/		/			~ ~~4000~~		
	a.			~~Scheune Stallung~~	/	X		/					
309.		~~Lussi Josef~~ ~~Mutta Bernhard~~	Bleicheschachen	Haus		/		/			~~4000~~		
	a.	~~Bucholz Alois Langhaus~~ Mutta Heinrich		Holzhaus	/			Ofen u. Esse					
310.		~~Hangli Bühlmann Matthias~~ ~~Portmann Peter~~	Niederacherweid	Haus u. Scheune		/		/			~~4600~~		
		~~Steinbach Lustenberger~~ ~~Jakobsbrüder~~ ~~Güter Lussi geb. M. Josepha Bucher~~ Portmann Niklaus									~ 7000		
311.		~~Lustenberger~~ ~~Schreiber Gebrüder~~	Allmendhof	Haus u. Scheune		/		/			~ ~~4000~~		
		Scherer Josef											
											23600	15000	

Veränderung der Versicherungssummen für die

Erste Klasse. 1876	1877	1879	1890.	1891	1892	Zweite Klasse. 1894	1896	1897	1898	18	18	Dritte Klasse. 18	18	18	18
						~~15000~~	28000								
~~5000~~				8000 ~ ~~11000~~			16000								
					~ ~~1600~~		2000								
								11000							
			~~2500~~ ~ 4000												
~~5000~~	~~7000~~	...			~ 9000										
					~ 3000										
	~ 7000														
								6500							

Staatsarchiv Luzern A 1143/107

Brandassekuranz-Register der Gemeinde Kriens.

Nro.	Lit.	Eigenthümer.	Benennung des Hofes oder Gutes.	Benennung der Gebäude.	Bauart. Stein.	Bauart. Riegel.	Bauart. Holz.	Dachung. Ziegel.	Dachung. Schindeln.	Dachung. Stroh.	Versicherungssummen. I. Klasse. Franken.	II. Klasse. Franken.	III. Klasse. Franken.	Veränderung der Versicherungssummen für die Erste Klasse. 1883	1888	1889	1891	1893	18	Zweite Klasse. 1874.	18	18	18	18	18	Dritte Klasse. 1887.	18	18	18
														1898	18	18	18	18	18										
312.		Arnet ~~Alois~~ Franz.	Untermatt	Haus		1	1	1			~~5400~~																		
313.		Haas ~~Jost~~ Alois	Sonhalden	Haus		1	X	1			~~3000~~																		
	a.			Scheune		1		1			~~1500~~																		
314.		Buholzer Alois	Babellegg	Haus u. Scheune			1	1			6200																		
	a			Waschhütte u. Brennerei m. 2. Mosstrotten			1	1			~~700~~																		
315.		~~Hauer Xaver~~ ~~Kappeli Barthol.~~ ~~Keller, Frau~~ ~~Buholzer Peter~~ Kach Fridolin		Haus u. Brennerei		1		1			~~8000~~			19000															
316.		~~Koch Josef~~ ~~Imbach Johann~~ ~~Honauer Jakob~~ ~~Amrein Sohn~~ ~~Koch Josef Cath. geb. Niedegger~~ ~~Buchli Marie Anna geb. Undernährer~~	Houloch	Haus			1	1			700																		
318.		Bösch Heinrich Baumli Gebrüder	Möbel ~~Wattenfabrik~~	Haus mit Anbau mit [illegible] Schreinerei ~~[illegible]~~		1	1	1			~~14000~~															1890 abgebrt. ~~23000~~			
	~~a~~						1	Hagendenkel												~~2500~~									
	~~a~~			~~Schreinerei u. Säge mit Wasserrad und Vorgelege~~	1		1	1																					
											39500																		

Staatsarchiv Luzern A 1143/107

Brandassekuranz-Register der Gemeinde Kriens.

Nro.	Lit.	Eigenthümer.	Benennung des Hofes oder Gutes.	Benennung der Gebäude.	Bauart. Stein.	Bauart. Riegel.	Bauart. Holz.	Dachung. Ziegel.	Dachung. Schindeln.	Dachung. Stroh.	Versicherungssummen. I. Klasse. Franken.	Versicherungssummen. II. Klasse. Franken.	Versicherungssummen. III. Klasse. Franken.
319.		~~Gebrüder~~ Kaufmann ~~Jost~~ Baur Bolzen Frau Kaufmann Josef	Fenkern	Haus		1		1			~~7000~~		
320.		Wist. Mutter Jakob ~~Mutter Johann~~ Hermann	Kreuzplatz	Haus und Bärenwirtschaft	1/2	1/2		1				~~9500~~	
	a.			Heuschuer		1		1			~~10000~~		
	b		Kreuzbärenwirtschaft	Holzschopf und Wellblechschuppen			1	1					
321.		Arnegger ~~Johann~~ Gallus	Dorf	Haus		1		1			~~6000~~		
322.		Frau Scherer ~~Albert~~ Zemp	Fenkern	Haus		1		1			~~8000~~		
323.		Stutz Balthasar		Haus		1		1			~~8000~~		
	a			Hüttli									
325.		Krütli ~~Johann~~	Schützenplatz	Haus	1/2	1/2		1			~~9000~~		
	a.			Holz- u. Werkstatt			1	1			800		
											47800	9500	

Veränderung der Versicherungssummen für die

Erste Klasse. 1876	1883	1886	1892	1894	1895	Zweite Klasse. 1898	1898	1898	1898	1898	1898	Dritte Klasse. 1892	1898	1898	1898
10000															
				~~12000~~		14000						~~12000~~			
			~~11000~~			16000									
		3500													
					10000										
10000															
~~10000~~ 1000						13000									
						15000									

Staatsarchiv Luzern A 1143/107

Brandassekuranz-Register der Gemeinde Kriens.

Nro.	Lit.	Eigenthümer.	Benennung des Hofes oder Gutes.	Benennung der Gebäude.	Bauart. Stein.	Bauart. Ziegel.	Bauart. Holz.	Dachung. Ziegel.	Dachung. Schindeln.	Dachung. Stroh.	Versicherungssummen. I. Klasse. Franken.	II. Klasse. Franken.	III. Klasse. Franken.
		~~Steiger Johann~~	Fischwirtshaus										
326.		~~Bucher Josef~~ Bleicherplatz		Haus & Werkstatt			1	1			~~12000~~		
		~~Küng Franz Jakob~~											
		Vogel-Lisibach Verena											
327.		~~Lisibach Jakob Julius~~	Sonnegg	Haus	1			1			~~10000~~		
	a.			~~Waschhaus mit Oekonomiegebäude Werkstätte~~		1		1			~~1000~~		
						1		1			~~500~~		
	b			Waschhäuschen		1		1					
		~~Hofmann Jakob Zürich~~											
328.		~~Krieg Johann~~	Kohlegass	Haus	~~1~~	~~1~~		1			~~14000~~		
	a/	~~Huber Peter~~		Oekonomiegebäude	1	1		1					
		~~Stimmann Anton~~											
		~~Schwarzenbergen Kölland~~											
		~~Peter Lorenz~~											
329.		Schnyder ~~Moritz~~ Frau	Brüggshaus	Haus	1			1			~~18000~~		
		~~Hilfsverein f. kath. Kinder Luzern~~											
330.		~~Brun Josef~~	Pilatus	Oekonomie	1			1			~~56000~~		
	a.	~~Amrhein Adelheid~~											
		~~Weis Robert~~		Wohnhaus mit Waarenlager	1			1			~~15000~~		
		Endemann Heinrich											
											126300		

Veränderung der Versicherungssummen für die

Erste Klasse. 18 76	18 77	18 80	18 83	18 84.	18 85.	Zweite Klasse. 18 87	18 88	18 89	18 92	18 94	18 95	I. Klasse. 18 97	18 98	18	18
	~~14000~~								19000						
												16000			
												1500			
												1000			
~~18000~~	~~21000~~		~~20000~~		~~18000~~	~~15500~~	~~18000~~						26000		
~~2000~~	~~3000~~		~~2000~~		~~1000~~		~~1500~~						2000		
											22000				
	~~30000~~		~~36000~~		~~40000~~		~~45000~~		51000						
	~~13000~~		~~9000~~		~~16000~~		~~15000~~		19000						

Staatsarchiv Luzern A 1143/107

Brandassekuranz-Register der Gemeinde Kriens

Nro.	Lit.	Eigenthümer.	Benennung des Hofes oder Gutes.	Benennung der Gebäude.	Bauart. Stein.	Bauart. Riegel.	Bauart. Holz.	Dachung. Ziegel.	Dachung. Schindeln.	Dachung. Stroh.	Versicherungssummen. I. Klasse. Franken.	II. Klasse. Franken.	III. Klasse. Franken.	Veränderung der Versicherungssummen für die Erste Klasse. 1872	1873	1875	1876	1896	18	Zweite Klasse. 1876	18	18	18	18	18	Dritte Klasse. 18	18	18	18
331.		~~Bürri Josef~~	Schützenplatz	Haus mit Bäckerei	1			1			~~18000~~					~~23000~~		29000		~~27000~~									
	a	Vonarburg Fried		Holz Haus			1	1			~~800~~						1000												
332.		Polizeigemeinde Kriens		Schulhaus	1			1			58000																		
	a.			Holzhaus			1	1			2000																		
	b.			Spritzenhaus			1	1			2000																		
	c			Turnhalle	1			Holzcement										20000											
333.		~~Haas~~ Arnet Josef	Dorf	Haus	1/2	1/2		1			8500																		
	a.			Steinhauerhütte		1		1			1000																		
334.		Haas Andreas	Schellenmatt	~~Werkhütte~~			1	1			~~1200~~	1880 abgeg.																	
335		~~Mattmann Joseph~~ ~~Zimmerman Joseph~~ ~~Mattmann Jost~~		Wohnhaus	1/2	1/2								~~17000~~				20000												
	a.	~~Mattmann Jost~~ Willi Eduard		Oekonomiegebäude		1/2	1/2	1										900											
											91500																		

Staatsarchiv Luzern A 1143/107

Brandassekuranz-Register der Gemeinde

Nro.	Lit.	Eigenthümer.	Benennung des Hofes oder Gutes.	Benennung der Gebäude.	Bauart. Stein.	Bauart. Riegel.	Bauart. Holz.	Dachung. Ziegel.	Dachung. Schindeln.	Dachung. Stroh.	Versicherungssummen. I. Klasse. Franken.	II. Klasse. Franken.	III. Klasse. Franken.
		Fries gt. Bucher Frau											
336		~~Frieder~~ Adelheit	Hofmatt	Wohnhaus	½	½		1					
	a.			Oekonomiegebäude mit Scheune	1			1					
337.		Bell, Theodor	Hofmatt	Wohnhaus			1	1					
	a.			Gärtnerhaus	½		½	1					
	b.			Scheune	1				Bsch.				
		Fung Moriz.											
338.		Frey Siegfried	Schlund	Wohnhaus		1		1					
		~~Kaufmann. Basel~~ Pfäffikon Thurgau											
339.		Egli, J., Bauunternehmer	Allmend	Bauhütte			1	1					
340	m	Feldgenossenschaft		Abtrittgebäude	1			1					
340		Feldgenossenschaft Schweizerisch		Arsenal 1	1			1					
	a.			Schweizer Remyzin 2		1		1					
	b.			Arsenal 3		1		1					
	c.			Arsenal 4		1		1					
	d.			Arsenal 5		1		1					
	e.			Magazin		1		1					
341.		Kottmann Dr. Med.		Haus			1		Bsch.				
	a.			Holzhaus			1	1					
340	f.	Feldgenossenschaft Schweizerische		Verwaltungsgebäude	1			1					
	g.			Scheune			1	1					
	h.			Da			1	1					
	i.			Gedeckter Abtritt			1		Bsch.				
	k.			Zeughaus No 340 b. c.				1					
	l.			" VIII. a. VI.				1					

Veränderung der Versicherungssummen für die

Erste Klasse. 1872	1873	1874.	1875	1876	1877	II. Klasse. 1885.	1886	1890.	1891	1892	1894	I. Dritte Klasse. 1895	18	18	18
~~2000~~			~~10000~~				~~20000~~				9000				
							~~10000~~				2000				
	~~30000~~	~~33000~~													
		10000													
		6000													
	~~15000~~			15000											
6000 abgetrag. 1875															
												600			
		60000				24000									
								~~20000~~ 60,000							
								~~21000~~ 60,000							
								60,000							
											50000				
		~~23500~~ 27000													
											35000				
											5000				
											1000				
											2000				
												100000			
												90000			

Staatsarchiv Luzern A 1143/107

Brandassekuranz-Register der Gemeinde

Nro.	Lit.	Eigenthümer.	Benennung des Hofes oder Gutes.	Benennung der Gebäude.	Bauart. Stein.	Bauart. Ziegel.	Bauart. Holz.	Dachung. Ziegel.	Dachung. Schindeln.	Dachung. Stroh.	Versicherungssummen. I. Klasse. Franken.	Versicherungssummen. II. Klasse. Franken.	Versicherungssummen. III. Klasse. Franken.
342.		Bell Xaver	Bauernhaus	Haus	½	½		Ziegeln					
343.		Bell August Theodor v. cic.	Meierhof	Haus	1			1					
	a.			Waschhaus u. Holzhütte	1		1	1					
344.		~~Bell August Theodor jun. Anna~~		~~Haus~~	+			+					
345.		~~Bucher Basilius~~ Gantenbein Xaver ~~Wachter Anna~~ ~~Wolf Johann Georg.~~ ~~Wolf Frau geb. A. Ma. Weingartner~~ Ludward ~~Weingartner Frau~~ Josef.	Gantenhaus	Haus	1			Ziegeln					
346		Haas Martin	Gebäude	Scheune		1	1						

Veränderung der Versicherungssummen für die

Erste Klasse. 18 74	18 75	18 76	18 80	18 83	18 83	Erste ~~Zweite~~ Klasse. 18 92	18	18	18	18	18	Dritte Klasse. 18	18	18	18
~~4000~~ 14000															
	~~30000~~		32000			1500									
	~~5000~~	1893 abgetragen													
~~40000~~	~~42000~~ 1	~~52000~~ 23.888 d. Kapfer 24.111 do	~~22000~~	26000											
~~1000~~				2000											

Staatsarchiv Luzern A 1143/107

Brandassekuranz-Register der Gemeinde Kriens.

Nro.	Lit.	Eigenthümer.	Benennung des Hofes oder Gutes.	Benennung der Gebäude.	Bauart. Stein.	Bauart. Riegel.	Bauart. Holz.	Dachung. Ziegel.	Dachung. Schindeln.	Dachung. Stroh.	Versicherungssummen. I. Klasse. Franken.	Versicherungssummen. II. Klasse. Franken.	Versicherungssummen. III. Klasse. Franken.
		Stutz Balthasar											
347.		Hürlimann Valentin		Haus mit Schopf	1			1					
		Bilger Fidelis											
		Gilli Casimir	Hof										
		Baumann Anton											
		Imgrüth Franz jun.	Halde	Hälfte									
		Steiner Franz											
348.		Stutz Rudolf Josef	Harmonie	Haus	1			1					
	a.	Schaffer Eugen	Roggen Alois Disler Niklaus	Oekonomiegebäude	1			1					
		Amrein Portmann		mit Behausung									
	b		Disler Nikl.	Waschhaus				1					
	c	Roggen Alois	Amrein-Portmann	Holzhaus				1					
		Lehmann Leopold	Weil Frau v. Baumann Rosa										
349.		Greter Baptist	Kleines Haus	Haus	1			1					
		Engelmann Heinrich	Kornspeicher										
		Buchli Alois	Hälfte										
		Schnyder	Widmer Jos.										
		Bucher Isidor	Kaufmann Anton										
		Bell Josef	Behausung Haus	Doppelhaus									
350.		Greter Baptist	Mittelhaus	Haus mit Waschhaus	1			1					
		Vogt Xav.											
	a.	Müller Ignaz		Schopf			1	1					
351.		Gruter Niklaus	Kasseri	Haus	1			1					
	a.	Gruter Niklaus.	Kasseri.	Haus.	1	1		1					
352.		Huber Othmar		Haus	1	1		1					
		Disler Jos. Mich.	Hof	Taubenhaus									

Veränderung der Versicherungssummen für die

Erste Klasse.

1876	1877	1878	1880	1883	1884	1885	1890	1893	1894	1895	1896	1897	1898	1899	1900	1901
~~32000~~		35000			~~6000~~						7000					
	~~1000~~	1500														
	46000					~~25000~~		~~44000~~								
									22,000							
						700										
						12000										
										14,000						

I. Klasse.

1876	1877	1878	1880	1883	1884	1885	1890	1893	1894	1895	1896	1897	1898	1899	1900	1901
									7500							

II. Klasse.

1876	1879	1891	18
~~5000~~		~~7500~~	

Staatsarchiv Luzern A 1143/107

Brandassekuranz-Register der Gemeinde Kriens

Nro.	Lit.	Eigenthümer.	Benennung des Hofes oder Gutes.	Benennung der Gebäude.	Bauart. Stein.	Bauart. Riegel.	Bauart. Holz.	Dachung. Ziegel.	Dachung. Schindeln.	Dachung. Stroh.	Versicherungssummen. I. Klasse. Franken.	Versicherungssummen. II. Klasse. Franken.	Versicherungssummen. III. Klasse. Franken.	Veränderung der Versicherungssummen für die Erste Klasse. 1876	1877	1878	1879	1880	1891	1896	1897	1898	1899	1900	1901	Dritte Klasse. 1876	1877	1878	1879
353.		Schmid, Zimmermeist.		Werkhütte			1	1						2500															
	a.			Ladenhütte			1	1											1500										
	b		Neu Kiedacher	Ladenhütte			1	1														2000							
354		Schmid Josef id.		Haus	1			1							19000														
355		Hug-Nifteler Frau. ~~Guter Baptist~~ ~~Bilger Fridolin~~ ~~Schriber Maurizi~~ ~~Gilli Casimir sel Erben~~ ~~Reinert Jost, v. Felder Jakob~~ ~~Theiler Gottfried~~		Südöstl. Mittelhaus	1			1							~~12000~~	~~25000~~					30000								
356		~~Bucheli & Keller~~ ~~Gilli Casimir~~ ~~Huber Frau~~ Schryber-Huber Nina, Frau		Südöstl. Eckhaus	1			1							~~12000~~		~~16000~~	~~28000~~	~~34~~	34000									
357		Mattman Jost		Haus	1			1							26000														
	a.			Oekonomiegebäude			1	1							600														

Staatsarchiv Luzern A 1143/107

Brandassekuranz-Register der Gemeinde

Nro.	Lit.	Eigenthümer.	Benennung des Hofes oder Gutes.	Benennung der Gebäude.	Bauart. Stein.	Bauart. Riegel.	Bauart. Holz.	Dachung. Ziegel.	Dachung. Schindeln.	Dachung. Stroh.	Versicherungssummen. I. Klasse. Franken.	Versicherungssummen. II. Klasse. Franken.	Versicherungssummen. III. Klasse. Franken.
358		~~Gottlieb Küst~~ ~~Kuhn Johann~~ Fidler Josef	Gerbermatten	Haus	1			1					
	a			Stallung	1			1					
359		Arnet Albert ~~Bucholzer Josef~~ ~~Bischof Caspar Pfarrer~~ ~~Gilli Leopold~~	Pfarrhof	Haus	1			1					
360		Schnyder ~~Johann~~ Katharina	Feuerbachen	Haus & Scheune			1		1				
361.		Walker Josef & Frau ~~Gilli Casimir~~	Unter der Kapelle Pfarrhof	Haus mit Scheune & Stall				1	1				
362		Schnyder Schm. geb. Arnet		Haus				1					

Veränderung der Versicherungssummen für die

Erste Klasse. 18 77	18 78	18 79	18 80	18 89	18 98	Zweite Klasse. 18	18	18	18	18	18	Dritte Klasse. 18	18	18	18
~~4000~~	14000	~~15000~~	~~14000~~	+25000											
					2000										
	~~11000~~		~~14000~~		17000										
	+1500														
~~7000~~ 10000															
+800															

Staatsarchiv Luzern A 1143/107

Brandassekuranz-Register der Gemeinde

Nro.	Lit.	Eigenthümer.	Benennung des Hofes oder Gutes.	Benennung der Gebäude.	Bauart. Stein.	Bauart. Riegel.	Bauart. Holz.	Dachung. Ziegel.	Dachung. Schindeln.	Dachung. Stroh.	Versicherungssummen. I. Klasse. Franken.	II. Klasse. Franken.	III. Klasse. Franken.
		Dampfziegelei & Cementwaarenfabr. Kriens.											
363		Bachelin Blois	Krienseneuba	Scheune	/		/	/					
	a			Wasserwerk & Remise				/					
	b			Lagerungazimmer & Abtheilung		/	/	/					
	c			Cement und Kalk & Abtheilung		/	/	/					
364		Kriens Luzern Bahn Gesellschaft		Bahnhofgebäude & Güterschuppen & Lokomotivremise		/	/	/					
	a			Abortgebäude			/	/					
	b			Abortgebäude			/	/					
	c			Wasserstation		1		1					
365		~~Leufert Hermann~~	Kriensit	Haus	/			/					
	a	Vonwil Jak. Arzt		Kleines Holzhaus	/	/	/	/					
366		~~Inarbichler Johann~~ Spichtig Peter	Krienseneuba	Scheune		/	/	/					
367		Hofer Josua Horw	Schlag	Waschhaus			/	/					
368		Schutzengesellschaft	Bleiche	Wirthshaus	/			/					

Veränderung der Versicherungssummen für die																			
Erste Klasse.											I. Klasse.						Dritte Klasse.		
18 83	18 85.	18 87	18 88	18 90.	1891	18 97	18 98	18	18	18	18	18	18	18	18	18	18	18	18
~~4000~~	5000																		
1000																			
				5000															
				1500															
		~~4500~~				10000													
		~~4500~~					2500												
		500																	
					2500														

Brandassekuranz-Register der Gemeinde

Nro.	Lit.	Eigenthümer.	Benennung des Hofes oder Gutes.	Benennung der Gebäude.	Bauart. Stein.	Bauart. Riegel.	Bauart. Holz.	Dachung. Ziegel.	Dachung. Schindeln.	Dachung. Stroh.	Versicherungssummen. I. Klasse. Franken.	Versicherungssummen. II. Klasse. Franken.	Versicherungssummen. III. Klasse. Franken.	Veränderung der Versicherungssummen für die Erste Klasse. 1888	Erste Klasse. 1890.	Erste Klasse. 1891	Erste Klasse. 18	Erste Klasse. 18	Erste Klasse. 18	Zweite Klasse. 18	Zweite Klasse. 18	Zweite Klasse. 18	Zweite Klasse. 18	Zweite Klasse. 18	Zweite Klasse. 18	Dritte Klasse. 18	Dritte Klasse. 18	Dritte Klasse. 18	Dritte Klasse. 18
369		Schutzengesellschaft u. Polizeigemeinde Kriens	Schützenplatz	Schützenhaus u. Blendung			1	1						1500															
370		Keller ~~Ludwig~~ Gebrüder ~~Frau geb. Reinert~~	Morgensonne.	Haus.	1	1		1							~~12000~~	15000													
~~371~~		~~Gruter Nikolaus~~	~~Gelbhaus.~~	~~Werkstätte.~~	1	1		1			Fällt wegg. ist unter No. 351 a			aufgetragen	~~5000~~														
372.		Egli Emil	Villa Flora.	Haus	1			1							30000														
373		Elmiger Ludwig	Friedheim.	Haus.	1	1		1							~~11000~~	12000													
374.		Felder ~~Johann Baptist~~ Lehmann Frau	Daheim.	Haus.	1		1	1							~~6000~~	16000													

Staatsarchiv Luzern A 1143/107

Brandassekuranz-Register der Gemeinde

Nro.	Lit.	Eigenthümer.	Benennung des Hofes oder Gutes.	Benennung der Gebäude.	Bauart. Stein.	Bauart. Ziegel.	Bauart. Holz.	Dachung. Ziegel.	Dachung. Schindeln.	Dachung. Stroh.	Versicherungssummen. I. Klasse. Franken.	II. Klasse. Franken.	III. Klasse. Franken.
375.		~~Koller Jost~~ Rod Jos.	Dorf.	Haus.	/			/					
	a.			Scheune u Remise	/			/					
		~~Stalder Friedrich~~											
376		~~Bucher Franz~~ Rud.	Meinrüdli.	Haus		/		/					
	a.	Müller Franz Jos.		Scheune		/		/					
377		Schnyder Jos.	Eschenzügel	Wohnhaus		/		/					
	a.			Hütte			/	/					
	b.			Do			/		/				
378.		Lienbacher Anton	Unter-Konstanz	Haus	/		/	/					
379.		Société anonyme de Filatures de Chaspe	Leinenfabrik	Kostenmagazin			/	/					
380		~~Gebrüder Egen~~ Schürmann Heldt & Cie Stuttgart	Konstanz	Lagerhaus	/			/					

Veränderung der Versicherungssummen für die																
Erste Klasse.							Zweite Klasse.						Dritte Klasse.			
1890.	1891	1892	1893	1894	1895	1896	18	18	18	18	18	18	18	18	18	18
~~9000~~	~~15000~~				18,500											
	~~7500~~				3500											
~~3000~~	11000															
	2000															
	~~6000~~	13000														
		500														
		400														
		~~11000~~		~~15000~~		19000										
		3000														
			33,000													

Staatsarchiv Luzern A 1143/107

Brandassekuranz-Register der Gemeinde

Nro.	Lit.	Eigenthümer.	Benennung des Hofes oder Gutes.	Benennung der Gebäude.	Bauart. Stein.	Bauart. Riegel.	Bauart. Holz.	Dachung. Ziegel.	Dachung. Schindeln.	Dachung. Stroh.	Versicherungssummen. I. Klasse. Franken.	II. Klasse. Franken.	III. Klasse. Franken.
381		~~Hermann Hügen~~ Schürman Heleh a. D. Hügers Söhne	Inwilerne	Wohnhaus	1			1					
382		Hügen	Ditto	Wohnhaus	1			1					
383		Hügen	Ditto.	Wohnhaus	1			1					
	a			Waschhaus	1			1					
384.		~~Hermann Caspar~~ Arnet Joseph	Todtenmühle	Wohnhaus	1			1					
385		Steinegger Joseph Ant. ~~Bucheli Alois~~ "	Inwilerberg	Wohnhaus Mühle	1			1					
	a.			Scheunen	1			1					
386		Schriber Caspar.	Kriesseldorn.	Wohnhaus.	1			1					
387.		Lang Johann.	Land um Hilsbüel	Wohnhaus.	1			1					
	a			Scheune u. Stallung	1			Holzdach					

Veränderung der Versicherungssummen für die Erste Klasse. 18 93	18 94	18 97	18 98	18	18
33000.					
33,000					
33,000					
1500					
~~14000~~		16000			
~~13000.~~		~~20000~~	21000		
~~500~~			2000		
~~1000~~	11,500				
~~14000~~	40,000				
		15000			

Zweite Klasse. 18	18	18	18	18	18

Dritte Klasse. 18	18	18	18

Staatsarchiv Luzern A 1143/107

Brandassekuranz-Register der Gemeinde

Nro.	Lit.	Eigenthümer.	Benennung des Hofes oder Gutes.	Benennung der Gebäude.	Bauart. Stein.	Bauart. Riegel.	Bauart. Holz.	Dachung. Ziegel.	Dachung. Schindeln.	Dachung. Stroh.	Versicherungssummen. I. Klasse. Franken.	Versicherungssummen. II. Klasse. Franken.	Versicherungssummen. III. Klasse. Franken.	Veränderung der Versicherungssummen für die Erste Klasse. 1894	1895	1896	1897	18	18	Zweite Klasse. 18	18	18	18	18	18	Dritte Klasse. 18	18	18	18
388		Lottenbach Josef	Bächtäli	Haus mit Anbau	1			1						~~16,000~~			19000												
	a.			Anbau	1		1	1								2000													
389		~~Bucheli Alois~~ Siegfried-Felder frau	Frohburg	Haus mit Wirtschaft	1			1						22,000															
390		~~Bucheli~~ ~~Alois~~ ~~Meyer~~	Frohburg	Haus mit Bäckerei	1			1						22,000															
	a	~~Habermacher Theodor~~ Lehmann Geschwister		Holzhaus	1			1						500															
391		Bucheli ~~Alois~~ Johann	Schönheim	Haus		1		1						9500															
392		Baumli ~~Jakob~~ Kaspar	Froh~~burg~~hof	Haus	1			1						~~18,000~~	~~17,000~~	24000													

Staatsarchiv Luzern A 1143/107

Brandassekuranz-Register der Gemeinde

Nro.	Lit.	Eigenthümer.	Benennung des Hofes oder Gutes.	Benennung der Gebäude.	Bauart. Stein.	Bauart. Riegel.	Bauart. Holz.	Dachung. Ziegel.	Dachung. Schindeln.	Dachung. Stroh.	Versicherungssummen. I. Klasse. Franken.	Versicherungssummen. II. Klasse. Franken.	Versicherungssummen. III. Klasse. Franken.
393		Hof Johann	Sommeren (Allmend)	Haus				1					
394		Götti Baptist	Heimatt	Haus				1					
	a			Waschhaus	1			1					
395		Schnyder Martin	Bösmatt	Haus	1			1					
396		Stutz Rudolf	Rothenbühl	Haus	1			1					
	a			Holzhaus	1			1					
397		~~Estermann Jakob.~~ Staffelbach Jost	Alpenrose	Haus	1			Ziegel					
398		von Arx Emil	Trautheim	Haus	1			1					
	a			Waschhaus	1			1					

Veränderung der Versicherungssummen für die Erste Klasse. 1894.	1895	18	18	18	18	Zweite Klasse. 18	18	18	18	18	18	Dritte Klasse. 18	18	18	18
9000.															
~~14,000~~	16,000														
	2000														
~~14,000~~	20,500														
14,000.															
300.															
	20,000														
	28,000														
	1,500														

Staatsarchiv Luzern A 1143/107

Brandassekuranz-Register der Gemeinde

Nro.	Lit.	Eigenthümer.	Benennung des Hofes oder Gutes.	Benennung der Gebäude.	Bauart. Stein.	Bauart. Riegel.	Bauart. Holz.	Dachung. Ziegel.	Dachung. Schindeln.	Dachung. Stroh.	Versicherungssummen. I. Klasse. Franken.	Versicherungssummen. II. Klasse. Franken.	Versicherungssummen. III. Klasse. Franken.	Veränderung der Versicherungssummen für die Erste Klasse. 1895	Erste Klasse. 1898	Erste Klasse. 18	Erste Klasse. 18	Erste Klasse. 18	Erste Klasse. 18	Zweite Klasse. 18	Zweite Klasse. 18	Zweite Klasse. 18	Zweite Klasse. 18	Zweite Klasse. 18	Zweite Klasse. 18	Dritte Klasse. 18	Dritte Klasse. 18	Dritte Klasse. 18	Dritte Klasse. 18
399		Zemp Josef ~~Bisang~~ ~~Andreas~~ ~~Franz~~	Frohburg	Wohnhaus u. Wurstrei	1			1						15,000															
	a			Schlachthaus	1			Holzcement						7000															
400		~~Bucheli Alois~~	Frohalp	Wohnhaus	1			1						24,000															
	a	Dampfziegelei & Cementwaarenfabrik Triens		Holzhaus	1			1						400															
	b.			Antheil Waschhaus	1			1						250															
401		Brun-Häfliger Frau	Oberhasleweid	Wohnhaus u. Anbau		1	1	1						~~9000~~	10,000														
	a			Holzhaus			1	1							1800														
402		Toncatti Giovanni	Schachenland (Minerva)	Wohnhaus	1			1						27,000															
	a			Ökonomiegebäude	1			1						6000															
402	b	Obiger	Alanzetto	Wohnhaus	1			1						6000															
	c.			Haus & Stallung	1			1							25,000														
403		Société Anonyme	Industrie Quartier	Wohnhaus I	1			1						12,000															

Staatsarchiv Luzern A 1143/107

Brandassekuranz-Register der Gemeinde

Nro.	Lit.	Eigenthümer.	Benennung des Hofes oder Gutes.	Benennung der Gebäude.	Bauart. Stein.	Bauart. Riegel.	Bauart. Holz.	Dachung. Ziegel.	Dachung. Schindeln.	Dachung. Stroh.	Versicherungssummen. I. Klasse. Franken.	Versicherungssummen. II. Klasse. Franken.	Versicherungssummen. III. Klasse. Franken.
404		Société Anonyme	Industrie Quartier	Wohnhaus II	1			1					
405		Obige	"	Wohnhaus III	1			1					
406		Obige	"	Wohnhaus IV	1			1					
407		Obige	"	Wohnhaus V	1			1					
408		Obige	"	Wohnhaus VI	1			1					
409		Obige	"	Wohnhaus VII	1			1					

Veränderung der Versicherungssummen für die	Erste Klasse.						Zweite Klasse.						Dritte Klasse.			
1895	18	18	18	18	18	18	18	18	18	18	18	18	18	18	18	18
404	12,000															
405	12,000															
406	12,000															
407	12,000															
408	12,000															
409	12,000															

Staatsarchiv Luzern A 1143/107

Brandassekuranz-Register der Gemeinde _____

Nro.	Lit.	Eigenthümer.	Benennung des Hofes oder Gutes.	Benennung der Gebäude.	Bauart. Stein.	Bauart. Riegel.	Bauart. Holz.	Dachung. Ziegel.	Dachung. Schindeln.	Dachung. Stroh.	Versicherungssummen. I. Klasse. Franken.	II. Klasse. Franken.	III. Klasse. Franken.
410		Société Anonyme	Industrie Quartier	Wohnhaus VIII	1			1					
411		Obige	"	Wohnhaus IX	1			1					
412		Obige	"	Wohnhaus X	1			1					
	a			Waschhaus	1			1					
413		Eder Lorenz	Neuzumacher	Wohnhaus	1			1					
	a			Holzhaus	1			1					
414		~~Buchelt Otto~~	Frohalp	Wohnhaus	1			1					
	a	Dampfziegelei & Cementwaarenfabr. Feiens		Holzhaus	1			1					
	b			Antheil Waschhaus	1			1					
415		Peter Joseph	Petersheim	Wohnhaus	1			1					

Veränderung der Versicherungssummen für die

Erste Klasse. 1895	18 98	18	18	18	18	Zweite Klasse. 18	18	18	18	18	18	Dritte Klasse. 18	18	18	18
12,000															
12,000															
12,000	4000														
14,000															
700															
24,000															
400															
250															
39,000															

Staatsarchiv Luzern A 1143/107

Brandassekuranz-Register der Gemeinde

Nro.	Lit.	Eigenthümer.	Benennung des Hofes oder Gutes.	Benennung der Gebäude.	Bauart. Stein.	Bauart. Riegel.	Bauart. Holz.	Dachung. Ziegel.	Dachung. Schindeln.	Dachung. Stroh.	Versicherungssummen. I. Klasse. Franken.	Versicherungssummen. II. Klasse. Franken.	Versicherungssummen. III. Klasse. Franken.	Veränderung der Versicherungssummen für die Erste Klasse. 1895	1896	1897	18	18	18	Zweite Klasse. 18	18	18	18	18	18	Dritte Klasse. 18	18	18	18
416		Jura-Simplon-Bahn		Wärterhütte			1	1						300															
417		Lötscher-Schnyder Frau	Morgenstern	Wohnhaus		1		1						~~9000~~	14000	3000													
	a			Holzhaus o. Stallung	1			1								3000													
418		Schütz Alois	zur Treu	Wohnhaus	1			1						~~12000~~	20000														
419		Jecker Mathias	Rosenthal	Haus	1			1						~~21000~~	31000														
	a			Waschhaus	1			1							4000														
420		~~Isenegger~~ Mattli Martin	Frohburg	Haus	1			1						~~14000~~	30000														
421		Blättler Maria	Sennhüsli	Haus	1		1	1						~~3500~~	~~8500~~	9000													

Staatsarchiv Luzern A 1143/107

Brandassekuranz-Register der Gemeinde _____

Nro.	Lit.	Eigenthümer.	Benennung des Hofes oder Gutes.	Benennung der Gebäude.	Bauart. Stein.	Bauart. Riegel.	Bauart. Holz.	Dachung. Ziegel.	Dachung. Schindeln.	Dachung. Stroh.	Versicherungssummen. I. Klasse. Franken.	Versicherungssummen. II. Klasse. Franken.	Versicherungssummen. III. Klasse. Franken.
422		Stutz David	Filialschmitt	Haus	1			1					
423		Bucheli v. Elmiger	Kindsmühle	Haus	1			1					
	a			Waschhaus	1			1					
424		~~Bucheli Alois~~	Kreuzholz III.	Haus	1			1					
	a	Dampfziegelei & Cementwaarenfabr. Kleiner & Bissmann		Fabrikgebäude	1			1					
	b			Waschhaus	1			1					
425		Schiesser Heinrich	Stimmung	Haus	1			1					
	a			Holzhaus	1			1					
426		Rogger-Zurkirchen Frau ~~Dicke Franz~~	Lochmättli	Haus	1			1					
427		Willimann Frau	Lochmättli	Haus	1			1					

Veränderung der Versicherungssummen für die Erste Klasse.						Zweite Klasse.						Dritte Klasse.			
1896	1897	1898	18	18	18	18	18	18	18	18	18	18	18	18	18
22000															
42000	2000														
25000															
13000															
3000															
~~13000~~		14000 800													
16000															
17000															

Staatsarchiv Luzern A 1143/107

Brandassekuranz-Register der Gemeinde

Nro.	Lit.	Eigenthümer.	Benennung des Hofes oder Gutes.	Benennung der Gebäude.	Bauart. Stein.	Bauart. Riegel.	Bauart. Holz.	Dachung. Ziegel.	Dachung. Schindeln.	Dachung. Stroh.	Versicherungssummen. I. Klasse. Franken.	Versicherungssummen. II. Klasse. Franken.	Versicherungssummen. III. Klasse. Franken.	Veränderung der Versicherungssummen für die Erste Klasse. 1896	Erste Klasse. 1897	Erste Klasse. 18	Erste Klasse. 18	Erste Klasse. 18	Erste Klasse. 18	Zweite Klasse. 18	Zweite Klasse. 18	Zweite Klasse. 18	Zweite Klasse. 18	Zweite Klasse. 18	Zweite Klasse. 18	Dritte Klasse. 18	Dritte Klasse. 18	Dritte Klasse. 18	Dritte Klasse. 18
428		Schmid-Kretz Frau. ~~Isenegger Martin~~	Trohalpschmiede	Haus v. Schmiede	1			1						~~15000~~	23000														
429		Polizei-Gemeinde	Absonderungshaus	Haus	1			1						22000															
	a			Wasch v. Badhaus	1			1						2000															
430		Schriber Erasmus	Widenhof	Haus	1			1						~~9000~~	18000														
431		Blättler Alfred	Rosenheim	Haus	1			1						~~16000~~	29000														
432		Stutz Josef		Steinhauerwerkstätte v. Schmiede	1			1						1000															

Staatsarchiv Luzern A 1143/107

Brandassekuranz-Register der Gemeinde

Nro.	Lit.	Eigenthümer.	Benennung des Hofes oder Gutes.	Benennung der Gebäude.	Bauart. Stein.	Bauart. Riegel.	Bauart. Holz.	Dachung. Ziegel.	Dachung. Schindeln.	Dachung. Stroh.	Versicherungssummen. I. Klasse. Franken.	Versicherungssummen. II. Klasse. Franken.	Versicherungssummen. III. Klasse. Franken.	Veränderung der Versicherungssummen für die Erste Klasse. 1897	Erste Klasse. 1898	Erste Klasse. 18	Erste Klasse. 18	Erste Klasse. 18	Erste Klasse. 18	Zweite Klasse. 18	Zweite Klasse. 18	Zweite Klasse. 18	Zweite Klasse. 18	Zweite Klasse. 18	Zweite Klasse. 18	Dritte Klasse. 18	Dritte Klasse. 18	Dritte Klasse. 18	Dritte Klasse. 18
433		Dampfziegelei u. Cementwaarenfabrik Kriens. ~~Bucheli Alois~~	Frohalp XII.	Haus	1			1						~~15000~~	19000														
434		Lussi Kaspar	z. Frohenmut	Haus	1			1						26000															
435		Isenegger Martin	Neuhof	Haus	1			1						44000															
436		Kost Vinzenz	Heimwehflue	Haus	1			1						22000															
437		Isenegger Martin	Frohalpschmiede	Haus mit Schmiede	1			1						~~23000~~															
438		Isenegger Martin	Rosenau (Frohburg I.)	Haus	1			1						~~16000~~	17000														
439		Isenegger Martin	Mars (Frohburg II.)	Haus	1			1						~~10000~~	19000														

Staatsarchiv Luzern A 1143/107

Brandassekuranz-Register der Gemeinde

Nro.	Lit.	Eigenthümer.	Benennung des Hofes oder Gutes.	Benennung der Gebäude.	Bauart. Stein.	Bauart. Riegel.	Bauart. Holz.	Dachung. Ziegel.	Dachung. Schindeln.	Dachung. Stroh.	Versicherungssummen. I. Klasse. Franken.	Versicherungssummen. II. Klasse. Franken.	Versicherungssummen. III. Klasse. Franken.	Veränderung der Versicherungssummen für die Erste Klasse. 1897	Erste Klasse. 1898	Erste Klasse. 18	Erste Klasse. 18	Erste Klasse. 18	Erste Klasse. 18	Zweite Klasse. 18	Zweite Klasse. 18	Zweite Klasse. 18	Zweite Klasse. 18	Zweite Klasse. 18	Zweite Klasse. 18	Dritte Klasse. 18	Dritte Klasse. 18	Dritte Klasse. 18	Dritte Klasse. 18
440		Sager-Fuchs Frau. ~~Duss Franz~~	Olymp	Haus	1			1						17000															
441		~~Duss Franz~~ Fuchs Josef.	Stella	Haus	1			1						17000															
442		Schnyder Josef	Z. Post	Haus	1			1						~~45000~~	58000														
	a.			Holz u. Waschhaus	1			Holzcement							2000														
	b.			Magazingebäude	1			do							5000														
443		Steiner Carl	Frohalp XI	Haus	1			1						~~28000~~	32000														
	a			Holzhaus	1			1						~~1200~~	1500														
444		Bell Theod: u. Cie	Hobacher	Haus	1			1						38000															
445		obige	"	Haus	1			1						~~28000~~	38000														
446		Eigensatz Josef	Lilienstern	Haus	1			1						~~30000~~	52000														

Staatsarchiv Luzern A 1143/107

Brandassekuranz-Register der Gemeinde

Nro.	Lit.	Eigenthümer.	Benennung des Hofes oder Gutes.	Benennung der Gebäude.	Bauart. Stein.	Bauart. Riegel.	Bauart. Holz.	Dachung. Ziegel.	Dachung. Schindeln.	Dachung. Stroh.	Versicherungssummen. I. Klasse. Franken.	Versicherungssummen. II. Klasse. Franken.	Versicherungssummen. III. Klasse. Franken.	Veränderung der Versicherungssummen für die Erste Klasse. 1897	Erste Klasse. 1898	Erste Klasse. 18	Erste Klasse. 18	Erste Klasse. 18	Erste Klasse. 18	Zweite Klasse. 18	Zweite Klasse. 18	Zweite Klasse. 18	Zweite Klasse. 18	Zweite Klasse. 18	Zweite Klasse. 18	Dritte Klasse. 18	Dritte Klasse. 18	Dritte Klasse. 18	Dritte Klasse. 18
447		Isenegger Martin	Neptun	Haus	1			1						~~14000~~	17000														
448		~~Isenegger Martin~~ Isenschmid Josef.	Pluto	Haus mit Anbau	1			1						~~15500~~	22000														
449		Duss Franz	Fortuna	Haus	1			1						~~7000~~	17000														
450		Duss Franz	Edelweiss	Haus mit Anbau	1			1						~~10000~~	20.000														
451		Burri Melchior		Haus	1		1	1						~~20000~~	37000														
452		~~Duss Franz~~ Felber Gebrüder	Grünenau	Haus	1	1		1						~~5000~~	10,000														
453		Willimann-Pfenniger Frau	Bachmättli Frohalp XVII.	Doppelhaus	1			1						~~20000~~	35.000														

Staatsarchiv Luzern A 1143/107

Brandassekuranz-Register der Gemeinde

Nro.	Lit.	Eigenthümer.	Benennung des Hofes oder Gutes.	Benennung der Gebäude.	Bauart. Stein.	Bauart. Riegel.	Bauart. Holz.	Dachung. Ziegel.	Dachung. Schindeln.	Dachung. Stroh.	Versicherungssummen. I. Klasse. Franken.	Versicherungssummen. II. Klasse. Franken.	Versicherungssummen. III. Klasse. Franken.	Veränderung der Versicherungssummen für die Erste Klasse. 1897	Erste Klasse. 1898	Erste Klasse. 18	Erste Klasse. 18	Erste Klasse. 18	Erste Klasse. 18	Zweite Klasse. 18	Zweite Klasse. 18	Zweite Klasse. 18	Zweite Klasse. 18	Zweite Klasse. 18	Zweite Klasse. 18	Dritte Klasse. 18	Dritte Klasse. 18	Dritte Klasse. 18	Dritte Klasse. 18
454		Willimann-Pfeniger Frau	Bachmättli Trohalp XVII.	Haus	1			1						~~10500~~	24000														
455		Bucheli Josef	Trohalp XIII.	Haus mit Anbau	1			1						~~12000~~	43000														
456		Isenegger Martin	Neuhof	Badhaus mit Stallung	1			1							27000														
457		Duss Franz	Della	Wohnhaus	1			1							17000														
458		Duss Franz	Maja	Wohnhaus	1			1							17000														
459		Duss Franz	Sommerhöfli	Haus			1	1							5000														

Staatsarchiv Luzern A 1143/107

Brandassekuranz-Register der Gemeinde

Nro.	Lit.	Eigenthümer.	Benennung des Hofes oder Gutes.	Benennung der Gebäude.	Bauart. Stein.	Bauart. Riegel.	Bauart. Holz.	Dachung. Ziegel.	Dachung. Schindeln.	Dachung. Stroh.	Versicherungssummen. I. Klasse. Franken.	Versicherungssummen. II. Klasse. Franken.	Versicherungssummen. III. Klasse. Franken.
460		Kreis Emil	Schweizerheim	Doppelhaus	1			1					

Veränderung der Versicherungssummen für die																
Erste Klasse.						Zweite Klasse.						Dritte Klasse.				
18 98	18	18	18	18	18	18	18	18	18	18	18	18	18	18	18	18
20.000																

Staatsarchiv Luzern A 1143/107

Brandassekuranz-Register der

Recapitulation.

Latus.	I. Classe.	II. Classe.	III Classe.
1.	41,400		
2.	39600		
3.	48500		
4.	53000		
5.	53500	40000	
6.	31700	5300	
7.	49200	27000	
8.	13100		
9.	50100		
10.	27900	~~4000~~	4000
11.	13300		
12.	60600		
13.	111500		
14.	12800	6000	
15.	53100		
16	47500	2000	
17.	22600	3800	
18	41900		
19	27500		
20	25200		
21.	19700	1600	
22.	14000	4900	
23.	20700	1600	2000
24	62600	500	
25.	28500		
26.	44500		
27.	16500	2500	
28.	21100	2500	
29.	35300		
30	13200		
Latus f.	1280100	102100	2000

Nro.	Lit.	Eigenthümer.	Benennung des Hofes oder Gutes.	Benennung der Gebäude.	Bauart. Stein.	Bauart. Riegel.	Bauart. Holz.	Dachung. Ziegel.	Dachung. Schindeln.	Dachung. Stroh.	Versicherungssummen. I. Klasse. Franken.	II. Klasse. Franken.	III. Klasse. Franken.
											Transport:	1280100	102100	2000
						31.					12700	2000	
						32.					20000	5000	
						33.					28600	600	
						34.					37300		
						35.					42500		
						36.					14900		4900
						37.					9900	15100	
						38.					11900	4500	
						39.					52250		
						40.					35300		
						41.					31300	1000	
						42.					28000		
						43.					26500	10000	
						44.					21600		
						45.					9100	4000	
						46.					46800	62600	
						47.					33300	23600	
						48.					6500	8500	
						49.					39500		
						50.					18100	4500	
						51.					13500	4000	
						52.					31100	2500	
						53.					35100		
						54.					34500		
						55.					33800		
						56.					22500	40000	
						57.					125500		
						58.					30300		
						59.					23600	15000	
						60.					39300		
						61.					14800	9500	
						62.					126300		
						63.					91500		
					Total f. f.:						2571550	314500	6900

Zusammenzug des Versicherungskapitals und Berechnung des Steuerbetreffnisses.

		Versicherungs-Summe. I. Klasse. Fr. 1.	II. Klasse. Fr. 1. 20.	III. Klasse. Fr. 1. 50.	Total. Fr.	Steuer-Betreffniß. Fr.	Rp.
Auf 1. Jänner 1871		2571550	314500	6900	2892950	2959	30
	Zuwachs	46400	2500				
		2617950	317000	6900			
	Abgang	7000					
Auf 1. Jan. 1872		2610950	317000	6900	2934850	3001	70
Berichtigung: das Gebäude Nr 43 findet sich mißbräuchlich mit seiner Brandzertifikation in der II. Classe anstatt in der III^ten, daher							
sollen in I. II. Classe 4000 fr. weg = in der III^ten soviel zu Abgang			4000.				
	Zuwachs			4000.			
		2610950	313000	10900	2934850	3002	90
	Zuwachs	110100					
	Abgang		6000				
Auf 1 Jan. 1873		2721050	307000	10900	3038950	3105	80
	Zuwachs	251600	3700.				
Auf 1. Januar 1874		2972650	310700	10900	3294250	3361	84
	Zuwachs	207000					
	Abgang		3600				
Auf 1 Januar 1875		3179650	307100	10900	3497650	3564	52
	Zuwachs	124800	28000				
Auf 1. Jänner 1876		3304450	335100	10900	3650450	3722	92
	Zuwachs	125500	8100				
- 1. do 1877		3429950	343100	10900	3783950	3858	02
	Zuwachs	64700					
	Abgang		1000				
Do 1878		3494650	342100	10900	3847650	3921	52
	Zuwachs	43900	42000				
Do 1879.		3538550	384100	10900	3933550	4015	82
	Abgang	7500	2300				
Do 1880		3531050	381800	10900	3923750	4005	56
	Abgang	1200					
	Zuwachs		3500				
Do 1881		3529850	385300	10900	3926050	4008	56
	Zuwachs	18900	1000				
Do 1882		3548750	386310	10900	3945950	4028	66
	Zuwachs	51700	1000				
	Abgang			3000			
Do 1883		3600450	387300	7900	3995650	4077	06

Anmerkungen.

Staatsarchiv Luzern A 1143/107

Zusammenzug des Versicherungskapitals und Berechnung des Steuerbetreffnisses.

		Versicherungs-Summe. I. Klasse. Fr. 1.	II. Klasse. Fr. 1. 20.	III. Klasse. Fr. 1. 50.	Total. Fr.	Steuer-Betreffniß. Fr.	Rp.
Auf 1. Jänner 1883.		3,600,450	387,300	7900	3,995,650	4077	06
	Zuwachs		4000				
	Abgang	1300					
Do. 1884.		3,599,150	391,300	7900	3,998,350	4080	56
	Zuwachs	47400	16200				
Do. 1885.		3,646,550	407,500	7900	4,061,950	4147	40
	Zuwachs	26,000					
	Abgang		12000	4000			
D 1886		3,672,550	395,500	3900	4,071,950	4153	00
	Zuwachs	13,700.		23,000.			
	Abgang		5100.				
Dto 1887		3,686,250.	390,400.	26,900.	4,103,550.	4195	08.
	Zuwachs	92,100					
	Abgang		1600				
		3,778,350	388,800	26,900	4,194,050	4285	26
	Zuwachs	90,600	23,700				
Dto 1889		3,868,950	412,500	26,900	4,308,350	4404	30
	Zuwachs	272,300					
	Abgang		65,300				
Dito 1890.		4,141,250	347,200	26,900	4,515,350	4,598	24
	Zuwachs	257,800	2,500				
	Abgang			23,000			
Dito 1891		4,399,050	349,700	3,900	4,752,650	4,824	54
	Zuwachs	342,500	4400				
Dito 1892		4,741,550	354,100	3900	5,099,550	5,172	32
	Zuwachs	254,800					
	Alg.		40,000				
Ditto 1893.		4,996,350	314,100	3900	5,314,350	5,379.	12.
	Zuwachs	342,700					
	Abgang		56,500				
Do. 1894		5,339,050	257,600	3900	~~5,600,550~~	~~5,654~~	~~02~~
Berichtigung die Versicherungssumme der I. Classe beträgt auf 1. Jänner 1893 Ct. verifizierten Steuerbezugsmodel pro 1893, weniger		14,900.					
Bestand auf 1. Jänner 1894		5,324,150.	257,600	3900.	5,585,650	5639	12.
	Zuwachs	703,700	2000				
	Abgang			2000			
Bestand auf 1. Januar 1895		6,027,850	259,600	1900	6,289,350	6,342	22

Zusammenzug des Versicherungskapitals und Berechnung des Steuerbetreffnisses.

		Versicherungs-Summe. I. Klasse. Fr. 1.	II. Klasse. Fr. 1. 20.	III. Klasse. Fr. 1. 50.	Total. Fr.	Steuer-Betreffniß. Fr.	Rp.
Auf 1. Jänner 1895		6,027,850	259,600	1900	6,289,350		
	Zuwachs	426,700	27000				
	Abgang						
Do. 1896		6,454,550	232,600	1900	6,689,050	6,736	52
	Zuwachs	522,500					
	Abgang		2500				
Do. 1897		6,977,050	230,100	1900	7,209,050	7,256	02
	Zuwachs	508,500					
	Abgang		600				
Dto 1898		7,485,550	229,500	1900	7,716,950	7,763	80
Mißrechnung im Revisionsbogen pro 1897 zu wenig adiert		100,000					

Staatsarchiv Luzern A 1143/107

Zusammenzug des Versicherungskapitals und Berechnung des Steuerbetreffnisses.

	Versicherungs-Summe.				Steuer-Betreffniß.	
	I. Klasse. Fr. 1.	II. Klasse. Fr. 1. 20.	III. Klasse. Fr. 1. 50.	Total. Fr.	Fr.	Rp.

Gemeinde

Versicherer: Theodor Bell & Cie. Kriens. Maschinenfabrik.

Versicherungsobjecte IV. Classe	Versicherungs-Summe Fr.	Prämiensatz Fr.	Betrag der jährlichen Prämie Fr.	Veränderungen der Versicherungssummen 18 Fr.	18 Fr.	18 Fr.	18 Fr.
No.							
300. b&i. Zwei mechanische Werkstätten; Kesselgebäude u. Wohnhaus	85000.						
300. d. Wohnhaus	28,000.						
33. k. Mühlenbau mit Magazin, Modellmagazin & Schreinerei, mit angeb. mechan. Werkstätte	160,000.						
33. h. Kessel- & Rohrschmiede	98,000.						
33. f. Gießerei mit Anbau	73000.						
33. t. Gußputzerei mit Metallgießerei	26,000.						
300 r. Wasserradhaus mit Wasserrad	16,000.						
33. u. Comptoir-Gebäude	76,000.						
33. v. Ladenhütte	14,000.						
33. w. Werkhütte & Magazin	6000.						
	582,000.	1.75.	1018.50.				
Nachtragsversicherung v. 27. May 1889: Brückenbau, Werkstätte, angeb. an 33 h&i	18,000.	2.-	36.-				
Nachtragsversicherg. Anfang 1. Jänner 1890: 33. b. Kupferschmiede	600.	1.73.	1.05.				
33. x. Magazin mit Anbau	1000.	2.50	2.50.				
33. z. Coaks-Magazin	10,000.	2.50.	25.-				
	611,600		1083.05				
Nachtragsversicherung Anfang 1. Jänner 1891: Dampfkesselhaus mit Verbindungszug (zu No. 33. h.)	4,500						

Obige Versicherung fällt auf 31. Dezember 1891 dahin u. ist durch solche vide folgende Seite ersetzt.

Staatsarchiv Luzern A 1143/107

Gemeinde

Versicherer: Theodor Bell u. Cie, Kriens. Faschinenfabrik.

No	Litt.	Versicherungsobjecte IV. Classe	Versicherungs-Summe Fr. auf 1. Jänner 91	Prämiensatz Fr.	Betrag der jährlichen Prämie Fr.	Veränderungen der Versicherungssummen 1896 Fr.	1897 Fr.	1898 Fr.	18.. Fr.
33	f.	Gießerei mit Anbau	68000						
33.	h.	Kesselschmiede, Rohschmiede, Kesselhaus, Anbau I. Etage Modellmagazin	74000						
33.	i	Brückenbauwerkstätte	~~18000~~				~~36000~~	65000	
33	k.	Dreherei u. Schreinerei im I. Etage u. Modelmagazin Güterschuppen u. Speditionshalle	~~160000~~			190,000			
33.	l.	Holzmagazin mit Kistenmacherei	10000						
33.	t.	Gußputzerei u. Modellgießerei	26000						
33.	u.	Komptoirgebäude, Werkstattbureau u. Portiergebäude	66600						
33.	v.	Rohrmacherei mit Vorhallen u. Klietenmagazin	~~22000~~					35000	
33.	w.	Waschhaus mit Kohlenmagazin	1000						
			446600	1 3/4	781 55				
33.	x.	Magazin mit Aborten	1000						
33.	z.	Coaksmagazin, Kohlen u. Modellschuppen	8000						
			9000	2 1/2	22 50				
			455600		804 05				
300	S.	Vorratsmagazin v. Eisenwaaren	10,000	1 75	17 50				
33	o	Abtrittgebäude					1200		

Gemeinde

Versicherer: Société anonyme des filatures de Chappe.

No	Litt.	Versicherungsobjecte IV. Classe	Versicherungs-Summe Fr.	Prämiensatz Fr.	Betrag der jährlichen Prämie Fr.	Veränderungen der Versicherungssummen 18.. Fr.	18.. Fr.	1897 Fr.	18.. Fr.
		Floretseidenspinnerei:							
300.	g.	Spinnereigebäude	135,000.						
300.	g.	Kämmerei mit Fäule	41,000.						
			176,000.	1.75.	308. „				
		Nachtrag v. Decb. 1889.							
		Locomobilgebäude	1000.	4. „	4. „				
300.	F.	Mechanische Werkstätte, Kesselgebäude & Wohnhaus (: ehemal. Pferdehaarfabrik :)	70,000.						
300	T.	Fabrikgebäude (: zur eheml. Pferdehaarfabrik :)	10000.						
			80000.	1.50	120. „				
		Lt. Police v. 24/29. Mai 1889:							
		Bureau-Gebäude	20,000.						
		Kesselhaus mit Kamin	22,000.						
		Stall & Schuppen	3000.						
			45,000.	1 5/8 ‰	73.10.				
		Obige Versicherungs-Police fällt auf 31. Dez. 1891 weg u. tritt an deren Stelle folgende Versicherung:							
No	Litt.								
300	g.	Spinnerei, Spuhlerei, Senglokal, neue Spinnerei sammt angebauten Aborten	335000	1 3/4 ‰	586 25				
300	F.	Dampfmaschinen-Lokal, Reparaturwerkstätte, Schreinerei, Eßsaal u. Wohnungen	100000	1 1/2 ‰	150.				
300	q.	Kesselhaus mit Neubau u. Kamin	35000	1 3/4	61 25				
300	S.	Bureaugebäude	20000	1 3/8	32 50				
300	T.	Stallung u. Remise, ~~Kohlen u. Gashaus u. Seidenkeller~~	~~15000~~ 4000	2 1/4	33 75				
			505000		863 75				
300	U.	Spinnerei Gebäude (494000, 180000, 75000, 9500)	180,000	1.	180 –				
300	B	Mechanische Werkstätte (758500, 5000, 763.500)	75,000	1.75	131 25				
	T	Gasfabrik v. Feuchtkeller	3000			(: Gebäude G. :)			
	T	Schuppen	1500			(: „ G. III. :)			
	K	Schreinerei v. Holzschuppen	5000	3/8					
300	T	Dampfmaschinengebäude				(: „ G. III. :)		5000	

Staatsarchiv Luzern A 1143/107

Gemeinde

Versicherer: ~~Gesellschaft~~ „Kurort Sonnenberg". – Widmer Joseph

Versicherungsobjecte IV. Classe	Versicherungs-Summe Fr.	Prämiensatz Fr.	Betrag der jährlichen Prämie Fr.	Veränderungen der Versicherungssummen 18 96 Fr.	18 98 Fr.	18 Fr.	18 Fr.
258 B. ~~Wohnhaus~~ mit Anbau	~~15000.~~	~~25.~~	~~25.25.~~	~~70.000~~	85.000		
		1 1/4	~~70~~ 106.25				

Versicherer: Rüfenacht Ant. Müller, Feldmühle.

180 a	Wohnhaus z. Feldmühle	25000.		
	Stallgebäude, Holzbaum, Jauche- & Unterlager	1000.		
	Kamin mit Schindeldach, Waschhaus Feldmühle	1000.		
		27000.		63.45.

Auf 1. Januar 1898 wegen Inbetriebsetzung des Dampfbetriebes in die I. Classe aufgenommen.

Gemeinde

Versicherer: Degen ~~Gebrüder~~. Friedrich

Versicherungsobjecte IV. Classe	Versicherungs-Summe Fr.	Prämiensatz Fr.	Betrag der jährlichen Prämie Fr.	Veränderungen der Versicherungssummen 18 Fr.	18 Fr.	18 Fr.	18 Fr.
Wohnungsbäude	49,000.	3.25.	159.25.				
Feigwaarenfabrik	20,500.	3.–	61.50.				
Magazingebäude	500.	3.–	1.50.				
	70000.		222.25.				

Auf 1. Januar 1894 schied der Versicherungsbetrag aus folgt:

38. g.	Wohn- z. Feigwaarenfabrik mit neuem Anbau Waschhaus, Werkstatt, Stallung etc.	100000	3 –	300 –
	(vom Wohngebäude fr. 49000. – 1/100 Schätzung)			12.25

Versicherer: Baumli ~~Gebrüder~~ Anton u. Baumli Xavers Söhne

	Wohnhaus Sennrain	auf 1. Januar 1896		7.75	255.75	
31 b	Hausg. mit Werkstätte, mf.	(auf 1. Januar 1894	33000.–	~~2.50~~	~~825.50~~	
	Sennrain, Wasserwerksrecht,	auf 1. Januar 1897)	~~44000~~	4.50	990	
31 b a	Sennrain u. Säge mit Wasserrad in Frankenmösli	Dito	9000	5.	45.	
			~~47000~~		~~255~~	
			42000		~~1080.50~~	
					300.75	

Staatsarchiv Luzern A 1143/107

Gemeinde

Versicherer: Scherer Roman, Langsäge.

Versicherungsobjecte IV. Classe	Versicherungs-Summe Fr.	Prämiensatz Fr.	Betrag der jährlichen Prämie Fr.	Veränderungen der Versicherungssummen 18 Fr.	18 Fr.	18 Fr.	18 Fr.
Sägegebäude mit Maschinenhaus	10,500.						
Sägewerk mit einem Gatter, Wasserrad, Wellbaum	6000.						
Holztyzen u. Utensilienfabrik	13,000.						
	29,500.	5.75.	169.60.				
295 Disler Jost, Oberdorf.							
295 Haus mit Werkstätte.	27,000.	3 50	94 50				

Gemeinde

Versicherer: Pfyffer Balthasar, Feuerwerker

Versicherungsobjecte IV. Classe	Versicherungs-Summe Fr.	Prämiensatz Fr.	Betrag der jährlichen Prämie Fr.	Veränderungen der Versicherungssummen 18 Fr.	18 Fr.	18 Fr.	18 Fr.
43b. Laboratorium	1,200	20	24				
Huber Johann, Sager.							
181b. Sägereigebäude mit Werk (Wasserrad, Wellbaum, Zapfen u. Unterlager) sammt Maschinengebäude	16,000	7 50	120				

Staatsarchiv Luzern A 1143/107

Gemeinde .....

Versicherer: .....

Versicherungsobjecte **IV. Classe**	Versicherungs-Summe Fr.	Prämiensatz Fr.	Betrag der jährlichen Prämie Fr.	Veränderungen der Versicherungssummen 18 .. Fr.	18 .. Fr.	18 .. Fr.	18 .. Fr.

Staatsarchiv Luzern A 1143/107

Revision der Gemeinde

Nr.	Litt.	Schatzung Alte.	Neue.	Nr.	Litt.	Schatzung Alte.	Neue.
		1861	1874.			1861	
101		2 500	6 500	96	b	—	1 200
	a	2 500	3 600	96	a		2 500.
96		2 500	5 000				Trans. 3 700.
	a	2 000	4 000				
	b	1 000				Abmessung.	
93	a	1 000	3 000		I.	2,972.650	2972.65
291		1 000	6 000		II	310, 700	372. 84
78		5 000	7 000		III.	10 900	16. 35
	a	5 000	6 000			3,294.250	3361.84.
	b	200	500,				
66		6 000	15 000				
	a.	7 000	10 000				
	b.	1 000	1 200				
67		6 000	9 000				
167		9 000	10 000				
208 209		3 000	4 500				
	a	2 000	3 000				
	b	200	400				
213		3 000	4 500				
	a	1 000	1 500				
215		4 000	5 000				
	a	2 000	2 500				
136	b	9 000	11 000				
136		5 000	6 000				
136		3 500	4 500				
340			60 000				
25		9 000	11 000				
302		6 000	10 000				
38		25 000	35 000				
	a	1 200	2 500.				
37		3 000	4 500				
	a	3 000	4 000				
129		12 500	17 000				
14		10 000	13,000				
15		6000	11 000				
299		15 000	10 000				
14	a	— — —	26 000				
347			23 500				
347			7 000				
337	a		10.000				
	b		6.000				
43		9 000	11 000				
244	c	1 500	2 000				
123	a	2 000					
88	c	300					
15	a	3 000.					
337		30 000	53 000				
65	b	13 000	20 000				
30	b		13 000				
48		3 600	4 000				
		239, 500	491 100				
			239 500				
			Trans. 251, 600				

Staatsarchiv Luzern A 1143/107

Revision der Gemeinde Kriens

No	Litt.	Schatzung Alte.		Neue.
7		4000	I	8000
73	a	4000		11000
335	"	"		17000
336				8000
77	a	2000		4000
64		2000		3000
266	b	22000	-	20000
"	c	1800	-	1200
		35800	-	82200
				464

Bauschätzung: No 43 ist mit 4000 fr in der Schatzungsurkunde in der 2ten Klasse enthalten, statt in der 1ten, dasser folgende Abänderung:

	I.	2610950	2610.95
	II	315000	375 60
	III.	10900	16 35.
			3002. 90

1873.

No	Litt.	Schatzung Alte.		Neue.
			I.	
36		16000		19000
	a.	2000		3000
77		3500		6000
65		5000		9000
"	a			6000
"	b			13000
178		3000		5000
121	c.	1800		4500
121	-	1800		3000
248	c.			9000
335	a.			900
335		17000		26000
337				30000
338				13000
71	a.	2000		5000
90		6000		6000
"	a.	3000		5000
295		3000		
"	a	4000		12000
"	b	2500		
68	c.			800
339				6000
479		3000		6500
		72600		182700
				72600
				110100

No	Litt.	Schatzung Alte.		Neue.
			II.	
163		3000		5500
ff	1.	2610950	-	fr 2610.95
	2.	315000		380.40
	3	6900		10.35
		2934850		3001.70
65	a	6000		

Obrigkeitl. Taxation 1873

	I.	2721050		2721.05
	II.	307000		368.40
	III.	10900		16.35
		3038950		3105.80

Revision der Gemeinde Kriens

No	Litt.	Schatzung. Alte.		Neue.
				1880
			I.	
330		56000		50000
	a	15000		13000
343		35000		32000
345		42000		32000
349		38000		28000
61	a	1500		
291		3000		
356		16000		25000
361		7000		10000
358		15000		15000
250				3000
252				3000
283		3500		4500
	a	1500		2500
107	a	500		2500
359		11000		14000
		245000		237500
		237500		
	Obrg.	7500		

No	Litt.	Schatzung. Alte.		Neue.
			II.	
250		1500		
252		800		
		2300		
	I.	3531050		3531.05
	II.	381800		458.16
	III.	10900		16.35
		3923750		4005.56

No	Litt.	Schatzung. Alte.		Neue.
				1881
			I.	
6p		2200		
334		1200		
151		1570		6000
265		1000		7000
	a	200		
193	a	1500		6000
57	a	3500		5500
189	190	2500		4000
	a	2000		2500
161	162	2000		4000
	a	2000		4000
349		20000		20000
345		32000		22000
328		21000		20000
	a	3000		2000
163	a			5000
		104200		103000
		103000		
		1200		

No	Litt.	Schatzung. Alte.		Neue.
			II.	
265	a	3000		5000
225		1500		2500
	a	1500		2000
		6000		9500
				6000
				3500
	I.	3529850		3529.85
	II.	385300		462.36
	III.	10900		16.35
		8926050		4008.56

Staatsarchiv Luzern A 1143/107

Revision der Gemeinde Kriens

No	Lit.	Schatzung. Alte.	Neue.
		II	1832
40	b.	300	
84	b.	1000	3000
	c.	800	2000
164	.	2000	4000
	a	2000	2500
191	a	2000	4000
78	a	6000	12000
256	a	4000	7000
	b.		1000
208/9		4500	5500
	a	3000	3500
		25600	44560
			25600
			18900
			1883
		I.	
28	a	500	
64		2000	
845		22000	26000
823		8000	10000
	a		1000
40		8000	10000
	c	500	1000
	d	600	1000
267		5000	7000
	a	5000	6000
	c	4000	6000
363			4000
	a		1000
655	d	14000	22000
618		14000	23000
178		6000	7000
646		1500	8000
291			1000
161/162		4000	6000
	a	4000	4500
73		15000	20000
648	b		700
181	c	2000	
	b	3000	6000
649		20000	26000
		139100	196800
			139100
			57700
	I	3600450	3600*45
	II	387300	464*76
	III	7900	11*85
		3995650	4077*06

No	Lit.	Schatzung. Alte.	Neue.
		II	
160	.	2000	3000
			2000
			1000
I		3548750	3548.75
II		336300	463.56
III		10900	16.35
		3945950	4028.66
		IV.	
119		500	
818	a	2500	
181	c		4000
		3000	4000
			2000
			1000

Revision der Gemeinde Kriens.

No	Lit.	Schatzung. I. Alte.	Neue.
			1894.
91		5000	7000
~~204~~	b.		~~4000~~
261	a	3000	5000
264.		4600	7500
282	a.	1500	4000
284	b.		300
330		50000	36000
	a.	13000	9000
336	a	3000	4100
	c.	1100	
348	a	5000	6000
132		3500	6000
230		1500	3500
229		2000	3000
		93200	91900
		91900	
		1300	
			1885.
175.		6000	10000
	a.	4000	6000
57.		6000	10000
260	a.	2500	3000
87.		2600	4000
	a.	900	1800
	b.	600	700
330.		36000	46000
	a.	9000	10000
73	b.	200	3000
321.		20000	18000
	a.	2000	1000
150	a.		500
340	a.		24000
236.		5000	6000
237.	a.	5000	
363		4000	5000
349.		26000	35000
		129800	177200
			129900
	Z.		47400

No	Lit.	Schatzung. II. Alte.	Neue.
234	b.		4000
I.		3599.15	3599.15
II.		341.300	469.56
III.		7.900	11.85
		3948.350	4080.56
237	c.	6000	15000
	c.	4800	6000
	c.	1500	2000
	g.	3000	6000
	g.	—	500
	h.	—	500
	i.	—	1500
		15300	31500
			15300
	Z.		16200
I.		3646.550	3646.55
II.		467.500	439.00
III.		7.900	11.85
		4069.950	4147.40

Staatsarchiv Luzern A 1143/107

Revision der Gemeinde

No	Litt.	Schatzung. Alte. I	Neue.	No	Litt.	Schatzung. Alte. III bl	Neue.
			18 16				
21	l	2 500	3 500	43		4000	
124		1 000	2 000				
268	a	6 000	8 000				
255		3 000	4 000				
.	a	1 500	3 000				
.	b	2 000	3 000				
151	a	500	1 500				
279		4 000	4 500				
97		1 200	3 000				
.	a	2 000	2 500				
.	b	—	500			II	
220	b	—	3 500	136	a	1500	
237	k	—	600	163		5500	
193	c	1 000	2 000	265	a	5000	
86		2 000	—			12 000	
220	a	1 500	1 500				
55/56	b	600					
43		—	5 000				
.	b	—	500				
.	a	1 500	1 000				
14		1 500	3 500		I	3672,550	3672.55
.	a	200	2 500		II	395 500	474 60
15		11 000	9 000		III	3 900	5 05
31	a	5 000				4 071 950	4153.00
	b	7 000	10 500				
226		40 000	2 000				
.	a	—	1 000				
163		—	5 500				
295		16 000	12 000				
295	a		5 000				
		91 200	117 200				
			91 200				
			26,000				

Revision der Gemeinde Krins

No	Litt.	Schatzung. Alte. I.Cl.	Neue.	No	Litt.	Schatzung. Alte. II.Cl.	Neue.
318		23 000	18 17				
167		4 600	5 000	67	w	600	
	a		2 500	27		2 000	
68		6 000	7 000	135			3 500
	c	800	1 000				
163		5 500	8 000			8 600.	3 500.
304	a		600			3 500.	
21	l	3 500	4 500				
68	c		1 500			5 100	
321		12 000	15 500				
176 II	l	10 000	4 500				
	c	5 000	2 300				
28			10 000				
135		2 000					
264			4 500		I.	3 686 250.	3 686.25.
.	a		5 500			390,400.	468.48.
.	c		500			3 900.	5.85
63	l		3 500				
157	a	2 000	3 200	III bl.		4 080 550	4,160.58
154	a	2 000	5 000	318		23 000	34,30
86			7 000				
176	II	3 500	7 000			4103,550	4195.08
"	a	3 000	4 000				
		88,900.	102,600.				
			88,900				
			13,700				

3904 / 12 / 7803 / 3904 / 5.85 / 468.48

23 / 15 / 115 / 23 / 345

Staatsarchiv Luzern A 1143/107

Revision der Gemeinde Kriens

No.	Litt.	Schatzung. Alte.	I. Cl.	Neue.
				1888
7		8.000		8,500
16	I a	14,000		18,000
81	b	3500		5000
102				3,000
102	a			4000
120		1600		2000
120	a			1,500
218	a	2,000		3000
296		18000		20,000
328		15600		18,000
328	a	1000		1500
38	e			6000
8		18,000		20,000
180				23,000
180	E			3000
365				21,000
366				5000
365				1200
172	b			500
367				500
368				2000
369				1500
84	D			3500
318	a			2000
		81,600		173,700
				81,600
			z	92,100

No.	Litt.	Schatzung. Alte.	II. Cl.	Neue.
102°		1000		
102	a	600		
	Abg			
	I	3,778,350	I	3778.35
	II	388,800	II	466.56
	III	26,900		40.35
		4,194,050		4285.26

26,9
15
1345 4
269
4035

3888
12
7776
3888
466.56

Wunden!

Revision der Gemeinde Kriens

1889

No.	Litt.	Schatzung. Alte.	I. Cl.	Neue.
16	I.	14000		16000
88		3000		4500
358		18000		25000
309		5000		7000
318	a	2000		7000
134		2000		4000
266	a	12000		18000
"	e			600
236		6000		7000
"	a	4100		5000
237	b			4000
~~"~~	~~e~~	~~6000~~		~~7000~~
237	e			2500
240	c	11000		14000
241		3800		4000
"	d	4000		4500
85		4600		5000
"	a	3800		4500
89		3000		4500
"	a	1500		2500
235		12000		16000
"	d	22000		35000
"	e	5000		
86		7000		8000
1		17500		17000
1	a	3000		2000
1	b	1000		800
52	a	3000		5000
"	d	10000		9000
69		20000		18000
"	a	13000		11000
106		2200	(2200)	3200 (3200)
	a	1000		2000
22		3000		7500
330		40000		50000
"	a	10000		15000
62		6000		12000
"	b	4000		7000
~~176~~	~~b~~	~~4500~~		~~8000~~
20		35000		45000
~~62~~	~~a~~	~~9500~~		~~10500~~
~~62~~	~~e~~	~~5000~~		~~6000~~
		312500		403100
				312500
				90,600

No.	Litt.	Schatzung. Alte.	II. Cl.	Neue.
237		15000		17000
"	b	3000		
"	c	6000		7000
"	d	800		2000
"	e	2000		
"	f	6000		8000
240		6500		7500
"	a	2000		2500
235	a	40000		55000
"	e			6000
		81,300		105,000
				81,300
				23,700
	I. C	3,868,950		3868.95
	II. "	412,500		495.00
	III. "	26,900		40.35
		4,308,350		4,404.30

412,5
1,2
8250
412,5
495,00

Staatsarchiv Luzern A 1143/107

Revision der Gemeinde Kriens.

1890.

No.	Litt.	Schatzung. Alte.	I. Cl.	Neue.
16 I	b.	—		100
	c	—		500
33	b	600		—
6		3 000		5 000
13	a	2 500		4 500
23		6 000		9 000
24	a	—		3 000
28	a	1 000		800
	b	—		4 500
33	a	6 000		—
38		35 000		40 000
61		1 000		—
69	c	2 200		—
77	a	4 000		6 000
142/43	a	2 000		1 000
176 II	a.	4 000		5 000
185		1 800		2 500
	a	1 200		1 500
159/60		—		5 000
192	II	—		2 300
194		12 000		15 000
Kirche		—		100 000
287	c	500		—
308	a	—		2 500
340	b	—		20 000
	c	—		20 000
351	a	—		12 000
363	b	—		5 000
	c	—		1 500
370		—		12 000
372		—		30 000
373		—		11 000
~~371~~		—		~~5 000~~
374		—		6 000
176 II	d.	—		1 000
1		5 400		10 000
199/200	f	—		800
375		—		9 000
376		—		3 000
82		1 000		4 000
	a	500		1 500
	b	1 000		2 000
260		3 500		5 500
	a	3 000		7 000
		97 200		374 500
				97 200
			Z.	277 300
Kb. No.	371			5 000
				272,300

No.	Litt.	Schatzung. Alte.	II. Cl.	Neue.
159/60		5 000		—
192	II	1 400		—
	a	1 100		2 200
Kirche		60 000		—
		67 500		2 200
		2 200		
	A	65 300		
I Cl.		4,140,250		4140.25
II		347,200		416.64
III		26,900		40.35
		4,515,350		~~4,603.24~~
				4598.24

3472.12
3472
6944
416.64

Revision der Gemeinde Kriens

1875

No.	Litt.	Schatzung. Alte.	Neue.
		I Cl.	
31	b	1 000	—
4		800	1 000
39	a	—	6 000
69		15 000	20 000
	a	10 000	13 000
	b	600	1 000
94		1 400	3 000
	a	1 500	2 000
126		4 500	6 500
192		1 500	4 000
157		1 100	2 500
	a	1 000	2 000
205.206	a	500	4 000
218	b	3 000	6 000
254		1 500	3 000
254	a	—	800
257		3 500	5 000
272		6 600	10 000
295		12 000	26 000
331		18 000	23 000
336		8 000	10 000
342		7 000	14 000
343		—	35 000
344		—	8 000
345		—	40,000
68	b	6 000	—
52	d	—	8 000
346		—	1 500
232	d	—	6 000
246		14 000	15 000
	b	30 000	37 000
	d	5 000	6 000
112		1 000	1 500
	c	1 000	1 500
170		4 000	4 500
28		800	7 000
341		23 500	28 000
14	a	26 000	29 000
31	b	—	7 000
300	ck	10 000	29 000
		219,800	420,800
			219800
		Zuw.	207,000

No.	Litt.	Schatzung. Alte.	Neue.
		II Cl.	
192	a.c	2 000	6 000
254	a	500	—
	b	400	1 000
232	a	2 000	
28		5 700	
		10 600	7 000
		7 000	
		Abg. 3 600	
	I	3179650	3179.65
	II	307100	368.52
	III	10900	16.35
		3,497,650	3564.52

3071
12
6142
3071
3685 a
109
15
545
1.09
16,35

Staatsarchiv Luzern A 1143/107

Revision der Gemeinde Kriens

No.	Litt.	Schatzung. Alte. I.	Neue.	No.	Litt.	Schatzung. Alte. II. b.	Neue.
			1876.				
11	a	2000		336	a		1500
339		6000		347			5000
319		7000	10000	331			27,000
127.128		6000	8000	244	b	5500	
–	a	3000	2000				
–	b		1500			5500	33,500
31	c		2500				5,500
256		5000	9000				
–	a	3000	4000			Zus.	28,000
25		11,000	14000				
24		3000	12000				
300	l	18,000	26,000				
~~347~~					I.	3,304,450 –	3304.45
348	a.		30000		II.	335,100 –	402.12
349.			4000 28000		III.	10.900 –	16.35
350			9000				
351.			18000			3,650,450 –	3722.92
21	b		2500				
21	a	5000	13000				
–	c		600				
322		8000	10000				
328		14000	18000				
–	a		2000				
345		40000	42000				
273		2000	6000				
–	a		1500				
257		5000	6000				
279		5000	7000				
307		4000	6000				
158	II.	1000	2000				
234	a	500	1000				
309		4500	5000				
154	a	1000	3000				
287		8000	10000				
–	a	1000	2500				
–	c		500				
331		23000					
–	a	800	1000				
352			7000				
284		3000	6000				
–	a	1000	1500				
244	b		6000				
65		9000	11000				
–	a	6000	9000				
–	b	20000	25000				
353			2500				
297		3000	6000				
338		13000	15000				
180		25000					
–	a	12000					
		278,800	403600				
			278,800				
			124,800				

335.10
67.02
402.12
10.90
5.45
16.35

Revision der Gemeinde

No.	Litt.	Schatzung. Alte. I	Neue.	No.	Litt.	Schatzung. Alte. II	Neue.
			1877.				
12		7000	10,000	28			8000
–	a	1000	1500				
326		12,000	17000				
8		15000	18,000		I	3,429.950	3429.95
191		2500	3000		II	343.100	411.72
–	a		2000		III	10,900	16.35
145		4500	5500			3,783.950	3858.02
6		2000	3000				
107		2000	2500				
184	b	600	1000				
357			26,000				
–	a		600				
355			12,000				
356			12,000				
354			19,000				
49		7000	8000				
–	b		6000				
23		4500	6000				
26		1800	2500				
28		7000					
–	a		1000				
292	c		600				
310		4600	7000				
10		3000	5000				
–	a		1000				
358			9000				
~~171~~	~~b~~		~~3000~~				
30		4000	4500				
38	c	5000	4000				
–	a	2500	3000				
–	b.	13,000	15000				
341	a		800				
328		18000	21000				
–	a	2000	3000				
348	a	1000	5000				
349		23000	38000				
		148,000	273,500				
			148,000				
			125,500				

343,1
1,2
6862
3431
411,72

Staatsarchiv Luzern A 1143/107

Revision der Gemeinde Kriens.

No.	Litt.	Schatzung Alte	I.	Schatzung Neue
355	.	12000		25000
18		17000		19000
273		16000		15000
.	a	1500		2000
358		9000		14000
350		9000		14000
175		3000		6000
.	a	3000		4000
146	a	4000		5500
.	b.	800		1000
197	.	5600		6000
.	a	2000		3500
359	.	—		11000
86	b	3500		2000
194	.	8000		12000
131		2000		2500
360	.	—		1500
38	d	2400		6000
		88,800		150,000
103	.			33500
				153,500
				88800
				64,700

3421
12
6842
3421
41052

No.	Litt.	Schatzung Alte	II.	Schatzung Neue
1878				
130	.	1500		2500
103		2000		0000
		~~3500~~		~~6000~~
		3500		2500
		2500		
		1000		
	I.	3,494,650		3494.65.
	II	342,100		410.52
	III	10900		16.35.
		3,847,650		3,921.52

11,000
1,500

1879

No.	Litt.	Schatzung Alte	I.	Schatzung Neue
52		2000		4000
	b	20000		50,000
	d	8000		10000
55 & 56		7400		9000
296		11000		16000
350		14000		—
179		6500		7000
24		12000		16000
358		14000		15000
356		12000		16000
361		—		7000
362		—		800
		106,900		150,800
				106900
				43,900

No.	Litt.	Schatzung Alte	II.	Schatzung Neue
350				22000
Kirche		40,000		~~28000~~ 60,000
				82000
				40000
				42,000

Auf 1. Jan. 1879.

3538550	3538.55
384100	460.92
10900	16.35
3,933,550	4015.82

7682
3841
46092

Revision der Gemeinde Kriens.

1891.

No.	Litt.	Schatzung Alte	I. Cl.	Schatzung Neue
2		7000		9000
18 & 19		19.000		24000
20	c	—		1000
28	b	4500		7000
55 & 56		9000		16000
107		2500		4500
189 & 190	a	2500		3000
Kirche		100000		140000
307		6000		8000
308	a	2500		4000
314	a	700		3000
340	b	20000		60000
340	c	20000		60000
340	d	—		60000
364	c	—		2500
367		500		1000
370		12000		15000
373		11000		12000
374		6000		16000
375		9000		15000
375	a	—		2500
376		3000		11000
376	a	—		2000
313		3000		5000
313		1500		2500
353	a	—		1500
258		5000		11000
377		—		6000
		244,700		502,500
				244,700
			Zuwachs	257,800

No.	Litt.	Schatzung Alte	II. Cl.	Schatzung Neue
347		5000		7500
		5000		7500
				5000
			Zuwachs	2500

Auf 1. Jänner 1891.

I.	4.399050	4,399.05
II.	349700	419.64
III.	3,900	5.85
Total:	4.752,650	4,824.54

III. Classe
No. 318 23,000 alte
Abg. 23,000

349700
120
6994000
349700
41964000

3900
150
195000
3900
585000

Staatsarchiv Luzern A 1143/107

Revision der Gemeinde

No.	Litt.	Schatzung. Alte.	I.Cl.	Neue.	No.	Litt.	Schatzung. Alte.	II.Cl.	Neue.
				1892.					
20.		45 000		48 000	109	a	1 600		3. 500
	d	—		2500	320		9 500		12 000
37	a	4 000		—			11. 100		15. 500
38.	b	15 000		20 000					11. 100
	f	—		14 000				Zus.	4. 400
109		3 500		5 500					
126	a	—		500					
142 u. 143	a	1 000		4 500					
150		2 000		6 000					
153		800		3 000					
	a	400		1 000					
201		4 000		8 000					
258		11 000		12 000			Uebertrag v. d. Kl. Stoffn		
	d	—		1 200					
266	d	6 000		9 500			298 300		526 300
280		9 000		17 000	300	b	—		85 000
	a	1 500		4 500	300	g	—		15 000
305	a	200		1 500		h	—		7 000
307		8 000		11 000	36	a	3 000		1 000
	a	—		1 500	75		5 000		6 000
318	a	7 000		—	76		4 000		5 000
326		17 000		19 000	4	b			1 500
340	e	—		50 000	309		7 000		9 000
	f	—		35 000		a	—		3 000
	g	—		5 000	237	b	4 000		5 000
	h	—		1 000			321. 300		663. 800
	i	—		2 000					321. 300
377		6 000		13 000				Zus.	342. 500
	a	—		500					
	b.	—		400					
378		—		11 000					
174		7000		8 000			Rekap. 1. Januar 1892		
24		16 000		18 000	I	Kl.	4. 741. 550		4741. 55
	a	3 000		4 000	II.	"	354. 140		424. 92
176	II. c	2 300		2 600		Total	5. 095. 650		5166. 47
320	a	10 000		12 000	III.		3. 900		5. 85
379		—		3 000	3541		5099550		5172. 32
300		13 000		19 000	12				
	a	3 000		5 000	80 82				
	l	25 000		35 000	3541				
	n	20 000		33 000	4249 2				
	o	25 000		35 000					
343	a	—		1 500					
300	q	—		2 000					
	e.	—		1 500					
176	II	7000		8000					
	IIa	5 000		6000					
37		4 500		7000					
33		12000		17000					
	b.			600					
		298. 300		526. 300					

Revision der Gemeinde

No.	Litt.	Schatzung. Alte.	I.Cl.	Neue.	No.	Litt.	Schatzung. Alte.	II.Cl.	Neue.
				1893.					
312.		5 900		12, 000	21.		40,000		—
21	a	13 000		16, 000					
70		1800		4000					
	a	1,000		1,800					
314		—		14, 000					
180		23, 000		27, 000					
284		6, 000		7, 000					
294	a	1,500		—					
294	a	—		13, 000					
100	b	—		2, 000					
327		—		16, 000					
118		1,500		4, 000					
20		42, 000		50, 000					
220	a.	4,500		6, 500					
380		—		33, 000					
321		—		33, 000					
322		—		33, 000					
323		—		33, 000					
325		—		12, 000					
	a	—		500					
326		—		6, 000					
349		35 000		44, 000					
21.		—		40, 000					
284	c.	—		300					
	d	—		100					
267		7, 000		12, 000					
107		4, 500		16, 000					
31	a	5 000		—					
215		26, 000		—					
383	a	—		1, 500					
		183, 200		438, 000					
				183 200					
				254, 800					
I		4, 998, 350		4996. 35					
II		314, 100		376. 92					
		5, 312, 450		5373. 27					
III		3. 900		5. 85					
		5, 316, 350		5379. 12					

3141
12
6332
3141
3764 2

Staatsarchiv Luzern A 1143/107

Revision der Gemeinde

1894.

No.	Litt.	Schatzung. I.Cl. Alte.	Neue.	No.	Litt.	Schatzung. II.Cl. Alte.	Neue.
7	a	6000	10,000	250	a	1500	3500
9		5400	15000	245		2000	
11		3000	4500	316		15000	
	a		1500	320		12000	
14	a	29000	34000	342		7500	
51	a		10500	350		22000	
51		6000	13000				
21	b	4500	6000			60,000	
92		2600	5000			3500	
	a	2600	5000				
99		1500	4500			Übertrag 56,500	
	a	1500	3000				
	b	500	800				
107	b		26000				
174	c		1500				
198		2500	4500			Uebertrag I. Classe	
199		5000	13000			456,000	383,200
	a	1000	5000				
	c	3000	4000	393		—	9000
	e	2500	4000	394		—	10,000
148/149	a	1000	5500	155		4000	8000
269	b		8000	177		3000	5000
270		4000	5500	129	a	5000	4000
	a	3000	4500	245		—	2000
300	m	3000	—	306		—	15000
	q	2000	—	320		—	12,000
271		5000	—	347		—	7500
	a	3000	—	350		—	22,000
344		8000	—	395		—	11000
34		600	—	280		17,000	16,000
300	m		6000	260		5500	7000
271	a		4000		c	100	300
336		8000	9000	330		50000	51,000
	a	1000	2000		a	15000	19,000
284	c		400	396		—	14,000
378		11,000	15000		a		300
253	c.		2000				
29		4000	6000			25,600	598,300
	b	4000	5000				255,600
387		16,000	40,000				
388		—	16,000			Übertrag	342,700
389			22,000				
390		—	22,000		Cl.	I.	5,339.05
	a		1,500			II. 257,600	309.12
391			9,500			III. 3900	5.85
392		—	18,000				
396		6000	11,500			5.600,550	5,654.02
		156,000	383,200				

156,000 / 383,200

2526 / 5152 / 2526 / 3091.2

39.5 / 19.5 / 3 / 5.85

Revision der Gemeinde

1898.

No.	Litt.	Schatzung. I.Cl. Alte.	Neue.	No.	Litt.	Schatzung. II.Cl. Alte.	Neue.
262		5000	7000	124		5000	13 000
448		15.500	22000	320		12000	14 000
433		15 000	19.000		a	12 000	16 000
459			5000	113		2 000	4 000
383	b		2000	81	b	5 000	19 000
285		20 000	21 000		c		3 000
	a	500	2000	438		16 000	17 000
460			20000	439		10 000	19 000
80		5 200	5 200	444		14 000	17 000
90	a	6 000	5 500	436			27.000
348		32.000	35.000	401	a		1 800
	c	1 000	1 500	412	a		4 000
445		20000	38000	457			17 000
364	a	5 500	8 500	458			17 000
425		13 000	14 000	450		10 000	20 000
	a		800	449		7 500	17 000
328		12000	26 000	432		5 000	10 000
	a	1 500	2000	443		28 000	32 000
359		14 000	17.000		a	1 200	1 500
364		6 000	12 000	235	b.	1 000	4 000
261		4 500	9000	186	g		20 000
	a	5000	6 000	296	g	20 000	25 000
358	a		2000	221		7 500	10 000
401		9000	10000	446		30 000	52 000
180		27.000	38 000	402	c		25 000
	b	11 000	13 000	315		8 000	19 000
66	a	10 000	13 000	451		20 000	37 000
254	b		1 500	104		5 200	8 500
26/27		8000	14.000		a	2 500	5000
30/15		6000	9000	16	I	16 000	24 000
	a	1 500	2000	24		13 000	25 000
141		4 000	8000	455		12 000	43 000
	a	3 000	6 000	191		3 000	4 500
	b	500	1 000		a	4 000	6000
80			18 000	325		8 000	15 000
153		3 000	5000	366	b	37 000	42.000
323		10 000	13 000	765/104		443 700	638.800
25		14 000	17 000				
73		20000	23 000			763.600	1.272.100
	e	2000	4 500				763.600
442		45 000	58 000				508.500
	a		2000				
	b		5000	I		7.485.550	7485.55
311		4 500	6 500	II		229.500	275.40
453		20 000	35 000	III		11 900	2.85
454		10 500	24 000			7.716.950	7763.80
12		1 000	2000				
	e	38000	40 000				
		443.700	638.800				
				210	b	600	

2295 / 12 / 459 / 2295 / 2754 / 19.5 / 19.5 / 3 / 2.85

Staatsarchiv Luzern A 1143/107

Revision der Gemeinde

No.	Litt.	Schatzung. Alte.	I. Cl.	Neue.	No.	Litt.	Schatzung. Alte.	II. Cl.	Neue.

Revision der Gemeinde

1895.

No.	Litt.	Schatzung. Alte.	I. Cl.	Neue.	No.	Litt.	Schatzung. Alte.	I. Cl.	Neue.
300	b	85 000		—.	260		7 000		12 000
402		—.		27 000	395		11 000		20 500
	a			6 000	180	d	3 000		5 000
402	b			6 000	181		6 000		
403				12 000	275		4 500		6 500
404				12 000		a	2 500		4 000
405				12 000	265		7 000		10 000
406				12 000		a	5 000		10 000
407				12 000	12		10 000		15 000
408				12 000	292		6 000		10 000
409				12 000		a	6 000		7 500
410				12 000	14		13 000		15 000
411				12 000	40		10 000		19 000
412				12 000		a	2 000		5 000
413				14 000	417				9 000
400				24 000	300	m	6 000		16 000
	a			400	241	a	4 500		6 000
	b			250	295	a			800
414				24 000	127 u. 128	I.	8 000		4 000
	a			400	" "	II	—		7 000
	b			250	133	b.	—.		600
415				39 000	79		6 000		8 000
84		3 500		5 000		a	600		800
	a	2 500		3 000		b	5 000		7 500
405		5 500		9 000	176	I	10 000		25 000
	a	1 000		1 300	50		9 000		15 000
194		15 000		20 000	418		—.		12 000
	a	3 000		6 000	33	b.	600		
	b.	3 000		7 000	137		2 000		5 000
392		18 000		17 000		a	2 500		5 000
394		10 000		10 000	218	b.	6 000		7 000
	a			2 000		a	3 000		4 000
397				20 000	111 u. 112		4 000		6 000
398				28 000	"	a			4 000
	a			1 500	112	a	1 500		2 000
17		4 500		10 000	10		5 000		6 000
16	I a	18 000		24 000	321		6 000		10 000
213	b.			8 000	78		7 000		10 000
399				15 000	419				21 000
	a			7 000	340	K			100 000
257		6 000		9 000		l			90 000
	a	2 500		6 000	90		5 000		6 000
401				9 000	110		4 500		7 500
43	b	500				b	6 000		8 000
375		15 000		18 500	413	a			700
	a	2 500		3 500	35		2 000		6 000
416				300		a	5 000		6 000
329		18 000		22 000		b	1 500		2 500
		213 500		529 400			203 700		557 900

213 500 — 529 400 — 203 700 — 557 900

213 700 — 558 900

427 200 — 1,088,300

79 c all 2000 und 4000

111 u. 112 a erlt 2000

Staatsarchiv Luzern A 1143/107

Revision der Gemeinde

No.	Litt.	Schatzung. Alte.	I. Cl.	Neue.	No.	Litt.	Schatzung. Alte.	II. Cl.	Neue.
				Fortsetzung 1895					
340	m			600	79	c	2 000		4 000
178	b	11 000		15 000					
420				14 000					
421				3 500					
352		7 000		14 000					
263		1 000		5 500					
		19 000		52 600			III Classe.		
		213 500		529 400	111 a 112	a	2 000		
		203 700		557 900					
		436 200		1 139 900		I	6,027.850		6 027.85
				436 200		II	259 600		311.52
				703 700		III	1 900		2.85
							6,289,350		6.342.22

2596
12
12
18
10.6
49
5
2
112052

2596
12
5192
2596
311,52

10
15
95
19
2,85

Revision der Gemeinde Kriens

No.	Litt.	Schatzung. Alte.	I. Cl.	Neue.	No.	Litt.	Schatzung. Alte.	II. Cl.	Neue.
				1896.					
50	a	3000		...	331		27000		...
17		10000		15000					
388	a	...		2000					
195	c.	...		4000					
418		12000		20000					
23	a	...		6000					
43	I.	5000		8000					
59	a	15000		20000					
60	"	5000		8000					
417		9000		14000					
419		21000		31000					
	a	...		4000					
420		14000		30000					
421		3500		8500					
422		...		22000					
423		...		42000	348		30000		32000
425		...		13000		a	6000		7000
424		...		25000			250 900		654 600
"	a	...		13000			Fortsetz. I. Classe.		
378		15000		19000	258	c	...		1000
307	a	1500		2000	284		7000		9000
"		11000		16000	282		10000		15000
306		15000		28000		a	4000		6000
11		4500		6000	180	c	3000		5000
11	a	1500		2000		b	7000		11000
164		4000		5500	47		3500		4500
165		8000		10000	432		...		1000
"	a	1500		2000	12	a	1500		1000
331		...		29,000	300	v.	...		2500
424	b	...		3000					
426		...		16000			322900		749 600
427		...		17000					322900
7		8500		9000					426 700
392		17000		24000		I.	6454550		6454.55
48		4000		4500		II.	232 600		279.12
10		7500		12000		III.	1 900		2.85
289		5500		8000			6,689050		6736.52
356		25000		34,000					
120		2000		5000					
"	a	1500		2000					
292	c	600		1800					
428		...		15000					
78	a	12000		16000					
332	c	...		20000					
429		...		22,000					
"	a	...		2000					
430		...		9000					
431		...		16000					
258	a	5800		11000					
	c	2000		2300					
		250900		654600					
		125		20					

2326
12
4652
2326
27912

150
135
2.85

IV Cl.
a n
160,000 - 190000
65000 - 70000
15000 - 4000
- 3000
- 1500
- 5000

Staatsarchiv Luzern A 1143/107

Revision der Gemeinde Kriens.

No.	Litt.	Schatzung. Alte. I.Cl.	Neue.	No.	Litt.	Schatzung. Alte. II.Cl.	Neue.
			18 97.				
114		2500	4500	249		2000	4000
20	a	3000	2500	237	i	1500	.
	c	.	10000	262		3000	.
433		.	15000			6500	4000
434		.	26000			4000	
435		.	44000			2500	
431		16000	29000				
430		9000	18000				
349		44000	46000				
421		8500	9000				
436		.	22000				
~~437~~		.	~~23000~~			Fortsetzung I. Classe	~~2000~~
438		.	16000	447		22340,00	59[illegible] 14000
439		.	10000	448		.	15500
440		.	17000	449		.	7500
441		.	17000	450		.	10000
442		.	45000	232	b.	.	2500
443		.	28000	388		16000	19000
12	b	.	28000	20		50000	51000
41		10000	12000	173		9000	10000
125		5000	10000	451		.	20000
	a	4000	6000	327		10000	16000
214		6000	11000		b.	.	1000
289		8000	12000	385		18000	20000
417		.	3000	187a.188		3000	5500
423	a	.	2000	453		.	20000
10	a	1000	.	454			10500
8	a	800	.	262		.	5000
50	b.	600	.	348	c	.	1000
	c	2500	.	443	a	.	1200
176II	a	6000	.	173	a	200 .	.
268		2500	.	174	b	200 .	400
81	a	3500	5500	455			12000
364		4500	10000			827800	837200
387		.	15000	428		15000 .	23000
26a.27		5400	8000			342800	860200
15		9000	12000				342800
308		5000	11000				517400
52	c	.	2500				
123	b	6000	10000	Cl.	I.	6972050	6972.05
444		.	38000		II.	230100	276.12
445		.	28000		III.	1900	2.85
273		15000	18000			7204050	7251.02
	a	2000	.	452, neu		5000	5.—
38	c	6000	8000				
446		.	20000			7,209,050	7256.02.
355		25000	30000			99600	
384		14000	16000			7,308650	
48	a	.	200				
		223400	718200				
			23000				
			695200				

223400 / 124 — 671200 / 1

2301,2 — 4602 — 2301 — 9612 — 1.90 — 95 — 285

23000 / 15000 / 38000 / 23000 / 15000

6987050
080000
6979050

Kriens, 20. Jänner 1898.

Titl. Brandassekuranz-Verwaltung
in
Luzern.

Hochgeachtete Herren!

Beim Durchgehen Ihrer Taxationsprotokollen fanden wir folgende Irrthümer und Fehler, welche wir Ihnen mit höflicher Bitte um Korrektur vorlegen.

1. Bei dem Gebäude mit No. 62 lit. a. b. c. pag. 1 und dem Neubau Schuppen, Anbau, pag. 16. Nachtrag 1884 in II Classe ver-sichert. Bei dem in II. Classe versicherten Gebäude sind wir unter der Summe der Neubau Schuppen noch obige Gebäudesummen eingetragen.

2. Im Summen sind sich an den Brandsumen folgende Irrthümer:

No. 428 Martin Isenegger, Fruchtgeschwandi
ensichert für frs 75.000

No. 432 Martin Isenegger, Fruchtgeschwandi
ensichert für frs 23.000

diese beiden Ensicherungen betreffen nämlich

Staatsarchiv Luzern A 1143/107

das gleiche Versicherungsobjekt; eine Liegenschaft Frohalpschwendi gibt es in Kriens gar nicht, sondern nur eine Frohalpschmiede. Es sollte daher die Controlle, wie folgt, rektifiziert werden:

N° 428 Martin Isenegger, Frohalpschmiede, versichert für frs 23.000

Die sub N° 437 eingetragene Versicherung ist sodann des Gänzlichen zu annulliren; denn an unserer Hypothekarprotokollen ist dieses Gebäude sub N° 428 eingetragen.

Bei diesem Anlaß grüßt Sie

hochachtend:

Namens des Gemeinderates:

Der Präsident:

Degen

Für den Schreiber

Gemeindeamann:

[illegible]

Staatsarchiv Luzern A 1143/107

5,600 550
14 900
5,585 650

5654.02
14 90
5639.12

Kriens, den 6. Juni 1894.

Titl. Finanzkanzlei des Kantons
Luzern.

Bei Anfertigung des Brandsteuerrodels pro 1893 für hierortige Gemeinde ergab sich eine Differenz mit Ihrer Rechnung vom 13. April 1894, im Betrage von 11 fr. 60 Ct.

Laut Ihrer Rechnung beträgt die Steuer der ordentlichen Versicherungen 5379 fr. 12 Ct.

Bei Untersuch, resp. Nachschlagung im Brandassekuranzregister finden wir nachstehend verzeichnete Versicherungskapitalien:

I. Klasse:	4984,750 fr.	=	4984 fr. 75 Ct.
II " :	314,100 "	=	376 " 92 "
III " :	3,900 "	=	5 " 85 " 5367 fr. 52 Ct.
		Differenz	11 fr. 60 Ct.

ab 295 a
" 191 "
zu 150 a
ab

1000
3000
4000
700
3300

4984,750
3300
4,981,450

4,996,350
4,981,450
14,900

Wir bitten Sie daher um Aufschluß event. Reduktion der Rechnung.

Hochachtend

Gemeinde Ammann Schneider

Staatsarchiv Luzern A 1143/107

II

27,000	2000
2,000	1400
3,800	500
1,200	
400	
2,500	
3,500	
2,500	
3,500	
1,000	
2,500	
4,000	
15,100	
8,200	
1,000	
7,000	
4,500	
4,000	
2,000	
3500	
9750 00	
17600	
3800	
4500	
3000	
2500	
2500	
27,000	
257600	

Staatsarchiv Luzern A 1143/107

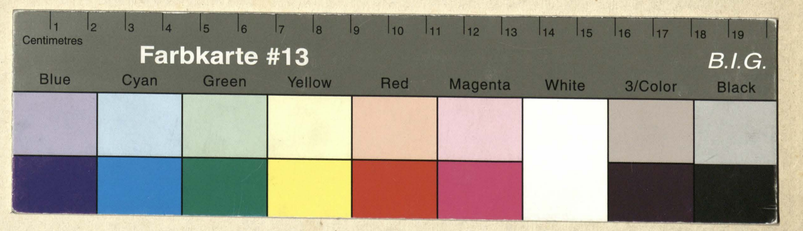

Staatsarchiv Luzern A 1143/107

Staatsarchiv Luzern A 1143/107