Fond-Abtheilung Zofingen

der Gemeinde

# Kriens.

2/4

Staatsarchiv Luzern A 1143/104

STAATSARCHIV LUZERN A 1143/104

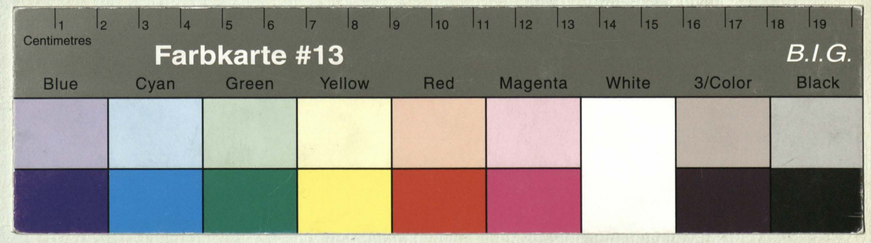


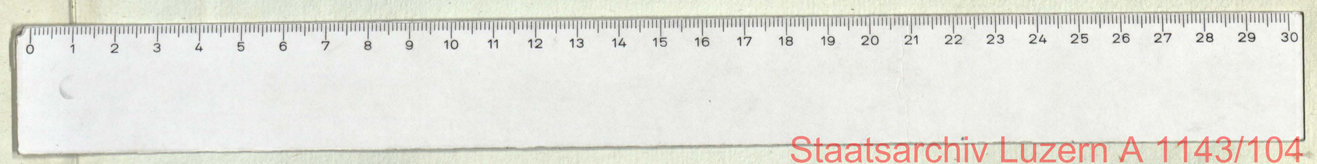

Staatsarchiv Luzern A 1143/104

# im Gerichtskreise und Amt

| Benennung und Beschreibung der Gebäude. | Von der Regierung festgesetzte Schatzung. Fr. | Zusammenzug der Gebäude-Schatzung eines jeden Eigenthümmers, so wie der ganzen Gemeinde. Fr. | Bemerkungen. |
|---|---|---|---|
| | | | |

Staatsarchiv Luzern A 1143/104

# Brand-Assekuranz-Tabelle der Gemeinde Kriens im Gerichtskreise Kriens und Amt Luzern



| Datum der Einschreibung. Jahr. | Monat. | Tag. | Namen und Geschlecht des Eigenthümmers. | Benennung des Orts, Hofes oder Gebäudes. | Nummero des Hauses. | | Benennung und Beschreibung der Gebäude. | Von der Regierung festgesetzte Schatzung. Fr. | Zusammenzug der Gebäude-Schatzung eines jeden Eigenthümmers, so wie der ganzen Gemeinde. Fr. | Schätzung welche in Bemässheit des 2 Titels des Regierungs-Beschluss vom 2 Weinmonat 1810 festgesetzt & bis zur nächsten Revision gültig ist: nemlich ~~Bemerkungen~~ vom 1828. bis | vom bis | vom bis |
|---|---|---|---|---|---|---|---|---|---|---|---|---|
| | | | Pfarrhof | Haus | 1 | | Wohlgebaut | 2800 | | | | |
| | | | | Scheuer | 1 | a | Ziemlich alt & etwas baufällig | 500 | 3300 | | | |
| | | | Gemeinde | Schul & Pfrundhaus | 2 | | Mittelmäßigem Zustand | | 2000 | | | |
| | | | Jakob Arnet, Fenkerer | Haus | 3 | | Mittelmäßig gebaut | 700 | | | | |
| | | | | Scheuer | 3 | a | Etwas baufällig | 300 | 1000 | | | |
| | | | Barbara Simmen | ½ Laternen, Haus | 4 | | Mittelmäßigem Bauzustand<br>Etwas Gebrechen | | 300 | 800. | | |
| | | | | | | | 1. Latus | — | 6600 | | | |

Staatsarchiv Luzern A 1143/104

# Brand-Assekuranz-Tabelle der Gemeinde Kriens im Gerichtskreise Kriens und Amt Luzern

| Datum der Einschreibung. Jahr. | Monat. | Tag. | Namen und Geschlecht des Eigenthümmers. | Benennung des Orts, Hofes oder Gebäudes. | Nummero des Hauses. | Benennung und Beschreibung der Gebäude. | Von der Regierung festgesetzte Schatzung. Fr. | Zusammenzug der Gebäude-Schatzung eines jeden Eigenthümmers, so wie der ganzen Gemeinde. Fr. | Schatzung, welche in Bemäßheit des 2 Titels des Regierungs-Beschluß vom 2 Weinmonat 1810. festgesetzt, so bis zur nächsten Revision gültig ist: nemlich ~~Bemerkungen~~ vom 1828 bis 1829 | vom bis | vom bis |
|---|---|---|---|---|---|---|---|---|---|---|---|
| | | | Joseph Schreiber | ½ Ober Laternen-Haus | 5 | Etwas baufällig<br>Am Vieles erbessert | | 800 | 800 | | |
| | | | Joseph Bierig | ½ Haus | 6 | Baufällig | | 300 | | | |
| | | | Jost Hurder<br>Jost Buholzer | D° | 7 | Etwas baufällig<br>Erbessert | | 800 | 1000 | | |
| | | | Urs Josef Sigerist | Krämer, Haus | 8 | Von Holz, wohl ausgebaut<br>Vieles erbessert | 2000 | | 3600 | | |
| | | | | Haus | 9 | Ziemlich alt, baufällig, 4 fache Wohnung | 600 | | | | |
| | | | | Scheuer | 9 a | | 400 | 3000 | | | |
| | | | | | | 2. Latus | — | 4400 | | | |

Staatsarchiv Luzern A 1143/104

# Brand-Assekuranz-Tabelle der Gemeinde Kriens im Gerichtskreise Kriens und Amt Luzern

| Datum der Einschreibung. Jahr. | Monat. | Tag. | Namen und Geschlecht des Eigenthümmers. | Benennung des Orts, Hofes oder Gebäudes. | Nummero des Hauses. | | Benennung und Beschreibung der Gebäude. | Von der Regierung festgesetzte Schatzung. Fr. | Zusammenzug der Gebäude-Schatzung eines jeden Eigenthümmers, so wie der ganzen Gemeinde. Fr. | Schatzung, welche in Bemäßheit des 2 Titels des Regierungs-Beschluß vom 2 Weinmonat 1810 festgesetzt & bis zur nächsten Revision gültig ist: nemlich vom J. 1822 bis 1831 | Bemerkungen. vom bis | vom bis |
|---|---|---|---|---|---|---|---|---|---|---|---|---|
| | | | | | | | | | | 1832 | | |
| | | | Katharina Jösch | ½ Trügelhaus | 10 | | Beynahe neu & mittelmäßig gebaut | | . 400 | | | |
| | | | Martin Bötti | D° | 11 | | Mittelmäßigem Zustand | | . ~~400~~ | 600 | | |
| | | | | | | a | Neue Metzig u. Scheune | | | ~~400~~ | | |
| | | | | | | | Mit Waschhütte u. Scheune vermehrt | | | 1000. | | |
| | | | Ludwig Scherer, Kirchenrein | Haus | 12 | | D° | | . 400 | | | |
| | | | | D° | " | | um 400" erhöht | — | — | 800 | | |
| | | | Alois Amrhein, Ander-Allmend | D° | 13 | | Wohlausgebaut mit 3facher Wohnung | . 1300 | | | | |
| | | | | Waschhaus | 13 | a | Beynahe neu & wohlgebaut | . 100 | | | | |
| | | | | Scheuer | 13 | B | Mittelmäßig, mit 2 Ställen | . 500 | . 1900 | | | |
| | | | | | | | 3 Latus | — | . 3100 | | | |

Staatsarchiv Luzern A 1143/104

# Brand-Assekuranz-Tabelle der Gemeinde Kriens im Gerichtskreise Kriens und Amt Luzern

| Datum der Einschreibung. Jahr. | Monat. | Tag. | Namen und Geschlecht des Eigenthümmers. | Benennung des Orts, Hofes oder Gebäudes. | Nummero des Hauses. | | Benennung und Beschreibung der Gebäude. | Von der Regierung festgesetzte Schatzung. Fr. | Zusammenzug der Gebäude-Schatzung eines jeden Eigenthümmers, so wie der ganzen Gemeinde. Fr. | Schatzung, welche in Gemäßheit des 2 Titels des Regierungs-Beschluß vom 2 Weinmonat 1810 festgesetzt, bis zur nächsten Retrision gültig ist, nemlich ~~Bemerkungen.~~ vom 1822 bis 1825 | vom bis | vom bis |
|---|---|---|---|---|---|---|---|---|---|---|---|---|
| | | | | | | | | | | 1828 1833 | | |
| | | | Josef Müller, Hofmatt | Haus | 14 | | Mittelmäßigem Bauzustand Ein neuer Dachstuhl | . 600 | | 900 | | |
| | | | | D° | 15 | | Neu von Holz | . 800 | | | | |
| | | | | Scheuer | 15 | a | Alt & Baufällig | . 400 | . 1800 | | | |
| 1828 | | | Gebrüder Simmen Klaus Simmen u. Lud: Jung | Haus | 16 | | Mittelmäßigem Bauzustand & 2 fach 1828 Ein gegenüber Dachstuhl | | . 700 | 2000 | | |
| | | | Klaus Rüttimann | D° | 17 | | Etwas Baufällig mit 2 fache Wohnung | | . 500 | 800. | | |
| | | | Josef Matis, im Dorf Jakob Nußgatter | ½ Haus | 18 | | Mittelmäßigem Zustand 2. fach | | . 550 | ~~1600~~ 1100. | | |
| | | | | | | | 4. Latus | ... | . 3550 | | | |

Staatsarchiv Luzern A 1143/104

# Brand-Assekuranz-Tabelle der Gemeinde Kriens im Gerichtskreise Kriens und Amt Luzern

| Datum der Einschreibung. Jahr. | Monat. | Tag. | Namen und Geschlecht des Eigenthümmers. | Benennung des Orts, Hofes oder Gebäudes. | Nummero des Hauses. | | Benennung und Beschreibung der Gebäude. | Von der Regierung festgesetzte Schatzung. Fr. | Zusammenzug der Gebäude-Schatzung eines jeden Eigenthümmers, so wie der ganzen Gemeinde. Fr. | Schatzung, welche in Bemäßheit des 2 Titels des Regierungs-Beschluß vom 2 Weinmonat 1810 festgesetzt & bis zur nächsten Revision gültig ist: nemlich ~~Bemerkungen~~ vom bis | vom bis | vom bis |
|---|---|---|---|---|---|---|---|---|---|---|---|---|
| | | | Jost Schweingruber, im Dorf | 1/2 Haus | 19 | | Mittelmäßigem Zustand, 3 fach | | . 550 | | | |
| | | | Vater Bötti | Wirthshaus | 20 | | 1 Holz & theils gemauert, wohl ausgebaut | . 7000 | | | | |
| | | | | Scheuer | 20 | a | Mittelmäßiger Zustand | . 200 | . 7200 | | | |
| | | | Stadtgemeinde | Pfisterey | 21 | | Do, Haus & Scheuer | | . 2000 | | | |
| | | | Josef Unterfinger, Fenkeren | 1/2 Haus | 22 | | Baufällig | | . 350 | | | |
| | | | | | | | 5. Latus | ---- | . 10100 | | | |

Staatsarchiv Luzern A 1143/104

# Brand-Assekuranz-Tabelle der Gemeinde Kriens im Gerichtskreise Kriens und Amt Luzern

| Datum der Einschreibung. Jahr. | Monat. | Tag. | Namen und Geschlecht des Eigenthümmers. | Benennung des Orts, Hofes oder Gebäudes. | Nummero des Hauses. | Benennung und Beschreibung der Gebäude. | Von der Regierung festgesetzte Schatzung. Fr. | Zusammenzug der Gebäude-Schatzung eines jeden Eigenthümmers, so wie der ganzen Gemeinde. Fr. | Schatzung, welche in Bemäßheit des 2 Titels des Regierungs-Beschluß vom 2 Weinmonat 1810 festgesetzt bis zur nächsten Retrition gültig ist, nemlich ~~Bemerkungen~~ vom 1833. bis | vom bis | vom bis |
|---|---|---|---|---|---|---|---|---|---|---|---|
| | | | Ignaz Haas Fenkerm Erben Ingen | ½ Haus | 23 | Sehr baufällig Aermeler neu gebaut | | ~~250~~ | 2000. | | |
| | | | Ulrich Buholzer, Ober Do | Do | 24 | Etwas baufällig | | 300 | | | |
| | | | Balli Rüttimann Do | Do etwas Scheurung | 25 | Mittelmäßigem Zustand | | 450 | | | |
| | | | Peter Mattmann Unterhalb | ½ Sagenhaus | 26 | Baufällig | | 300 | | | |
| | | | Alois Stuz, Oberhalb | Do | 27 | Do | | 300 | | | |
| | | | | | | 6. Latus | ---- | 1600 | | | |

Staatsarchiv Luzern A 1143/104

# Brand-Assekuranz-Tabelle der Gemeinde Kriens im Gerichtskreise Kriens und Amt Luzern

| Datum der Einschreibung. Jahr. | Monat. | Tag. | Namen und Geschlecht des Eigenthümmers. | Benennung des Orts, Hofes oder Gebäudes. | Nummero des Hauses. | | Benennung und Beschreibung der Gebäude. | Von der Regierung festgesetzte Schatzung. Fr. | Zusammenzug der Gebäude-Schätzung eines jeden Eigenthümmers, so wie der ganzen Gemeinde. Fr. | Schätzung, welche in Bemäßheit des 2 Titels des Regierungs-Beschluß vom 2 Weinmonat 1810 festgesetzt, bis zur nächsten Revision gültig ist, nemlich ~~Bemerkungen~~ vom 1822 bis 1825 | vom bis | vom bis |
|---|---|---|---|---|---|---|---|---|---|---|---|---|
| | | | | | | | | | | 1831. | | |
| | | | Franz & Josef Bürgisser | Sagen Haus | 28 | | Mittelmäßigem Zustand | | . 600 | | | |
| | | | Jost Buholzer, Wichlern | Haus | 29 | | Neu, doch schlecht ausgebaut | | . 500 | | | |
| 1825 | | | Jgt Clasius Hug | | | | Um Vieles erweitert | | | 1000 | | |
| | | | | | | a | Neues Haus wohlgebaut | | | 1500 | | |
| | | | | | | b | Dito Scheune | | | 1500 | | |
| | | | Johann Georg Rüttimann, D° | D° | 30 | | Ziemlich baufällig | | . 500 | | | |
| | | | Hr. Martin Hartmann | Papiermühle | 31 | | Nebst Behausung, wohlgebaut | | . 3000 | | | |
| | | | | | | | 7. Latus | .... | 4600 | | | |

Staatsarchiv Luzern A 1143/104

# Brand-Assekuranz-Tabelle der Gemeinde Kriens im Gerichtskreise Kriens und Amt Luzern

| Datum der Einschreibung. Jahr. | Monat. | Tag. | Namen und Geschlecht des Eigenthümmers. | Benennung des Orts, Hofes oder Gebäudes. | Nummero des Hauses. | | Benennung und Beschreibung der Gebäude. | Von der Regierung festgesetzte Schatzung. Fr. | Zusammenzug der Gebäude-Schätzung eines jeden Eigenthümmers, so wie der ganzen Gemeinde. Fr. | Schätzung, welche in Gemäßheit des 2 Titels des Regierungs-Beschluß vom 2 Weinmonat 1810 festgesetzt, so bis zur nächsten Revision gültig ist: nemlich ~~Bemerkungen.~~ vom 1833 bis | vom bis | vom bis |
|---|---|---|---|---|---|---|---|---|---|---|---|---|
| | | | Vater Mahler, Hobacher | Haus | 32 | | V. Holz, wohlgebaut | . 800 | | | | |
| | | | | Scheuer | 32 | a | Groß aber baufällig | . 500 | | | | |
| | | | | D° | 32 | B | Neu so Klein | . 150 | | | | |
| | | | | Waschhütte | 32 | C | Neu, verwahrt mit Seenhütte u. Behausung | ~~200~~ | . ~~1650~~ | 800. | | |
| | | | Anton Bischof, D° | 3/4 Haus | 33 | | Mittelmäßigem Zustande | . 700 | | | | |
| | | | | Scheuer | 33 | a | Neu so wohlgebaut | . 600 | | | | |
| | | | | Haus | 34 | | Mittelmäßigem Bauzustand | . 400 | | | | |
| | | | | Scheuer | 34 | a | Alt so Baulos | . 300 | . 2000 | | | |
| | | | | | | | 8 Latus | --- | . 3650 | | | |

Staatsarchiv Luzern A 1143/104

# Brand-Assekuranz-Tabelle der Gemeinde Kriens im Gerichtskreise Kriens und Amt Luzern

| Datum der Einschreibung. Jahr. | Monat. | Tag. | Namen und Geschlecht des Eigenthümmers. | Benennung des Orts, Hofes oder Gebäudes. | Nummero des Hauses. | | Benennung und Beschreibung der Gebäude. | Von der Regierung festgesetzte Schatzung. Fr. | Zusammenzug der Gebäude-Schatzung eines jeden Eigenthümmers, so wie der ganzen Gemeinde. Fr. | Schatzung, welche in Bemäßheit des 2 Titels des Regierungs-Beschluß vom 2 Weinmonat 1810 festgesetzt bis zur nächsten Revision gültig ist, nemlich ~~Bemerkungen~~ vom J. 1822 bis | vom bis | vom bis |
|---|---|---|---|---|---|---|---|---|---|---|---|---|
| | | | Johann Krüttli, Hobacher | ½ Hauß | 35 | | Baufällig | . 150 | | | | |
| | | | | Scheuer | 35 | a | Beynahe neu doch klein | . 100 | . 250 | | | |
| | | | Ignaz Krez, D° | Haus | 36 | | Sehr baufällig | | . 400 | | | |
| | | | | D° | " | | verbessert um 200 ₰ | — | — | 600 | | |
| | | | Finanzi Krez, D° | D° | 37 | | Mittelmäßigem Zustand | . 600 | | | | |
| | | | | Scheuer | 37 | a | Sehr baufällig | . 500 | | | | |
| | | | | D° | " | " | erhöht und 500 ₰ | — | — | 1000 | | |
| | | | | Waschhaus | 37 | B | Mittelmäßigem Zustand | . 100 | . 1200 | | | |
| | | | | | | | 9. Latus | ... | . 1850 | | | |

Staatsarchiv Luzern A 1143/104

# Brand-Assekuranz-Tabelle der Gemeinde Kriens im Gerichtskreise Kriens und Amt Luzern

| Datum der Einschreibung. Jahr. | Monat. | Tag. | Namen und Geschlecht des Eigenthümmers. | Benennung des Orts, Hofes oder Gebäudes. | Nummero des Hauses. | | Benennung und Beschreibung der Gebäude. | Von der Regierung festgesetzte Schatzung. Fr. | Zusammenzug der Gebäude-Schatzung eines jeden Eigenthümmers, so wie der ganzen Gemeinde. Fr. | Schatzung, welche in Bemäßheit des 2 Titels des Regierungs-Beschluß vom 2 Weinmonat 1830 festgesetzt & bis zur nächsten Revision gültig ist. Bemerkungen. vom 1833 bis | vom bis | vom bis |
|---|---|---|---|---|---|---|---|---|---|---|---|---|
| | | | Vater Aegen, Breiten | Haus | 38 | | Gemauert & wohl ausgebaut | 6000 | | | | |
| | | | | Käshütte & Sechthaus | 38 | a | Wohlgebaut | 1200 | | | | |
| | | | | Scheuer | 38 | B | Groß doch sehr baufällig | 500 | | | | |
| | | | | Walke | 38 | C | Wohl ausgebaut | 200 | | | | |
| | | | | | | | Vermehrt mit Trächnerhaus | | | 3000. | | |
| | | | | | | D | Haus & Scheuer wohlgebaut | | | 1600. | | |
| | | | | Haus & Scheuer | 39 | | Wohlgebaut | 1000 | 8900 | | | |
| | | | Othmar Schnyder | Ober-Haus | 40 | | Dº 4. Holz, groß & Zweyfach | 1200 | | | | |
| | | | | ½ Scheuer | 40 | a | Alt & etwas baufällig | 150 | | | | |
| | | | | Dº | 40 | B | Klein & alt, mit Ziegeldach | 150 | 1500 | | | |
| | | | | | | | 10. Latus | | 10400 | | | |

Staatsarchiv Luzern A 1143/104

# Brand-Assekuranz-Tabelle der Gemeinde Kriens im Gerichtskreise Kriens und Amt Luzern

| Datum der Einschreibung. Jahr. | Monat. | Tag. | Namen und Geschlecht des Eigenthümmers. | Benennung des Orts, Hofes oder Gebäudes. | Nummero des Hauses. | | Benennung und Beschreibung der Gebäude. | Von der Regierung festgesetzte Schatzung. Fr. | Zusammenzug der Gebäude-Schatzung eines jeden Eigenthümmers, so wie der ganzen Gemeinde. Fr. | Schatzung, welche in Bemäßheit des 2 Titels des Regierungs-Beschluß vom 2 Weinm. 1810. festgesetzt & bis zur nächsten Revision gültig ist, nemlich ~~Bemerkungen~~ vom bis | vom bis | vom bis |
|---|---|---|---|---|---|---|---|---|---|---|---|---|
| | | | Josef Pfister | Mittler Haus | 41 | | Mittelmäßigem Zustand & 2 fach | 900 | | | | |
| | | | | Scheuer | 41 | a | Etwas baufällig | 500 | | | | |
| | | | | D° | 40 | a | Mittelmäßigem Zustand | 150 | 1550 | | | |
| | | | Lorenz Zurgilgen, Bärenbis | Haus | 42 | | Wohlausgebaut, 1 Holz & zweyfach | 3000 | | | | |
| | | | | Scheuer | 42 | a | Groß doch sehr baufällig | 800 | | | | |
| | | | | D° | 42 | B | Mittelmäßigem Zustand | 1300 | | | | |
| | | | | D° | 42 | C | Samt Mosttrotten, Klein | 200 | | | | |
| | | | | Waschhütte | 42 | D | Nebst Körrofen | 300 | 5600 | | | |
| | | | | | | | 11 Latus | | 7150 | | | |

Staatsarchiv Luzern A 1143/104

# Brand-Assekuranz-Tabelle der Gemeinde Kriens im Gerichtskreise Kriens und Amt Kriens

| Datum der Einschreibung. Jahr. | Monat. | Tag. | Namen und Geschlecht des Eigenthümmers. | Benennung des Orts, Hofes oder Gebäudes. | Nummero des Hauses. | Benennung und Beschreibung der Gebäude. | Von der Regierung festgesetzte Schatzung. Fr. | Zusammenzug der Gebäude-Schatzung eines jeden Eigenthümmers, so wie der ganzen Gemeinde. Fr. | Schätzung welche in Gemäßheit des 2 Titels des Regierungs-Beschluß vom 2 Mai monat 1810. festgesetzt & bis zur nächsten Retrision gültig ist: nemlich ~~Bemerkungen.~~ vom bis | vom bis | vom bis |
|---|---|---|---|---|---|---|---|---|---|---|---|
| | | | Johan Bösch | Nagelschmitte | 43 | Haus gemauert & wohlgebaut | | . 2000 | | | |
| | | | Jost Bötti | ½ Ziegerhaus | 44 | V. Holz & wohlgebaut | | . 600 | | | |
| | | | Balz Haas | ½ D° | 45 | Mittelmäßigem Zustand | | . 500 | | | |
| | | | Jakob Meyer | ¼ Kelenhaus | 46 | D° | . 250 | | | | |
| | | | Balli Haas | D° | 46 | D° | . 250 | . 500 | | | |
| | | | | | | 12. Latus | ------ | . 3600 | | | |

Staatsarchiv Luzern A 1143/104

# Brand-Assekuranz-Tabelle der Gemeinde Kriens im Gerichtskreise Kriens und Amt Luzern

| Datum der Einschreibung. Jahr. | Monat. | Tag. | Namen und Geschlecht des Eigenthümmers. | Benennung des Orts, Hofes oder Gebäudes. | Nummero des Hauses. | | Benennung und Beschreibung der Gebäude. | Von der Regierung festgesetzte Schatzung. Fr. | Zusammenzug der Gebäude-Schatzung eines jeden Eigenthümmers, so wie der ganzen Gemeinde. Fr. | Schatzung, welche in Bemäßheit des 2 Titels des Regierungs-Beschluß vom 2 Weinmonat 1810 festgesetzt & bis zur nächsten Revision gültig ist: nemlich ~~Bemerkungen~~ von bis | von bis | von bis |
|---|---|---|---|---|---|---|---|---|---|---|---|---|
| | | | Josef Meyer | ½ Kellenhaus | 47 | | Mittelmäßigem Zustand | | . 500 | | | |
| | | | Josef Scherer, Bachmättli | Haus | 48 | | Neu k. Holz & wohl ausgebaut | . 1600 | | | | |
| | | | | ½ D° & Scheürli | 49 | | Mittelmäßigem Zustand | . 400 | . 2000 | | | |
| | | | Gebrüder Fegen, D° | ½ D° D° | 50 | | D° | . 400 | | | | |
| | | | | Waschhauß | 50 | a | Wohlgebaut | . 100 | . 500 | | | |
| | | | Josef Bügler, Zunacher | Haus & Mosttrotte | 51 | | Mittelmäßigem Zustand | . 1000 | | | | |
| | | | | Scheuer | 51 | a | Beynahe neu & wohlgebaut | . 800 | . 1800 | | | |
| | | | | | | | 13. Latus | ---- | . 4800 | | | |

Staatsarchiv Luzern A 1143/104

# Brand-Assekuranz-Tabelle der Gemeinde Kriens im Gerichtskreise Kriens und Amt Luzern

| Datum der Einschreibung. Jahr. | Monat. | Tag. | Namen und Geschlecht des Eigenthümmers. | Benennung des Orts, Hofes oder Gebäudes. | Nummero des Hauses. | | Benennung und Beschreibung der Gebäude. | Von der Regierung festgesetzte Schatzung. Fr. | Zusammenzug der Gebäude-Schatzung eines jeden Eigenthümmers, so wie der ganzen Gemeinde. Fr. | Schatzung, welche in Bemäßheit des 2 Titels des Regierungs-Beschluß vom 2 Weinmonat 1810 festgesetzt, bis zur nächsten Revision gültig ist. nemlich ~~Bemerkungen~~ vom 1828 bis 1831 | vom bis | vom bis |
|---|---|---|---|---|---|---|---|---|---|---|---|---|
| | | | Vater Bötti, Zunacher | Haus | 52 | | Mittelmäßigem Zustand | 600 | | | | |
| | | | | Scheuer | 52 | a | D° | 600 | 1200 | | | |
| 1828 | | | Vater (Bötti), Brunmatt u. Anton Schefer (Gilli) | Haus | 53 | | Groß mit Ziegeldach, mittelmäßig. Zustand. Um Gräbes erbessert | ~~500~~ | | 1000 | | |
| | | | | Scheuer | 53 | a | Mittelmäßigem Zustand | 400 | 900 | | | |
| | | | Ignaz Kreg, Oberlehrer | Haus | 54 | | D° mit Schindeldach | ~~500~~ | | 1000 ~~800~~ | | |
| | | | | Scheuer | 54 | a | Etwas baufällig | 500 | 1000 | | | |
| | | | | | | | 14te Latus | ---- | 3100 | | | |

Staatsarchiv Luzern A 1143/104

# Brand-Assekuranz-Tabelle der Gemeinde Kriens im Gerichtskreise Kriens und Amt Luzern

| Datum der Einschreibung. Jahr. | Monat. | Tag. | Namen und Geschlecht des Eigenthümmers. | Benennung des Orts, Hofes oder Gebäudes. | Nummero des Hauses. | | Benennung und Beschreibung der Gebäude. | Von der Regierung festgesetzte Schatzung. Fr. | Zusammenzug der Gebäude-Schatzung eines jeden Eigenthümmers, so wie der ganzen Gemeinde. Fr. | Schatzung, welche in Bemäßheit des 2 Titels des Regierungs-Beschluß vom 2 Weinm. 1810 festgesetzt & bis zur nächsten Revision gültig ist, nämlich ~~Bemerkungen~~ vom 1822 bis 1825 | vom bis | vom bis |
|---|---|---|---|---|---|---|---|---|---|---|---|---|
| | | | Josef & Alois Mattmann, Wid-Hof | 1/2 Haus | 55 | | Baufällig & zweyfache Wohnung | 350 | | | | |
| | | | | 1/2 Scheuer | 55 | a | D° | 300 | 650 | | | |
| | | | Johann Martin Scherer, D° | 1/2 Haus | 56 | | Baufällig<br>Viel erbessert | 300 | | 600 | | |
| | | | | 1/2 Scheuer | 56 | a | D°<br>Erbessert | 200 | | 400 | | |
| | | | | Roggern Haus & Scheuer | 57 | | Mittelmäßigem Zustand | 600 | 1200 | | | |
| | | | Andreas Waller, Hochrein<br>Jetzt Josef Reinert | Haus | 58 | | Baufällig & alt, mit Schindeldach<br>Um Vieles erbessert | 350 | | 1000 | | |
| | | | | Scheuer | 58 | a | Etwas baufällig | 600 | 950 | | | |
| | | | | | | | 15. Latus | | 2800 | | | |

Staatsarchiv Luzern A 1143/104

# Brand-Assekuranz-Tabelle der Gemeinde Kriens im Gerichtskreise Kriens und Amt Luzern

| Datum der Einschreibung. Jahr. | Monat. | Tag. | Namen und Geschlecht des Eigenthümmers. | Benennung des Orts, Hofes oder Gebäudes. | Nummero des Hauses. | | Benennung und Beschreibung der Gebäude. | Von der Regierung festgesetzte Schatzung. Fr. | Zusammenzug der Gebäude-Schatzung eines jeden Eigenthümmers, so wie der ganzen Gemeinde. Fr. | Schatzung welche in Gemäßheit des 2 Titels des Regierungs-Beschluß vom 2 Weinmonat 1818 festgesetzt u. bis zur nächsten Retrition gültig ist: nemlich Bemerkungen. vom bis | vom bis | vom bis |
|---|---|---|---|---|---|---|---|---|---|---|---|---|
| | | | Hr. Anton Pfeiffer, Groß-Hof | Haus | 59 | | W. Holz u. in mittelmäßigem Zustand | 600 | | | | |
| | | | | Scheuer | 59 | a | Wohlgebaut | 1000 | | | | |
| | | | | Waschhaus | 59 | B | Nebst Käshaus, mittelmäßig | 200 | | | | |
| | | | | Speicher | 59 | C | Wohlgebaut | 400 | | | | |
| | | | | Haus | 60 | | D° und gemauert | 3500 | | | | |
| | | | | Scheuer | 59 | D | Mittelmäßigem Zustand | 1000 | | | | |
| | | | | Haus | 61 | | Klein und baufällig | 300 | | | | |
| | | | | Scheuer | 61 | a | Mittelmäßigem Zustand | 600 | 7600 | | | |
| | | | | | | | 16. Latus | ---- | 7600 | | | |

Staatsarchiv Luzern A 1143/104

# Brand-Assekuranz-Tabelle der Gemeinde Kriens im Gerichtskreise Kriens und Amt Luzern

| Datum der Einschreibung. Jahr. | Monat. | Tag. | Namen und Geschlecht des Eigenthümmers. | Benennung des Orts, Hofes oder Gebäudes. | Nummero des Hauses. | | Benennung und Beschreibung der Gebäude. | Von der Regierung festgesetzte Schatzung. Fr. | Zusammenzug der Gebäude-Schatzung eines jeden Eigenthümmers, so wie der ganzen Gemeinde. Fr. | Schatzung, welche in Bemäßheit des 2 Titels des Regierungs-Beschluß vom 2 Weinmonat 1810 festgesetzt u. bis zur nächsten Revision gültig ist: nemlich ~~Bemerkungen~~ vom 1832 bis | vom bis | vom bis |
|---|---|---|---|---|---|---|---|---|---|---|---|---|
| | | | Stadtgemeinde | Langstagen, Haus | 62 | | Zweyfach u. wohlausgebaut | 2000 | | | | |
| | | | | Sage | 62 | a | | 400 | | | | |
| | | | | Laden Magazin | 62 | B | Groß | 1000 | | | | |
| | | | | Holzstampfe | 62 | C | | 300 | 3700 | | | |
| | | | Johan Weingartner | Walke | 516 | a | Wohlgebaut | | ~~300~~ | 1200 | | |
| | | | | | | | 17 Latus | — | 4000 | | | |

Staatsarchiv Luzern A 1143/104

# Brand-Assekuranz-Tabelle der Gemeinde Kriens im Gerichtskreise Kriens und Amt Luzern

| Datum der Einschreibung. Jahr. | Monat. | Tag. | Namen und Geschlecht des Eigenthümmers. | Benennung des Orts, Hofes oder Gebäudes. | Nummero des Hauses. | | Benennung und Beschreibung der Gebäude. | Von der Regierung festgesetzte Schatzung. Fr. | Zusammenzug der Gebäude-Schatzung eines jeden Eigenthümmers, so wie der ganzen Gemeinde. Fr. | Schatzung welche in Gemäßheit des 2 Titels des Regierungs-Beschluß vom 2 Weinmonat 1810 festgesetzt & bis zur nächsten Revision gültig ist: nemlich ~~Bemerkungen~~. von bis | von bis | von bis |
|---|---|---|---|---|---|---|---|---|---|---|---|---|
| | | | Herrn Niklaus Meyer, Dalenberg | Haus | 63 | | Wohlgebaut & beynahe neu | . 1200 | | | | |
| | | | | Scheuer | 63 | a | D° & neu | . 1000 | | | | |
| | | | | Wasch-Haus | 63 | B | D° | . 400 | | | | |
| | | | | Scheuer | 63 | C | Klein & mittelmäßigem Zustand | . 150 | | | | |
| | | | | Haus, Kupferschmelze & Hammerschmitte | 64 | | Mit zweyfacher Wohnung | . 7000 | . 9750 | | | |
| | | | Josef Buholzer, Amlehn | Haus | 65 | | D° Mittelmäßig | . 700 | | | | |
| | | | | Scheuer | 65 | a | Etwas baufällig | . 600 | . 1300 | | | |
| | | | | | | | 18 Latus | ----- | . 11050 | | | |

Staatsarchiv Luzern A 1143/104

# Brand-Assekuranz-Tabelle der Gemeinde Kriens im Gerichtskreise Kriens und Amt Luzern

| Datum der Einschreibung. Jahr. | Monat. | Tag. | Namen und Geschlecht des Eigenthümmers. | Benennung des Orts, Hofes oder Gebäudes. | Nummero des Hauses. | | Benennung und Beschreibung der Gebäude. | Von der Regierung festgesetzte Schatzung. Fr. | Zusammenzug der Gebäude-Schatzung eines jeden Eigenthümmers, so wie der ganzen Gemeinde. Fr. | Schatzung, welche in Bemäßheit des 2 Titels des Regierungs-Beschluß vom 2 Weinmonat 1810 festgesetzt & bis zur nächsten Revision gültig ist: nemlich ~~Bemerkungen~~ vom bis | vom bis | vom bis |
|---|---|---|---|---|---|---|---|---|---|---|---|---|
| | | | Hr. Josef Bleß, Großfeld | Haus | 66 | | Gemauert & wohl ausgebaut | . 2000 | | | | |
| | | | | Scheuer | 66 | a | Beynahe neu & D° | . 1200 | | | | |
| | | | | Waschhaus & Dörrofen | 66 | B | Wohl ausgebaut | . 200 | | | | |
| | | | | Haus | 67 | | Mittelmäßigem Zustand | . 600 | . 4000 | | | |
| | | | Quinza Ludi Scherer | Haus | 68 | | Etwas baufällig | . 400 | | | | |
| | | | | Scheuer | 68 | a | Beynahe neu, doch nur gering | . 400 | . 800 | | | |
| | | | | | | | 19. Latus | ---- | . 4800 | | | |

Staatsarchiv Luzern A 1143/104

# Brand-Assekuranz-Tabelle der Gemeinde Kriens im Gerichtskreise Kriens und Amt Luzern

| Datum der Einschreibung. Jahr. | Monat. | Tag. | Namen und Geschlecht des Eigenthümmers. | Benennung des Orts, Hofes oder Gebäudes. | Nummero des Hauses. | | Benennung und Beschreibung der Gebäude. | Von der Regierung festgesetzte Schatzung. Fr. | Zusammenzug der Gebäude-Schatzung eines jeden Eigenthümmers, so wie der ganzen Gemeinde. Fr. | Schatzung, welche in Bemäßheit des 2 Titels des Regierungs-Beschluß vom 2 Weinmonat 1810 festgesetzt & bis zur nächsten Retrition gültig ist: nemlich ~~Bemerkungen~~ vom J. 1822 bis | vom bis | vom bis |
|---|---|---|---|---|---|---|---|---|---|---|---|---|
| | | | Hr. Plazidus Schumacher | Lauer Haus | 69 | | Bemauert | 1000 | | | | |
| | | | | Do | " | | erhöht um 2200 fr | | | 3200 | | |
| | | | | Scheuer | 69 | a | Etwas baufällig | 600 | | | | |
| | | | | Do | " | " | erhöht um 900 fr | | | 1500 | | |
| | | | | Do | 69 | B | Baufällig | 450 | 2050 | | | |
| | | | | Do | " | " | erhöht um 650 fr | | | 1100 | | |
| | | | | Speicher | 69 | C | Neugebaut | | | 200 | | |
| | | | Kaspar Stuhlhalter, Kogern | Haus | 70 | | Mit zweyfacher bewohnung, mittelg. | 500 | | | | |
| | | | | Scheuer | 70 | a | Etwas baufällig | 300 | 800 | | | |
| | | | Vater Fründ, Do | Haus | 71 | | Beynahe neu doch schlecht ausgebaut | | 300 | | | |
| | | | | | | | 20. Latus | | 3150 | | | |

Staatsarchiv Luzern A 1143/104

# Brand-Assekuranz-Tabelle der Gemeinde Kriens im Gerichtskreise Kriens und Amt Luzern

| Datum der Einschreibung. Jahr. | Monat. | Tag. | Namen und Geschlecht des Eigenthümmers. | Benennung des Orts, Hofes oder Gebäudes. | Nummero des Hauses. | | Benennung und Beschreibung der Gebäude. | Von der Regierung festgesetzte Schatzung. Fr. | Zusammenzug der Gebäude-Schatzung eines jeden Eigenthümmers, so wie der ganzen Gemeinde. Fr. | Schatzung, welche in Bemäßheit des 2 Titels des Regierungs-Beschluß vom 2 Heimmonat 1810 festgesetzt, bis zur nächsten Revision gültig ist: nämlich ~~Bemerkungen~~ vom J. 1822 bis | vom bis | vom bis | |
|---|---|---|---|---|---|---|---|---|---|---|---|---|---|
| | | | Peter Bloggner, Hausmatt | Scheuer | 452 | a | Mittelmäßigem Zustand | | 400 | | | | |
| | | | Hrz. Josef Schlözer, Riedmatt | D° | 447 | a | Wohlausgebaut | | 1000 | | | | |
| 1822 | | | Martin Tuholzer, Schulemättli jetzt Josef Tuholzer | Haus | 72 | | D°, neu p. Zweyfach Wohnung | 1000 | | | | | |
| | | | | Scheuer D° | 72 | a | Etwas baufällig verbessert um 200 fr | 300 | | 500 | | | |
| | | | | ~~Scheurli~~ | 72 | B | ~~Mittelmäßigem Zustand~~ | ~~100~~ | ~~1400~~ | | | | niedergeschlossen. |
| | | | Hrz. Eduard Pfyffer, Feld | Haus D° | 73 " | | Alt, doch wohlgebaut erhöht um 500 fr | 700 | | 1200 | | | |
| | | | | Scheuer | 73 | a | Etwas baufällig | 600 | | | | | |
| | | | | Waschhaus | 73 | B | Wohlgebaut | 100 | 1400 | | | | |
| | | | | | | | 21. Latus | | 4200 | | | | |

Staatsarchiv Luzern A 1143/104

# Brand-Assekuranz-Tabelle der Gemeinde Kriens im Gerichtskreise Kriens und Amt Luzern

| Datum der Einschreibung. Jahr. | Monat. | Tag. | Namen und Geschlecht des Eigenthümmers. | Benennung des Orts, Hofes oder Gebäudes. | Nummero des Hauses. | | Benennung und Beschreibung der Gebäude. | Von der Regierung festgesetzte Schatzung. Fr. | Zusammenzug der Gebäude-Schatzung eines jeden Eigenthümmers, so wie der ganzen Gemeinde. Fr. | Schatzung, welche in Bemäßheit des 2 Titels des Regierungs-Beschluß vom 2 Weinmonat 1810 festgesetzt & bis zur nächsten Retrition gültig ist, nemlich ~~Bemerkungen~~ vom bis | vom bis | vom bis |
|---|---|---|---|---|---|---|---|---|---|---|---|---|
| | | | Josef Andres, Wismatt | Haus | 74 | | Wohlausgebaut & 2facher Wohnung | 1200 | | | | |
| | | | | Scheuer | 74 | a | Do neu | 4000 | | | | |
| | | | | Waschhaus | 74 | B | Samt Förrofen | 100 | | | | |
| | | | | Scheuer | 74 | C | Mittelmäßigem Zustand | 200 | 5500 | | | |
| | | | Anna Maria Dürig, Rößlimatt | Haus | 75 | | Hinwieder baufällig, 2facher Wohnung | 600 | | | | |
| | | | | Do | 76 | | Mittelmäßigem Zustand & 3fach | 500 | | | | |
| | | | | Scheuer | 76 | a | Baufällig | 500 | 1600 | | | |
| | | | | | | | 22 Latus | | 7100 | | | |

Staatsarchiv Luzern A 1143/104

# Brand-Assekuranz-Tabelle der Gemeinde Kriens im Gerichtskreise Kriens und Amt Luzern

| Datum der Einschreibung. Jahr. | Monat. | Tag. | Namen und Geschlecht des Eigenthümmers. | Benennung des Orts, Hofes oder Gebäudes. | Nummero des Hauses. | | Benennung und Beschreibung der Gebäude. | Von der Regierung festgesetzte Schatzung. Fr. | Zusammenzug der Gebäude-Schatzung eines jeden Eigenthümmers, so wie der ganzen Gemeinde. Fr. | Schatzung, welche in Bemaßheit des 2 Titels des Regierungs-Beschluß vom 2 Weinmonat 1810 festgesetzt u. bis zur nächsten Revision gültig ist: nemlich ~~Bemerkungen.~~ vom J. 1822 bis | vom bis | vom bis |
|---|---|---|---|---|---|---|---|---|---|---|---|---|
| | | | Jauherr Singer, Riedmatt | Scheuer | 395 | a | Alt u. baufällig | | . 450 | | | |
| | | | Hr. Kaspar Alois Jueler, Dº | Dº | 124 | a | Hinwieder baufällig | . 450 | | | | |
| | | | | Dº | 124 | B | Baufällig | . 400 | . 850 | | | |
| | | | Martin Schalbretter, Dº | Dº | 273 | a | Gutem Zustand | | . 700 | | | |
| | | | | Dº | " | " | erhöht um 200 " | | | 900 | | |
| | | | Hr. Doctor Bloggner, Kaufgraben | Haus | 77 | | Wohlgebaut | . 900 | | | | |
| | | | | Scheuer | 77 | a | Mittelmäßigem Bauzustande | . 600 | . 1500 | | | |
| | | | | | | | 23. Latus | --- | . 3500 | | | |

Staatsarchiv Luzern A 1143/104

# Brand-Assekuranz-Tabelle der Gemeinde Kriens im Gerichtskreise Kriens und Amt Luzern

| Datum der Einschreibung. Jahr. | Monat. | Tag. | Namen und Geschlecht des Eigenthümmers. | Benennung des Orts, Hofes oder Gebäudes. | Nummero des Hauses. | | Benennung und Beschreibung der Gebäude. | Von der Regierung festgesetzte Schatzung. Fr. | Zusammenzug der Gebäude-Schatzung eines jeden Eigenthümmers, so wie der ganzen Gemeinde. Fr. | Schatzung, welche in Bemäßheit des 2 Titels des Regierungs-Beschluß vom 2 Weinmonat 1810 festgesetzt, bis zur nächsten Retrition gültig ist: nemlich Bemerkungen. vom bis | vom bis | vom bis |
|---|---|---|---|---|---|---|---|---|---|---|---|---|
| | | | Franz Keiler | Haus | 78 | | Etwas baufällig | 400 | | | | |
| | | | | Scheuer | 78 | a | Beynahe neu | 700 | | | | |
| | | | | Haus | 79 | | Wohlausgebaut | 700 | | | | |
| | | | | Scheuer | 79 | a | Mittelmäßigem Zustand | 500 | | | | |
| | | | | D° | 79 | b | Baufällig | 400 | 2700 | | | |
| | | | Melchior Schnyder, D° | D° v. ein Häußlein | 80 | | Mittelmäßigem Zustand | | 800 | | | |
| | | | Hrn. Josef Zurgilgen, Ried | Scheuer | 320 | a | Alt v. baufällig | | 200 | | | |
| | | | | | | | 24 Latus | --- | 3700 | | | |

Staatsarchiv Luzern A 1143/104

# Brand-Assekuranz-Tabelle der Gemeinde Kriens im Gerichtskreise Kriens und Amt Luzern

| Datum der Einschreibung. Jahr. | Monat. | Tag. | Namen und Geschlecht des Eigenthümmers. | Benennung des Orts, Hofes oder Gebäudes. | Nummero des Hauses. | | Benennung und Beschreibung der Gebäude. | Von der Regierung festgesetzte Schatzung. Fr. | Zusammenzug der Gebäude-Schatzung eines jeden Eigenthümmers, so wie der ganzen Gemeinde. Fr. | Schatzung, welche in Gemäßheit des 2 Titels des Regierungs-Beschluß vom 2 Weinmonat 1810 festgesetzt, bis zur nächsten Revision gültig ist, nemlich ~~Bemerkungen.~~ vom bis | vom bis | vom bis |
|---|---|---|---|---|---|---|---|---|---|---|---|---|
| | | | Josef Kaufmann, Kuhmatt | Haus | 81 | | Neu, mit zweyfacher Wohnung | 800 | | | | |
| | | | | Scheuer | 81 | a | Mittelmäßigem Zustand | 500 | 1300 | | | |
| | | | Kaspar Studhalter, Buhölzli | Haus | 82 | | D° | 550 | | | | |
| | | | | Scheuer | 82 | a | D° 1831 | ~~300~~ 400 | 850 | | | |
| | | | Peter Haas, Bestang | Haus | 83 | | Sehr alt & baufällig | 300 | | | | |
| | | | | Scheuer | 83 | a | Schlecht gebaut | 300 | 600 | | | |
| | | | | | | | 25. Latus | ---- | 2750 | | | |

Staatsarchiv Luzern A 1143/104

# Brand-Assekuranz-Tabelle der Gemeinde Kriens im Gerichtskreise Kriens und Amt Luzern

| Datum der Einschreibung. Jahr. | Monat. | Tag. | Namen und Geschlecht des Eigenthümmers. | Benennung des Orts, Hofes oder Gebäudes. | Nummero des Hauses. | | Benennung und Beschreibung der Gebäude. | Von der Regierung festgesetzte Schatzung. Fr. | Zusammenzug der Gebäude-Schatzung eines jeden Eigenthümmers, so wie der ganzen Gemeinde. Fr. | Schatzung, welche in Bemäßheit des 2 Titels des Regierungs-Beschluß vom 2 Mainm. 1810 festgesetzt u. bis zur nächsten Revision gültig ist: nemlich ~~Bemerkungen~~ vom 1829 bis | vom bis | vom bis |
|---|---|---|---|---|---|---|---|---|---|---|---|---|
| | | | Jost Sigerist Seel. Söhne | Haus | 84 | | Baufällig | 450 | | | | |
| | | | | Scheuer | 84 | a | Gut gebaut | 450 | | | | |
| | | | | Do. | 84 | B | Mittelmäßigem Zustand | 300 | 1200 | | | |
| | | | Sente Spital, Riedmatt | Haus | 85 | | Do., alt gemauert | 600 | | | | |
| | | | | Scheuer | 85 | a | Do. | 600 | 1200 | | | |
| | | | Madame Flekenstein, Schlund | Haus | 86 | | Wohlausgebaut Erbesart | ~~800~~ | | 1200. | | |
| | | | | Scheuer | 86 | a | Mittelmäßigem Zustand | 600 | | | | |
| | | | | Do. | 86 | B | Do. | 550 | 1950 | | | |
| | | | | | | | 26. Latus | ---- | 4350 | | | |

Staatsarchiv Luzern A 1143/104

# Brand-Assekuranz-Tabelle der Gemeinde Kriens im Gerichtskreise Kriens und Amt Luzern

| Datum der Einschreibung. Jahr. | Monat. | Tag. | Namen und Geschlecht des Eigenthümmers. | Benennung des Orts, Hofes oder Gebäudes. | Nummero des Hauses. | | Benennung und Beschreibung der Gebäude. | Von der Regierung festgesetzte Schatzung. Fr. | Zusammenzug der Gebäude-Schatzung eines jeden Eigenthümmers, so wie der ganzen Gemeinde. Fr. | Schatzung, welche in Bemäßheit des 2 Titels des Regierungs-Beschluß vom 2 Weinmonat 1810 festgesetzt, so bis zur nächsten Revision gültig ist: nemlich ~~Bemerkungen~~ vom 1822 bis 1825 | vom bis | vom bis |
|---|---|---|---|---|---|---|---|---|---|---|---|---|
| | | | Balz Hug, Bestehl | Haus | 87 | | 2facher Behausung & schlecht gebaut | ~~500~~ | | | | |
| | | | | Scheuer | 87 | a | Baufällig | 200 | | | | |
| | | | | Do | 87 | B | Neü | 200 | 900 | | | |
| | | | Bienz Haas, Do | 1/2 Haus | 88 | | Baufällig<br>Viel verbessert | ~~250~~ | | 500<br>~~500~~ | | |
| | | | | 1/2 Scheuer | 88 | a | Do | 100 | ~~350~~ | | | |
| | | | Andreas Haas, Do | 1/2 Haus | 88 | | Do<br>Viel verbessert | ~~250~~ | | 500 | | |
| | | | | 1/2 Scheuer | 88 | a | Do | 100 | 350 | | | |
| | | | | | | | 27. Latus | ---- | 1600 | | | |

Staatsarchiv Luzern A 1143/104

# Brand-Assekuranz-Tabelle der Gemeinde Kriens im Gerichtskreise Kriens und Amt Luzern

| Datum der Einschreibung. Jahr. | Monat. | Tag. | Namen und Geschlecht des Eigenthümmers. | Benennung des Orts, Hofes oder Gebäudes. | Nummero des Hauses. | | Benennung und Beschreibung der Gebäude. | Von der Regierung festgesezte Schatzung. Fr. | Zusammenzug der Gebäude-Schatzung eines jeden Eigenthümmers, so wie der ganzen Gemeinde. Fr. | Schatzung welche in Bemäßheit des 2 Titels des Regierungs-Beschluß vom 2 Weinmonat 1810 festgesezt, so bis zur nächsten Retrition gültig ist: nemlich ~~Bemerkungen.~~ | | |
|---|---|---|---|---|---|---|---|---|---|---|---|---|
| | | | | | | | | | | vom bis | vom bis | vom bis |
| | | | Felix Zuholzer, Wigen | Haus | 89 | | Neu mit 2 facher Wohnung | 800 | | | | |
| | | | | Scheuer | 89 | a | Beynahe Neu | 400 | 1200 | | | |
| | | | Hr. Doctor Corraggioni, Graben | Hof-Haus | 90 | | Baufällig | 400 | | | | |
| | | | | Scheuer | 90 | a | D° so schlecht gebaut | 400 | 800 | | | |
| | | | Hr. Leopold Zurhin, Riedmatt | D° | 340 | a | Mittelmäßigem Zustand | | 350 | | | |
| | | | Ludwig Hug, Mettlen | Haus so 3/4 Scheuer | 91 | | das Hausneu, so Scheuer baufällig | | 1000 | | | |
| | | | | | | | 28. Latus | ----- | 3350 | | | |

Staatsarchiv Luzern A 1143/104

# Brand-Assekuranz-Tabelle der Gemeinde Kriens im Gerichtskreise Kriens und Amt Luzern

| Datum der Einschreibung. Jahr. | Monat. | Tag. | Namen und Geschlecht des Eigenthümmers. | Benennung des Orts, Hofes oder Gebäudes. | Nummero des Hauses. | | Benennung und Beschreibung der Gebäude. | Von der Regierung festgesetzte Schatzung. Fr. | Zusammenzug der Gebäude-Schatzung eines jeden Eigenthümmers, so wie der ganzen Gemeinde. Fr. | Schatzung, welche in Bemäßheit des 2 Titels des Regierungs-Geschluß vom 2 Weinm. 1810 festgesetzt u. bis zur nächsten Retrision gültig ist: nemlich ~~Bemerkungen~~ vom 1829 bis | vom bis | vom bis |
|---|---|---|---|---|---|---|---|---|---|---|---|---|
| 1829 | Mai | 18 | Klaus Waldisspühl, Mettlen<br>Jzt Jgnaz Thüring | Haus | 92 | | Wohlgebaut u. mit 2 fache Wohnung | 800 | | | | |
| | | | | Scheuer | 92 | a<br>b | Alt u. baufällig<br>Scheune ganz neu u. gut | 100 | | 2000. | | |
| | | | | 1/4 D° | 91 | | Mittelmäßigem Zustand | 100 | 1000 | | | |
| | | | Vinz Studhalter, Butrütti | Haus | 93 | | Wohlgebaut u. 2 fache Wohnung | 600 | | | | |
| | | | | Scheuer | 93 | a | Beynahe neu | 400 | 1000 | | | |
| | | | Josef Buholzer, Unter Sidhalten | Haus | 94 | | Baufällig u. 2 fache Wohnung | 450 | | | | |
| | | | | Scheuer | 94 | a | D° | 200 | 650 | | | |
| | | | | | | | 29. Latus | | 2650 | | | |

Staatsarchiv Luzern A 1143/104

# Brand-Assekuranz-Tabelle der Gemeinde Kriens im Gerichtskreise Kriens und Amt Luzern

| Datum der Einschreibung. Jahr. | Monat. | Tag. | Namen und Geschlecht des Eigenthümmers. | Benennung des Orts, Hofes oder Gebäudes. | Nummero des Hauses. | | Benennung und Beschreibung der Gebäude. | Von der Regierung festgesetzte Schatzung. Fr. | Zusammenzug der Gebäude-Schatzung eines jeden Eigenthümmers, so wie der ganzen Gemeinde. Fr. | Schatzung, welche in Bemäßheit des 2 Titels des Regierungs-Beschluß vom 2 Weinmonat 1810 festgesetzt & bis zur nächsten Revision gültig ist: nemlich vom 1831 bis | vom bis | vom bis |
|---|---|---|---|---|---|---|---|---|---|---|---|---|
| | | | Josef Zuholzer, Ober Sidhalten | Haus | 95 | | Neu & wohlgebaut | 800 | | | | |
| | | | | Scheuer | 95 | a | Beynahe neu & in mittelmäßigem Zustand | 400 | 1200 | | | |
| | | | Josef & Jost Mattmann | Schweinferch, Haus | 96 | | Mittelmäßigem Zustand | 600 | | | | |
| | | | | Scheuer | 96 | a | Baufällig & mit Schindeldach Neugebaut | ~~300~~ | 900 | 600 | | |
| | | | Josef Schnyders Söhne, Lehn | Haus | 97 | | D° & Groß | 300 | | | | |
| | | | | Scheuer | 97 | a | D° D° mit Schindeldach | 100 | 400 | | | |
| | | | | | | | 30. Latus | | 2500 | | | |

Staatsarchiv Luzern A 1143/104

# Brand-Assekuranz-Tabelle der Gemeinde Kriens im Gerichtskreise Kriens und Amt Luzern

| Datum der Einschreibung. Jahr. | Monat. | Tag. | Namen und Geschlecht des Eigenthümmers. | Benennung des Orts, Hofes oder Gebäudes. | Nummero des Hauses. | | Benennung und Beschreibung der Gebäude. | Von der Regierung festgesetzte Schatzung. Fr. | Zusammenzug der Gebäude-Schatzung eines jeden Eigenthümmers, so wie der ganzen Gemeinde. Fr. | Schatzung, welche in Gemäßheit des 2 Titels des Regierungs-Beschluß vom 2 Weinmonat 1810. festgesetzt u. bis zur nächsten Revision gültig ist: nemlich vom 1822 bis 1825 | Bemerkungen. vom bis | vom bis |
|---|---|---|---|---|---|---|---|---|---|---|---|---|
| | | | | | | | | | | 1830 | | |
| | | | Josef Haas, Oberstrik | Haus u. Scheuer | 98 | | Baufällig u. mit Schindeldach | | 300 | | | |
| | | | Kaspar u. Alois Buholzer, Enertmat | Haus | 99 | | Etwas baufällig D° zweyfach | 400 | | | | |
| | | | | Scheuer | 99 | a | Alt u. mit Schindeldach | 400 | 800 | | | |
| | | | Josef Buholzer, Bodenmatt | Haus | 100 | | Baufällig D° | 350 | | | | |
| | | | | Scheuer | 100 | a | Neu | 700 | ~~1050~~ | 1700 | | |
| | | | | | | b | Schreiner neu gebaut | | | 800 | | |
| | | | Josef u. Alois Bieri, Kreuzel | Haus | 101 | | Alt u. mit Schindeldach | ~~400~~ | | | | |
| | | | | | | | Neuer Dachstuhl | | | 700 | | |
| | | | | Scheuer | 101 | a | Alt u. etwas baufällig | 300 | 700 | | | |
| | | | | | | | 31 Latus | ---- | 2850 | | | |



Staatsarchiv Luzern A 1143/104

# Brand-Assekuranz-Tabelle der Gemeinde Kriens im Gerichtskreise Kriens und Amt Luzern

| Datum der Einschreibung. Jahr. | Monat. | Tag. | Namen und Geschlecht des Eigenthümmers. | Benennung des Orts, Hofes oder Gebäudes. | Nummero des Hauses. | | Benennung und Beschreibung der Gebäude. | Von der Regierung festgesetzte Schatzung. Fr. | Zusammenzug der Gebäude-Schätzung eines jeden Eigenthümmers, so wie der ganzen Gemeinde. Fr. | Schätzung, welche in Bemäßheit des 2 Titels des Regierungs-Beschluß vom 2 Weinm. 1810 festgesetzt bis zur nächsten Retrition gültig ist: nemlich ~~Bemerkungen.~~ vom bis | vom bis | vom bis | |
|---|---|---|---|---|---|---|---|---|---|---|---|---|---|
| | | | Jakob Schnyder, Weyrütti | Haus | 102 | | Alt mit Schindeldach | 400 | | | | | |
| | | | | Scheuer | 102 | a | Alt u. etwas baufällig | 300 | 700 | | | | |
| | | | Anton Haas D° | Haus u. etwas Scheurung | 103 | | Mittelmäßigem Zustand | | 400 | | | | |
| | | | Bläsi Reinert, Höll | Haus | 104 | | Alt u. mit Schindeldach | 300 | | | | | |
| | | | | ~~D°~~ | ~~105~~ | | ~~Klein~~ | ~~100~~ | | | | | niedergeschlossen |
| | | | | Scheuer | 104 | a | Neu u. wohlgebaut | 1000 | 1400 | | | | |
| | | | | | | | 32. Latus | ---- | 2500 | | | | |

Staatsarchiv Luzern A 1143/104

# Brand-Assekuranz-Tabelle der Gemeinde Kriens im Gerichtskreise Kriens und Amt Luzern

| Datum der Einschreibung. Jahr. | Monat. | Tag. | Namen und Geschlecht des Eigenthümmers. | Benennung des Orts, Hofes oder Gebäudes. | Nummero des Hauses. | | Benennung und Beschreibung der Gebäude. | Von der Regierung festgesetzte Schatzung. Fr. | Zusammenzug der Gebäude-Schatzung eines jeden Eigenthümmers, so wie der ganzen Gemeinde. Fr. | Schatzung, welche in Gemäßheit des 2 Titels des Regierungs-Beschluß vom 2 Weinmonat 1810 festgesetzt, bis zur nächsten Retrision gültig ist: nemlich ~~Bemerkungen~~ vom J. 1822 bis | vom bis | vom bis |
|---|---|---|---|---|---|---|---|---|---|---|---|---|
| | | | Johann & Josef, Mattmann, Stalden | Haus | 106 | | 2fache Wohnung neu & mittelmäßig gebaut | 800 | | | | |
| | | | | Scheuer | 106 | a | Zeugnahe neu | 300 | | | | |
| | | | | Do | 106 | B | Geringer | 100 | 1200 | | | |
| | | | Ulrich Buß Himelreich | Haus | 107 | | Mittelmäßigem Zustand | 500 | | | | |
| | | | | Scheuer | 107 | a | Etwas baufällig | 300 | 800 | | | |
| | | | Josef Buholzer Höllweid | Haus | 108 | | Klein & schlecht gebaut | | 150 | | | |
| | | | | Do | " | | erhöht um 150 fl | — | — | 300 | | |
| | | | | Scheune | " | | Neu | — | — | 150 | | |
| | | | | | | | 33. Latus | — | 2150 | | | |

Staatsarchiv Luzern A 1143/104

# Brand-Assekuranz-Tabelle der Gemeinde Kriens im Gerichtskreise Kriens und Amt Luzern

| Datum der Einschreibung. Jahr. | Monat. | Tag. | Namen und Geschlecht des Eigenthümmers. | Benennung des Orts, Hofes oder Gebäudes. | Nummero des Hauses. | | Benennung und Beschreibung der Gebäude. | Von der Regierung festgesetzte Schatzung. Fr. | Zusammenzug der Gebäude-Schatzung eines jeden Eigenthümmers, so wie der ganzen Gemeinde. Fr. | Schatzung, welche in Bemäßheit des 2 Titels des Regierungs-Beschluß vom 2 Weinmonat 1810 festgesetzt & bis zur nächsten Revision gültig ist: nemlich ~~Bemerkungen~~ vom bis | vom bis | vom bis |
|---|---|---|---|---|---|---|---|---|---|---|---|---|
| | | | Wendel Zuholzer | Haus | 109 | | mit Schindeldach & Mittelmäßig | . 400 | | | | |
| | | | | Scheuer | 109 | a | Beynahe neu | . 500 | . 900 | | | |
| | | | Josef Schnyder, Zuholz | Haus | 110 | | D° doch nicht ausgebaut | . 700 | | | | |
| | | | | Scheuer | 110 | a | Mittelmäßigem Zustand | . 600 | . 1300 | | | |
| | | | Josef Kuhli, D° | ½ Haus | 111 | | D° | . 400 | | | | |
| | | | | Scheuer | 111 | a | Baufällig & klein | . 300 | . 700 | | | |
| | | | | | | | 34 Latus | ---- | . 2900 | | | |

Staatsarchiv Luzern A 1143/104

# Brand-Assekuranz-Tabelle der Gemeinde Kriens im Gerichtskreise Kriens und Amt Luzern

| Datum der Einschreibung. Jahr. | Monat. | Tag. | Namen und Geschlecht des Eigenthümmers. | Benennung des Orts, Hofes oder Gebäudes. | Nummero des Hauses. | | Benennung und Beschreibung der Gebäude. | Von der Regierung festgesetzte Schatzung. Fr. | Zusammenzug der Gebäude-Schatzung eines jeden Eigenthümmers, so wie der ganzen Gemeinde. Fr. | Schatzung, welche in Bemäßheit des 2 Titels des Regierungs-Beschluß vom 2 Weinmonat 1810 festgesetzt, so bis zur nächsten Revision gültig ist: nemlich vom 1822 J. bis 1831 | Bemerkungen. vom bis | vom bis |
|---|---|---|---|---|---|---|---|---|---|---|---|---|
| | | | Josef Balzäre, Buholz | ½ Haus | 112 | | Mittelmäßigem Bauzustand | 300 | | | | |
| | | | | Scheuer | 112 | a | Klein & baufällig | 200 | 500 | | | |
| | | | | Do | " | " | verbessert und 200 " | | | 400 | | |
| | | | Franz Buholzer, Hüten | Haus | 113 | | Klein & mit Schindeldach | | 100 | | | |
| | | | Balz & Klaus Haas, Studen | Do | 114 | | Do | | 100 | | | |
| | | | Josef Haas, Ober Allkoinden | Haus & etwas Scheurung | 115 | | Baufällig & mit Schindeldach | | ~~300~~ | 600 | | |
| | | | | | | | 35. Latus | ---- | 1000 | | | |

Staatsarchiv Luzern A 1143/104

# Brand-Assekuranz-Tabelle der Gemeinde Kriens im Gerichtskreise Kriens und Amt Luzern

| Datum der Einschreibung. Jahr. | Monat. | Tag. | Namen und Geschlecht des Eigenthümmers. | Benennung des Orts, Hofes oder Gebäudes. | Nummero des Hauses. | | Benennung und Beschreibung der Gebäude. | Von der Regierung festgesetzte Schatzung. Fr. | Zusammenzug der Gebäude-Schatzung eines jeden Eigenthümmers, so wie der ganzen Gemeinde. Fr. | Schatzung, welche in Gemäßheit des 2 Titels des Regierungs-Beschluß vom 2 Weinmonat 1810 festgesetzt, bis zur nächsten Revision gültig ist: nemlich ~~Bemerkungen~~ vom bis | vom bis | vom bis |
|---|---|---|---|---|---|---|---|---|---|---|---|---|
| | | | Josef Haas, Unter-Allwinden | Haus u. Scheuer | 116 | | Baufällig u. mit Schindeldach | | . 400 | | | |
| | | | Franz Bernhard Meyer, Burghof | Haus | 117 | | Mittelmäßigem Bauzustand | . 700 | | | | |
| | | | | Schloß | 118 | | Gemauret u. wohlausgebaut | . 9000 | | | | |
| | | | | Scheuer | 117 | a | Groß u. wohlgebaut | . 600 | | | | |
| | | | | Haus | 119 | | Baufällig u. mit Schindeldach | . 200 | . 10500 | | | |
| | | | Josef Buholzer, Gehri | D° u. etwas Scheurung | 120 | | Alt , D° | | . 400 | | | |
| | | | | | | | 36. Latus | | . 11300 | | | |

Staatsarchiv Luzern A 1143/104

# Brand-Assekuranz-Tabelle der Gemeinde Kriens im Gerichtskreise Kriens und Amt Luzern

| Datum der Einschreibung. Jahr. | Monat. | Tag. | Namen und Geschlecht des Eigenthümmers. | Benennung des Orts, Hofes oder Gebäudes. | Nummero des Hauses. | | Benennung und Beschreibung der Gebäude. | Von der Regierung festgesetzte Schatzung. Fr. | Zusammenzug der Gebäude-Schatzung eines jeden Eigenthümmers, so wie der ganzen Gemeinde. Fr. | Schatzung welche in Gemäßheit des 2 Titels des Regierungs-Beschluß vom 2 Weinmonat 1810 festgesetzt, bis zur nächsten Revision gültig ist: nemlich ~~Bemerkungen~~ vom J. 1822 bis 1828 | vom bis | vom bis |
|---|---|---|---|---|---|---|---|---|---|---|---|---|
| | | | Ignaz Bösch | Haus | 121 | | Alt & mit Schindeldach | 400 | | | | |
| 1822 | Jänner | 25 | Melchior Bösch | | | | | | | | | |
| | | | | Scheuer | 121 | a | Groß & baulos | 300 | 700 | | | |
| | | | | Do | " | " | verbessert um 100 " | | | 400 | | |
| | | | Melchior Rüttimann, Obermatt Marx, Rüttimann. | Haus | 122 | | Neu, mittelmäßig gebaut 1828 Erbessert | ~~800~~ | | 1200 | | |
| | | | | Scheuer | 122 | a | Do | 500 | 1300 | | | |
| | | | Klaus & Alphons Mahler | Bans Hasli, Haus | 123 | | Do | 800 | | | | |
| | | | | Scheuer | 123 | a | Baufällig | 200 | | | | |
| | | | | Wasch & Käshütte | 123 | B | Wohlgebaut | 200 | | | | |
| | | | | Scheuer | 123 | C | Mittelmäßigem Zustand | 600 | 1800 | | | |
| | | | | | | | 37. Latus | ---- | 3800 | | | |

Staatsarchiv Luzern A 1143/104

# Brand-Assekuranz-Tabelle der Gemeinde Kriens im Gerichtskreise Kriens und Amt Luzern

| Datum der Einschreibung. Jahr. | Monat. | Tag. | Namen und Geschlecht des Eigenthümmers. | Benennung des Orts, Hofes oder Gebäudes. | Nummero des Hauses. | | Benennung und Beschreibung der Gebäude. | Von der Regierung festgesetzte Schatzung. Fr. | Zusammenzug der Gebäude-Schatzung eines jeden Eigenthümmers, so wie der ganzen Gemeinde. Fr. | Schatzung, welche in Bemäßheit des 2 Titels des Regierungs-Beschluß vom 2 Weinm. 1810 festgesetzt, bis zur nächsten Revision gültig ist: nemlich ~~Bemerkungen~~ vom 1822 bis 1825 | vom bis | vom bis |
|---|---|---|---|---|---|---|---|---|---|---|---|---|
| | | | | | | | | | | 1832 | | |
| | | | Klaus & Alphons Mahler | Bauhasli, Haus | 124 | | Neu, mittelmäßig ausgebaut | 900 | | | | |
| | | | | Scheuerli | 124 | a | Neu Gebaut | 400 | 1300 | | | |
| | | | Michael Rüttimann, Mur | Haus | 125 | | Etwas neu | 800 | | | | |
| | | | | Scheuer | 125 | a | Mittelmäßiger Zustand<br>Jetzt ganz neu | ~~400~~ | ~~1800~~ | ~~800~~<br>1200 | | |
| | | | Ulrich Zuholzer, Klösterli | Haus & Scheuer | 126 | | Do | | 300 | | | |
| | | | Klaus Hänsteli, Hasli | ½ Haus | 127 | | Baufällig | 300 | | | | |
| | | | | ½ Scheuer | 127 | a | Ganz neu | 300 | 600 | | | |
| | | | | | | | 38 Latus | ---- | 3400 | | | |

Staatsarchiv Luzern A 1143/104

# Brand-Assekuranz-Tabelle der Gemeinde Kriens im Gerichtskreise Kriens und Amt Luzern

| Datum der Einschreibung. Jahr. | Monat. | Tag. | Namen und Geschlecht des Eigenthümmers. | Benennung des Orts, Hofes oder Gebäudes. | Nummero des Hauses. | | Benennung und Beschreibung der Gebäude. | Von der Regierung festgesezte Schatzung. Fr. | Zusammenzug der Gebäude-Schatzung eines jeden Eigenthümmers, so wie der ganzen Gemeinde. Fr. | Schatzung welche in Bemäßheit des 2 Titels des Regierungs-Beschluß vom 2 Weinmonat 1810 festgesezt & bis zur nächsten Revision gültig ist: nemlich ~~Bemerkungen.~~ vom J. 1822 bis | vom bis | vom bis |
|---|---|---|---|---|---|---|---|---|---|---|---|---|
| | | | Josef Müller, Hasli | ½ Haus | 128 | | Baufällig | 300 | | | | |
| | | | | ½ Scheuer | 127 | a | D° | 150 | 450 | | | |
| | | | | D° | " | " | verbessert um 50 | | | 200. | | |
| | | | Josef Wiger, Brauhof | Haus | 129 | | Mit Schindeldach & mittelmäßig | 400 | | | | |
| | | | | Scheuer | 129 | a | Baufällig | 300 | 700 | | | |
| | | | Bläsi Haas, Kazenbalg | Haus & Scheuer | 130 | | Mittelmäßigem Zustand | | 350 | | | |
| | | | Ludwig Bösch, Brunhof | D° | 131 | | Theils alt & theils gut | | 450 | | | |
| | | | | | | | 39. Latus | ---- | 1950 | | | |

Staatsarchiv Luzern A 1143/104

# Brand-Assekuranz-Tabelle der Gemeinde Kriens im Gerichtskreise Kriens und Amt Luzern

| Datum der Einschreibung. Jahr. | Monat. | Tag. | Namen und Geschlecht des Eigenthümmers. | Benennung des Orts, Hofes oder Gebäudes. | Nummero des Hauses. | | Benennung und Beschreibung der Gebäude. | Von der Regierung festgesetzte Schatzung. Fr. | Zusammenzug der Gebäude-Schätzung eines jeden Eigenthümmers, so wie der ganzen Gemeinde. Fr. | Schätzung, welche in Gemäßheit des 2 Titels des Regierungs-Beschluß vom 2 Weinmonat 1810 festgesetzt & bis zur nächsten Revision gültig ist: nemlich ~~Bemerkungen.~~ vom 9.1822. bis 1828 | vom bis | vom bis |
|---|---|---|---|---|---|---|---|---|---|---|---|---|
| | | | Peter Haas, Beutschen | Haus & Scheuer | 132 | | Mittelmäßigem Zustand<br>Ein ganz neuer Dachstuhl | | . ~~400~~ | 1200. | | |
| | | | Jakob Stäfen, Balzrütti | Haus | 133 | | Baufällig | . 300 | | | | |
| | | | | Scheuer | 133 | a | Neu & klein | . 300 | . 600 | | | |
| | | | Johann Georg Biger, D° | Haus | 134 | | Beynahe neu & klein | . 400 | | | | |
| | | | " | Scheuer<br>D° | 134<br>" | a<br>" | D°<br>erhöht um 200 | . ~~200~~ | 600 | 400 | | |
| | | | Balz Balzärn, Hüten | Haus | 135 | a | Mit Schindeldach & baufällig<br>Ein neues Scheuer leid | | . 100 | 150. | | |
| | | | | | | | 40 Latus | ------ | . 1700 | | | |

Staatsarchiv Luzern A 1143/104

# Brand-Assekuranz-Tabelle der Gemeinde Kriens im Gerichtskreise Kriens und Amt Luzern

| Datum der Einschreibung. Jahr. | Monat. | Tag. | Namen und Geschlecht des Eigenthümmers. | Benennung des Orts, Hofes oder Gebäudes. | Nummero des Hauses. | | Benennung und Beschreibung der Gebäude. | Von der Regierung festgesetzte Schätzung. Fr. | Zusammenzug der Gebäude-Schätzung eines jeden Eigenthümmers, so wie der ganzen Gemeinde. Fr. | Schätzung, welche in Bemäßheit des 2 Titels des Regierungs-Beschluß vom 2 Weinm. 1810 festgesetzt & bis zur nächsten Revision gültig ist: nemlich ~~Bemerkungen~~ vom bis | vom bis | vom bis |
|---|---|---|---|---|---|---|---|---|---|---|---|---|
| | | | Kaspar Studhalter, Kazenbalg | Haus & Scheuer | 136 | | Alt & mit Schindeldach | | . 450 | | | |
| | | | Jost Rüttimann, Langrütti | Haus | 137 | | Baufällig | . 400 | | | | |
| | | | | Scheuer | 137 | | Alt & schlecht gebaut | . 200 | | | | |
| | | | | Haus | 138 | | Alt & baufällig | . 150 | | | | |
| | | | | Scheuer | 138 | a | Alt & mittelmäßigem Zustand | . 300 | . 1050 | | | |
| | | | Klaus Buß, Obermatt | ½ Haus | 139 | | D° | . 400 | | | | |
| | | | | ½ Scheuer | 139 | a | Schlecht gebaut | . 200 | . 600 | | | |
| | | | | | | | 41. Latus | .... | . 2100 | | | |

Staatsarchiv Luzern A 1143/104

# Brand-Assekuranz-Tabelle der Gemeinde Kriens im Gerichtskreise Kriens und Amt Luzern

| Datum der Einschreibung. Jahr. | Monat. | Tag. | Namen und Geschlecht des Eigenthümmers. | Benennung des Orts, Hofes oder Gebäudes. | Nummero des Hauses. | | Benennung und Beschreibung der Gebäude. | Von der Regierung festgesetzte Schatzung. Fr. | Zusammenzug der Gebäude-Schatzung eines jeden Eigenthümmers, so wie der ganzen Gemeinde. Fr. | Schatzung, welche in Bemäßheit des 2 Titels des Regierungs-Beschluß vom 2 Nov. 1818 festgesetzt, bis zur nächsten Revision gültig ist: nemlich ~~Bemerkungen.~~ von bis | von bis | von bis |
|---|---|---|---|---|---|---|---|---|---|---|---|---|
| | | | Peter Zuholzer, Obermatt | 1/2 Haus | 140 | | Mittelmäßig gebaut | 300 | | | | |
| | | | | 1/2 Scheuer | 139 | a | Do. Zustand | 200 | 500 | | | |
| | | | Josef Rüttimann, Studenhof | Haus | 141 | | Alt & mit Schindeldach | 400 | | | | |
| | | | | Scheuer | 141 | a | Mittelmäßigem Bauzustand | 400 | 800 | | | |
| | | | Jakob Haas, Do. | 1/2 Haus | 142 | | Baufällig | 200 | | | | |
| | | | | 1/2 Scheuer | 143 | a | Do. | 150 | 350 | | | |
| | | | | | | | 42 Latus | | 1650 | | | |

Staatsarchiv Luzern A 1143/104

# Brand-Assekuranz-Tabelle der Gemeinde Kriens im Gerichtskreise Kriens und Amt Luzern

| Datum der Einschreibung. Jahr. | Monat. | Tag. | Namen und Geschlecht des Eigenthümmers. | Benennung des Orts, Hofes oder Gebäudes. | Nummero des Hauses. | | Benennung und Beschreibung der Gebäude. | Von der Regierung festgesetzte Schatzung. Fr. | Zusammenzug der Gebäude-Schätzung eines jeden Eigenthümmers, so wie der ganzen Gemeinde. Fr. | Schatzung, welche in Bemäßheit des 2 Titels des Regierungs-Beschluß vom 2 Weinmonat 1810 festgesetzt, so bis zur nächsten Revision gültig ist: nemlich ~~Bemerkungen~~ vom bis | vom bis | vom bis |
|---|---|---|---|---|---|---|---|---|---|---|---|---|
| | | | Ulrich Fründ, Studenhof | 1/2 Haus | 143 | | Baufällig | . 200 | | | | |
| | | | | 1/2 Scheuer | 143 | a | Do | . 150 | . 350 | | | |
| | | | Alois Studhalter, Weid | Haus | 144 | | Mittelmäßigem Zustand | . 400 | | | | |
| | | | | Scheuer | 144 | a | Baufällig | . 200 | . 600 | | | |
| | | | Elisabetha Fürig, Oberweid | Haus | 145 | | Mit zweyfacher Wohnung | . 500 | | | | |
| | | | | Scheuer | 145 | a | Mittelmäßigem Zustand | . 300 | . 800 | | | |
| | | | | | | | 43 Latus | ..... | . 1750 | | | |

Staatsarchiv Luzern A 1143/104

# Brand-Assekuranz-Tabelle der Gemeinde Kriens im Gerichtskreise Kriens und Amt Luzern

| Datum der Einschreibung. Jahr. | Monat. | Tag. | Namen und Geschlecht des Eigenthümmers. | Benennung des Orts, Hofes oder Gebäudes. | Nummero des Hauses. | | Benennung und Beschreibung der Gebäude. | Von der Regierung festgesetzte Schatzung. Fr. | Zusammenzug der Gebäude-Schatzung eines jeden Eigenthümmers, so wie der ganzen Gemeinde. Fr. | Schatzung, welche in Gemäßheit des 2 Titels des Regierungs-Beschluß vom 2 Weinmonat 1810 festgesetzt, so bis zur nächsten Revision gültig ist: nemlich ~~Bemerkungen.~~ vom bis | vom bis | vom bis |
|---|---|---|---|---|---|---|---|---|---|---|---|---|
| | | | Georg Mattmann, Hakrein | Haus | 146 | | Mittelmäßigem Bauzustand | . 400 | | | | |
| | | | | 1/3 Scheuer | 146 | a | Wohlgebaut | . 300 | . 700 | | | |
| | | | Jakob Mattmann, D° | Haus | 147 | | Alt u. mit Schindeldach | . 300 | | | | |
| | | | | 2/3 Scheuer | 146 | a | Wohlgebaut | . 300 | . 600 | | | |
| | | | Kaspar Krütli, Beißrüti | 1/2 Haus | 148 | | Alt u. baufällig | | . 250 | | | |
| | | | Peter Haas, D° | D° | 149 | | D° | | . 250 | | | |
| | | | | | | | 44 Latus | ---- | . 1800 | | | |

Staatsarchiv Luzern A 1143/104

# Brand-Assekuranz-Tabelle der Gemeinde Kriens im Gerichtskreise Kriens und Amt Luzern

| Datum der Einschreibung. Jahr. | Monat. | Tag. | Namen und Geschlecht des Eigenthümmers. | Benennung des Orts, Hofes oder Gebäudes. | Nummero des Hauses. | | Benennung und Beschreibung der Gebäude. | Von der Regierung festgesetzte Schatzung. Fr. | Zusammenzug der Gebäude-Schätzung eines jeden Eigenthümmers, so wie der ganzen Gemeinde. Fr. | Schätzung, welche in Bemäßheit des 2 Titels des Regierungs-Beschluß vom 2 Weinmonat 1810 festgesetzt u. bis zur nächsten Retrition gültig ist: nemlich ~~Bemerkungen~~ vom bis | vom bis | vom bis |
|---|---|---|---|---|---|---|---|---|---|---|---|---|
| | | | Melchior Klingler Beißrüti | Haus | 150 | | Alt u. mit Schindeldach | | . 150 | | | |
| | | | Anton Hug, Brand | D° | 151 | | Beynahe neu | | . 450 | | | |
| | | | Jost Melchior Wobmann, Schecht | 1/3 D° | 152 | | Mittelmäßig gebaut | . 150 | | | | |
| | | | | 1/2 Scheuer | 152 | a | Alt u. klein | . 100 | . 250 | | | |
| | | | Fridli Mahler, D° | 1/3 Haus | 153 | | Mittelmäßigem Zustand | | . 200 | | | |
| | | | | | | | 45 Latus | - - - | . 1050 | | | |

Staatsarchiv Luzern A 1143/104

# Brand-Assekuranz-Tabelle der Gemeinde Kriens im Gerichtskreise Kriens und Amt Luzern

| Datum der Einschreibung. Jahr. | Monat. | Tag. | Namen und Geschlecht des Eigenthümmers. | Benennung des Orts, Hofes oder Gebäudes. | Nummero des Hauses. | | Benennung und Beschreibung der Gebäude. | Von der Regierung festgesetzte Schatzung. Fr. | Zusammenzug der Gebäude-Schatzung eines jeden Eigenthümmers, so wie der ganzen Gemeinde. Fr. | Schatzung, welche in Bemäßheit des 2 Titels des Regierungs-Beschluß vom 2 Weinmonat 1810 festgesetzt, bis zur nächsten Revision gültig ist, nemlich ~~Bemerkungen~~ vom bis | vom bis | vom bis |
|---|---|---|---|---|---|---|---|---|---|---|---|---|
| | | | Anton Buholzer, Specht | 1/3 Haus | 154 | | Alt | . 150 | | | | |
| | | | | 1/2 Scheuer | 154 | a | Klein & Alt | . 100 | . 250 | | | |
| | | | Ulrich Fründ Do | Haus & Scheuer | 155 | | Beynahe neu & wohlgebaut | | . 700 | | | |
| | | | Josef Schriber, Beißrütti | Haus | 156 | | Alt & klein | . 300 | | | | |
| | | | | Scheuer | 156 | a | | . 100 | 400 | | | |
| | | | Pauli Haas, Sandwind | Haus | 157 | | | . 300 | | | | |
| | | | | Scheuer | 157 | a | | . 150 | . 450 | | | |
| | | | | | | | 46 Latus | --- | . 1800 | | | |

Staatsarchiv Luzern A 1143/104

# Brand-Assekuranz-Tabelle der Gemeinde Kriens im Gerichtskreise Kriens und Amt Luzern

| Datum der Einschreibung. Jahr. | Monat. | Tag. | Namen und Geschlecht des Eigenthümmers. | Benennung des Orts, Hofes oder Gebäudes. | Nummero des Hauses. | | Benennung und Beschreibung der Gebäude. | Von der Regierung festgesetzte Schatzung. Fr. | Zusammenzug der Gebäude-Schatzung eines jeden Eigenthümmers, so wie der ganzen Gemeinde. Fr. | Schatzung, welche in Bemäßheit des 2 Titels des Regierungs-Beschluß vom 2 Weinmonat 1810 festgesetzt, bis zur nächsten Revision gültig ist: nemlich ~~Bemerkungen.~~ vom 1822 bis 1825 | vom bis | vom bis |
|---|---|---|---|---|---|---|---|---|---|---|---|---|
| | | | Balz Balzerne, Sandweid | Haus | 158 | | Schlecht gebaut | . 300 | | | | |
| | | | | Scheuer | 158 | a | Baufällig klein | . 100 | . 400 | | | |
| | | | Kaspar Haas, Hubel | 1/2 Haus | 159 | | Mittelmäßigem Bauzustand | . 350 | | | | |
| | | | | 1/2 Scheuer | 159 | a | Baufällig | . 150 | . 500 | | | |
| | | | Melchior Haas, D: | 1/2 Haus | 160 | | Mittelmäßigem Bauzustand | . 300 | | | | |
| | | | | 1/2 Scheuer | 159 | a | Baufällig | . 150 | . 450 | | | |
| | | | | | | b | Neüe alleinstehende Scheüer | | | 600 | | |
| | | | | | | | 47 Latus | ---- | . 1350 | | | |

Staatsarchiv Luzern A 1143/104

# Brand-Assekuranz-Tabelle der Gemeinde Kriens im Gerichtskreise Kriens und Amt Luzern

| Datum der Einschreibung. Jahr. | Monat. | Tag. | Namen und Geschlecht des Eigenthümmers. | Benennung des Orts, Hofes oder Gebäudes. | Nummero des Hauses. | | Benennung und Beschreibung der Gebäude. | Von der Regierung festgesetzte Schatzung. Fr. | Zusammenzug der Gebäude-Schätzung eines jeden Eigenthümmers, so wie der ganzen Gemeinde. Fr. | Schätzung, welche in Gemäßheit des 2 Titels des Regierungs-Zuschluß vom 2 Weinmonat 1810 festgesetzt & bis zur nächsten Revision gültig ist: nemlich ~~Bemerkungen~~ vom bis 1829 | vom bis | vom bis |
|---|---|---|---|---|---|---|---|---|---|---|---|---|
| | | | Ludwig Fründ, Sarlvend<br>Franz Huber | 3/4 Haus | 161 | | Schlecht gebaut | . 400 | | | | |
| | | | | 3/4 Scheuer | 161 | a | Alt & baufällig | . 300 | | | | |
| | | | | Haus | 163 | | Baufällig<br>Erbessert beynahe neu | . ~~850~~ | . 850 | 1000 | | |
| | | | Ludwig Reinert, = D° | 1/4 Haus | 162 | | D° Alt | . 200 | | | | |
| | | | | 1/4 Scheuer | 161 | a | Alt | . 100 | . 300 | | | |
| | | | | 163 vide 161 | | | | | | | | |
| | | | Kaspar Haas, Hohrein | Haus | 164 | | Mittelmäßigem Bauzustande | . 500 | | | | |
| | | | | Scheuer | 164 | a | Etwas baufällig | . 350 | . 850 | | | |
| | | | | | | | 48 Latus | ---- | . 2000 | | | |

Staatsarchiv Luzern A 1143/104

# Brand-Assekuranz-Tabelle der Gemeinde Kriens im Gerichtskreise Kriens und Amt Luzern

| Datum der Einschreibung. Jahr. | Monat. | Tag. | Namen und Geschlecht des Eigenthümmers. | Benennung des Orts, Hofes oder Gebäudes. | Nummero des Hauses. | | Benennung und Beschreibung der Gebäude. | Von der Regierung festgesetzte Schatzung. Fr. | Zusammenzug der Gebäude-Schatzung eines jeden Eigenthümmers, so wie der ganzen Gemeinde. Fr. | Schatzung, welche in Gemäßheit des 2. Titels des Regierungs-Beschluß vom 2. Januar 1810 festgesetzt, bis zur nächsten Retrision gültig ist: nemlich ~~Bemerkungen.~~ vom bis | vom bis | vom bis |
|---|---|---|---|---|---|---|---|---|---|---|---|---|
| | | | Balz Balzern, Habermatt | Haus | 165 | | Alt & mit Schindeldach | . 300 | | | | |
| | | | | D° | 166 | | Alt & mit 2facher Bewohnung | . 400 | | | | |
| | | | | Scheuer | 165 | a | Mittelmäßigem Bauzustand | . 400 | . 1100 | | | |
| | | | Josef Haas, D° | Haus | 167 | | Mit zweyfacher Bewohnung | . 400 | | | | |
| | | | | Scheuer | 167 | a | Alt & klein | . 100 | | | | |
| | | | | Haus | 168 | | Baufällig | . 150 | . 650 | | | |
| | | | Thade Scherer, Bauhacher | D° | 169 | | 2facher Wohnung & mittelmäßig | | . 550 | | | |
| | | | | | | | 49 Latus | | . 2300 | | | |

Staatsarchiv Luzern A 1143/104

# Brand-Assekuranz-Tabelle der Gemeinde Kriens im Gerichtskreise Kriens und Amt Luzern

| Datum der Einschreibung. Jahr. | Monat. | Tag. | Namen und Geschlecht des Eigenthümmers. | Benennung des Orts, Hofes oder Gebäudes. | Nummero des Hauses. | | Benennung und Beschreibung der Gebäude. | Von der Regierung festgesetzte Schatzung. Fr. | Zusammenzug der Gebäude-Schatzung eines jeden Eigenthümmers, so wie der ganzen Gemeinde. Fr. | Schatzung, welche in Bemäßheit des 2 Titels des Regierungs-Beschluß vom 2 Weinmonat 1810 festgesetzt & bis zur nächsten Revision gültig ist: nemlich ~~Bemerkungen~~ vom 1828 bis | vom bis | vom bis |
|---|---|---|---|---|---|---|---|---|---|---|---|---|
| | | | Jost Bälzern, Meyersmatt | Haus | 170 | | Beynahe neu & wohlgebaut | 600 | | | | |
| | | | Jost Buholzer | Scheuer | 170 | a | Mittelmäßigem Zustand<br>Neu Haus u. Scheuer No. 289 | ~~400~~ | ~~1000~~ | 1600. | | |
| | | | Klaus Kreg, Riedlj | Haus | 171 | | 3fache Wohnung, gutem Zustand<br>[illegible] | ~~500~~ | | 1100. | | |
| | | | | Scheuer | 171 | a | Klein | 100 | 600 | | | |
| 1828 | | | Josef Mattmann, Huelbach<br>~~Jost Josef Lagner~~ | Haus | 172 | | Wohlausgebaut | 700 | | | | |
| | | | | Scheuer | 172 | a<br>b | Mittelmäßigem Zustand<br>~~Ein Hauptsächlich Schüttlein~~ | 300 | 1000 | ~~200~~. | | |
| | | | | | | | 30. Latus | ---- | 2600 | | | |

Staatsarchiv Luzern A 1143/104

# Brand-Assekuranz-Tabelle der Gemeinde Kriens im Gerichtskreise Kriens und Amt Luzern

| Datum der Einschreibung. Jahr. | Monat. | Tag. | Namen und Geschlecht des Eigenthümmers. | Benennung des Orts, Hofes oder Gebäudes. | Nummero des Hauses. | | Benennung und Beschreibung der Gebäude. | Von der Regierung festgesetzte Schatzung. Fr. | Zusammenzug der Gebäude-Schatzung eines jeden Eigenthümmers, so wie der ganzen Gemeinde. Fr. | Schatzung welche in Bemäßheit des 2 Titels des Regierungs-Beschluß vom 2 Weinmonat 1810 festgesetzt ist bis zur nächsten Revision gültig ist: nemlich ~~Bemerkungen.~~ vom bis | vom bis | vom bis |
|---|---|---|---|---|---|---|---|---|---|---|---|---|
| | | | Klaus Buß, Huelbach | Haus & Scheuer | 173 | | Mittelmäßigem Bauzustand | | . 450 | | | |
| | | | Richter Johann & Josef Müller | Wichlern Haus | 174 | | Wohl ausgebaut | . 900 | | | | |
| | | | | Scheuer | 174 | a | D° | . 600 | . 1500 | | | |
| | | | Josef Mattmann, Riedacher | Haus | 175 | | Alt & baufällig mit 2facher Wohnung | . 500 | | | | |
| | | | | Scheuer | 175 | a | Neu & klein | . 400 | . 900 | | | |
| | | | Josef Arnet Wolfengern | Haus | 176 | | Beynahe neu, mit 2facher Wohnung | . 900 | | | | |
| | | | | Scheuer | 176 | a | Mittelmäßigem Bauzustand | . 200 | . 1100 | | | |
| | | | | | | | 51. Latus | ---- | . 3950 | | | |

Staatsarchiv Luzern A 1143/104

# Brand-Assekuranz-Tabelle der Gemeinde Kriens im Gerichtskreise Kriens und Amt Luzern

| Datum der Einschreibung. Jahr. | Monat. | Tag. | Namen und Geschlecht des Eigenthümmers. | Benennung des Orts, Hofes oder Gebäudes. | Nummero des Hauses. | | Benennung und Beschreibung der Gebäude. | Von der Regierung festgesetzte Schatzung. Fr. | Zusammenzug der Gebäude-Schatzung eines jeden Eigenthümmers, so wie der ganzen Gemeinde. Fr. | Schatzung welche in Gemäßheit des 2 Titels des Regierungs-Beschluß vom 2 Weinmonat 1810 festgesetzt & bis zur nächsten Retribution gültig ist: nemlich ~~Bemerkungen.~~ vom J. 1822 bis 1828 | vom bis | vom bis |
|---|---|---|---|---|---|---|---|---|---|---|---|---|
| | | | Der Staat | Pultermühli | 176 | a | beynahe neu in gutem Zustand | | . 1600 | | | |
| | | | Urs Arnet, Feldmühli | Haus | 177 | | Mittelmäßigem Zustand | . 500 | | | | |
| | | | | ½ Do | 178 | | Alt & mit Schindeldach | . 200 | | | | |
| | | | | Scheuer | 177 | a | Sehr baufällig aber verbessert | . 500 | . 1200 | | | |
| | | | | Do | " | " | um 200, Franken erhöht | — | — | 700 | | |
| ~~1828~~ | | | Alois Fründ, " Do ~~Jos Jakob Lüdig~~ | ½ Haus | 179 | | Mittelmäßigem Bauzustand ~~Eingang neu ist Haus gebaut~~ | | . 300 | ~~500~~ | | |
| | | | Josef Kommen | Haus & Mühle | 180 | | Wohlgebaut | . 2400 | | | | |
| | | | | Scheuer | 180 | a | Do neu | . 1000 | . 3400 | | | |
| | | | | | | | 52. Latus | ---- | . 6500 | | | |

Staatsarchiv Luzern A 1143/104

# Brand-Assekuranz-Tabelle der Gemeinde Kriens im Gerichtskreise Kriens und Amt Luzern

| Datum der Einschreibung. Jahr. | Monat. | Tag. | Namen und Geschlecht des Eigenthümmers. | Benennung des Orts, Hofes oder Gebäudes. | Nummero des Hauses. | | Benennung und Beschreibung der Gebäude. | Von der Regierung festgesetzte Schätzung. Fr. | Zusammenzug der Gebäude-Schätzung eines jeden Eigenthümmers, so wie der ganzen Gemeinde. Fr. | Schätzung, welche in Gemäßheit des 2 Titels des Regierungs-Beschluß vom 2 Weinm. 1810 festgesetzt u. bis zur nächsten Revision gültig ist: nemlich ~~Bemerkungen.~~ vom J. 1822. bis 1831 | vom bis | vom bis |
|---|---|---|---|---|---|---|---|---|---|---|---|---|
| | | | Rathsherr Kaufmann | Haus | 181 | | Gutem Zustand erbessert | . 900 | | 1300 | | |
| | | | | Scheuer | 181 | a | Mittelmäßigem Zustand | . 400 | | | | |
| | | | | Do | " | " | verbessert um 200 fr | — | — | 600 | | |
| | | | | Sägenband u. Werke | 181 | B | | . 200 | . ~~1500~~ | | | |
| | | | | wohle | | C | Neugebaut | | | 3000 | | |
| | | | Josef Damen | Scheuer | 181 | C | Wohlgebaut u. beynahe neu | | . 500 | | | |
| | | | Melchior Zuholzer, Mühlirein | Haus | 182 | | Mittelmäßig gebaut | . 700 | | | | |
| | | | | Scheuer | 182 | a | Beynahe neu, doch klein | . 200 | . 900 | | | |
| | | | Jakob Spengler Senti | Haus | 183 | | Alt u. mit Schindeldach | . 400 | | | | |
| | | | | Scheuer | 183 | a | Groß u. baufällig | . 300 | . 700 | | | |
| | | | | | | | 53 Latus | ---- | . 3600 | | | |

Staatsarchiv Luzern A 1143/104

# Brand-Assekuranz-Tabelle der Gemeinde Kriens im Gerichtskreise Kriens und Amt Luzern

| Datum der Einschreibung. Jahr. | Monat. | Tag. | Namen und Geschlecht des Eigenthümmers. | Benennung des Orts, Hofes oder Gebäudes. | Nummero des Hauses. | | Benennung und Beschreibung der Gebäude. | Von der Regierung festgesetzte Schatzung. Fr. | Zusammenzug der Gebäude-Schatzung eines jeden Eigenthümmers, so wie der ganzen Gemeinde. Fr. | Schatzung, welche in Bemäßheit des 2 Titels des Regierungs-Beschluß vom 2 Mai 1810 festgesetzt, bis zur nächsten Revision gültig ist, nemlich ~~Bemerkungen.~~ vom 1831 bis | vom bis | vom bis |
|---|---|---|---|---|---|---|---|---|---|---|---|---|
| | | | Josef Haas, Senti | Haus | 184 | | baufällig mit 2facher Wohnung | | . 300 | | | |
| | | | Klaus Kreß, Beißrein | D° | 185 | | Mittelmäßigem Bauzustand | . 400 | | | | |
| | | | | Scheuer | 185 | a | Beynahe neu, doch gering | . 250 | | | | |
| | | | | D° | 185 | B | Mit Schaubdach D° | . 150 | . 800 | | | |
| | | | Johann Filliger | Haus, Schmitte & Eisenschmelze | 186 | | Wohlausgebaut | . ~~3500~~ | | | | |
| | | | | | | | Erhöht | | | 6000 | | |
| | | | | | | b | Blasbalghütte | | | 1000 | | |
| | | | | Scheürli | 186 | a | neu | . 100 | . ~~3600~~ | | | |
| | | | Josef Reber sen. | 1/2 Haus | 187 | | Mittelmäßigem Bauzustand | | . 300 | | | |
| | | | | | | | 54 Latus | ---- | . 5000 | | | |

Staatsarchiv Luzern A 1143/104

# Brand-Assekuranz-Tabelle der Gemeinde Kriens im Gerichtskreise Kriens und Amt Luzern

| Datum der Einschreibung. Jahr. | Monat. | Tag. | Namen und Geschlecht des Eigenthümmers. | Benennung des Orts, Hofes oder Gebäudes. | Nummero des Hauses. | | Benennung und Beschreibung der Gebäude. | Von der Regierung festgesetzte Schatzung. Fr. | Zusammenzug der Gebäude-Schatzung eines jeden Eigenthümmers, so wie der ganzen Gemeinde. Fr. | Schatzung, welche in Gemäßheit des 2 Titels des Regierungs-Beschluß vom 2 Weinmonat 1810 festgesetzt, bis zur nächsten Revision gültig ist: nemlich ~~Bemerkungen~~ vom J. 1822 bis | vom bis | vom bis |
|---|---|---|---|---|---|---|---|---|---|---|---|---|
| | | | Jost Billi | 1/2 Haus | 188 | | Gutem Bauzustand | | 800 | | | |
| | | | | D° | " | | erhöht 200 | | | 600 | | |
| | | | Maria Billi | 1/2 D° | 189 | | D° | 400 | | | | |
| | | | | 1/2 Scheuer | 189 | a | Baufällig | 150 | | | | |
| | | | | 1/2 Haus | 190 | | Schlecht ausgebaut | 200 | | | | |
| | | | | 1/2 Scheuer | 189 | a | Baufällig | 150 | 900 | | | |
| | | | Barbara & Rosa Kreuz Geißrein | Kleines Haus | 191 | | Schlecht ausgebaut | | 250 | | | |
| | | | | | | | 55. Latus | ---- | 1550 | | | |

Staatsarchiv Luzern A 1143/104

# Brand-Assekuranz-Tabelle der Gemeinde Kriens im Gerichtskreise Kriens und Amt Luzern

| Datum der Einschreibung. Jahr. | Monat. | Tag. | Namen und Geschlecht des Eigenthümmers. | Benennung des Orts, Hofes oder Gebäudes. | Nummero des Hauses. | | Benennung und Beschreibung der Gebäude. | Von der Regierung festgesetzte Schatzung. Fr. | Zusammenzug der Gebäude-Schätzung eines jeden Eigenthümmers, so wie der ganzen Gemeinde. Fr. | Schätzung, welche in Bemerkung des 2 Titels des Regierungs-Beschluß vom 2 Weinmonat 1810 festgesetzt & bis zur nächsten Revision gültig ist nemlich ~~Bemerkungen.~~ vom bis | vom bis | vom bis |
|---|---|---|---|---|---|---|---|---|---|---|---|---|
| | | | Kaspar Schriber, Schmitte | 1/2 Haus | 192 | | Wohlausgebaut | . 400 | | | | |
| | | | | Scheuer | 192 | a | Neu | . 600 | | | | |
| | | | | 1/2 Eisenschmitte | 192 | B | Schlecht ausgebaut | . 350 | . 1350 | | | |
| | | | Kaspar & Balz Pfyffer | Schmitte 1/2 Haus | 192 | | Wohlausgebaut | . 400 | | | | |
| | | | | 1/2 Eisenschmitte | 192 | a | Schlecht D° | . 350 | . 750 | | | |
| | | | Heinrich Schriber | Haus | 193 | | Darunter die Nagelschmitte | . 500 | | | | |
| | | | | 1/4 D° | 207 | | Alt & baufällig | . 100 | | | | |
| | | | | 1/4 Scheuer | 207 | a | D° | . 100 | | | | |
| | | | | 1/4 Scheuer | 207 | B | Neu | . 200 | . 900 | | | |
| | | | | | | | 56. Latus | ... | . 3000 | | | |

Staatsarchiv Luzern A 1143/104

# Brand-Assekuranz-Tabelle der Gemeinde Kriens im Gerichtskreise Kriens und Amt Luzern

| Datum der Einschreibung. Jahr. | Monat. | Tag. | Namen und Geschlecht des Eigenthümmers. | Benennung des Orts, Hofes oder Gebäudes. | Nummero des Hauses. | | Benennung und Beschreibung der Gebäude. | Von der Regierung festgesetzte Schatzung. Fr. | Zusammenzug der Gebäude-Schatzung eines jeden Eigenthümmers, so wie der ganzen Gemeinde. Fr. | Schätzung, welche in Bemäßheit des 2 Titels des Regierungs-Beschluß vom 2 Weinmonat 1810 festgesetzt, so bis zur nächsten Retrition gültig ist: nemlich ~~Bemerkungen~~ vom bis | vom bis | vom bis |
|---|---|---|---|---|---|---|---|---|---|---|---|---|
| | | | Peter Kaufmann, Brunhof | Haus | 194 | | Wohlgebaut mit Schindeldach | . 500 | | | | |
| | | | | Scheuer | 194 | a | D° , beynahe neu | . 500 | | | | |
| | | | | D° | 194 | B | Baulos | . 300 | | | | |
| | | | | Lohmehlstampfe | 194 | C | — | . 100 | . 1400 | | | |
| | | | Joh: Georg Mattmann D° | Haus | 195 | | Wohlausgebaut | . 1200 | | | | |
| | | | | Scheuer | 195 | a | D° , beynahe neu | . 500 | . 1700 | | | |
| | | | Klaus Mattmann D° | Haus | 196 | | D° , neu | . 700 | | | | |
| | | | | Scheuer | 196 | a | Mittelmäßigem Bauzustand | . 400 | 1100 | | | |
| | | | | | | | 57 Latus | — — — | . 4200 | | | |

Staatsarchiv Luzern A 1143/104

# Brand-Assekuranz-Tabelle der Gemeinde Kriens im Gerichtskreise Kriens und Amt Luzern

| Datum der Einschreibung. Jahr. | Monat. | Tag. | Namen und Geschlecht des Eigenthümmers. | Benennung des Orts, Hofes oder Gebäudes. | Nummero des Hauses. | | Benennung und Beschreibung der Gebäude. | Von der Regierung festgesezte Schatzung. Fr. | Zusammenzug der Gebäude-Schätzung eines jeden Eigenthümmers, so wie der ganzen Gemeinde. Fr. | Schatzung, welche in Gemäßheit des 2 Titels des Regierungs-Beschluß vom 2 Weinm. 1810. festgesezt, so bis zur nächsten Revision gültig ist: nemlich ~~Bemerkungen~~ | | |
|---|---|---|---|---|---|---|---|---|---|---|---|---|
| | | | | | | | | | | vom bis | vom bis | vom bis |
| | | | Johann Berg, Balzern, Trunhof | Haus | 197 | | Mittelmäßigem Bauzustand | . 500 | | | | |
| | | | | Scheuer | 197 | a | Wohlgebaut | . 500 | . 1000 | | | |
| | | | Ignaz Kürler, D° | Haus u. Scheuer | 198 | | Etwas alt u. baufällig | | . 700 | | | |
| | | | Josef Balzern, Reinacher | 1/2 Haus | 199 | | Wohlausgebaut | . 400 | | | | |
| | | | | Scheuer | 199 | a | D° neu | . 400 | | | | |
| | | | | 1/4 Haus | 209 | | Mittelmäßigem Bauzustand | . 150 | | | | |
| | | | | 1/4 Scheuer | 209 | a | D° | . 100 | . 1050 | | | |
| | | | | | | | 58 Latus | ---- | . 2750 | | | |

Staatsarchiv Luzern A 1143/104

# Brand-Assekuranz-Tabelle der Gemeinde Kriens im Gerichtskreise Kriens und Amt Luzern

| Datum der Einschreibung. Jahr. | Monat. | Tag. | Namen und Geschlecht des Eigenthümmers. | Benennung des Orts, Hofes oder Gebäudes. | Nummero des Hauses. | | Benennung und Beschreibung der Gebäude. | Von der Regierung festgesetzte Schatzung. Fr. | Zusammenzug der Gebäude-Schatzung eines jeden Eigenthümmers, so wie der ganzen Gemeinde. Fr. | Schatzung welche in Bemäßheit des 2 Titels des Regierungs-Beschluß vom 2 Weinmonat 1810 festgesetzt & bis zurückhaltenden Retrition gültig ist: nemlich ~~Bemerkungen~~ vom bis | vom bis | vom bis |
|---|---|---|---|---|---|---|---|---|---|---|---|---|
| | | | Fridli Haas, Reinacher | ½ Haus | 200 | | Gut & wohlgebaut | . 400 | | | | |
| | | | | Scheuer | 200 | a | Neu mittler größe | . 300 | | | | |
| | | | | D° | 200 | B | Klein & etwas Alt | . 100 | . 800 | | | |
| | | | Jost Haas, Juch | Haus & Scheuer | 201 | | Alt & mit Schindeldach | | . 550 | | | |
| | | | Jost Haas, Langacher | ½ Haus | 202 | | Theils neu & theils alt | . 350 | | | | |
| | | | | ½ Scheuer | 202 | a | Baulos | . 100 | . 450 | | | |
| | | | | | | | 59 Latus | ---- | . 1800 | | | |

Staatsarchiv Luzern A 1143/104

# Brand-Assekuranz-Tabelle der Gemeinde Kriens im Gerichtskreise Kriens und Amt Luzern

| Datum der Einschreibung. Jahr. | Monat. | Tag. | Namen und Geschlecht des Eigenthümmers. | Benennung des Orts, Hofes oder Gebäudes. | Nummero des Hauses. | | Benennung und Beschreibung der Gebäude. | Von der Regierung festgesetzte Schatzung. Fr. | Zusammenzug der Gebäude-Schatzung eines jeden Eigenthümmers, so wie der ganzen Gemeinde. Fr. | Schatzung, welche in Gemäßheit des 2 Titels des Regierungs-Beschluß vom 2 Weinmonat 1810 hat gesetzt, ob bis zur nächsten Revision gültig ist: nemlich ~~Bemerkungen.~~ vom bis | vom bis | vom bis |
|---|---|---|---|---|---|---|---|---|---|---|---|---|
| | | | Martin Haas, Langacher | 1/2 Haus | 203 | | theils neu u. theils alt | . 350 | | | | |
| | | | | 1/2 Scheuer | 202 | a | Baufällig | . 100 | . 450 | | | |
| | | | Johann Bolzern, Feld | Haus | 204 | | Mittelmäßigem Zustand | . 400 | | | | |
| | | | | Scheuer | 204 | a | Neu doch gering | . 500 | . 900 | | | |
| | | | Josef Schriber seel. Töchter, Feld | 1/4 Haus | 205 | | Baulos | . 100 | | | | |
| | | | | 1/4 Scheuer | 207 | a | D° | . 50 | . 150 | | | |
| | | | Leonz Schriber, Feld | 1/2 Haus | 206 | | D° u. alt | . 200 | | | | |
| | | | | 1/2 Scheuer | 207 | a | D° | . 100 | . 300 | | | |
| | | | | | | | 60 Latus | ..... | . 1800 | | | |

Staatsarchiv Luzern A 1143/104

# Brand-Assekuranz-Tabelle der Gemeinde Kriens im Gerichtskreise Kriens und Amt Luzern

| Datum der Einschreibung. Jahr. | Monat. | Tag. | Namen und Geschlecht des Eigenthümmers. | Benennung des Orts, Hofes oder Gebäudes. | Nummero des Hauses. | | Benennung und Beschreibung der Gebäude. | Von der Regierung festgesetzte Schatzung. Fr. | Zusammenzug der Gebäude-Schatzung eines jeden Eigenthümmers, so wie der ganzen Gemeinde. Fr. | Schatzung, welche in Gemäßheit des 2 Titels des Regierungs-Beschluß vom 2 Weinmonat 1810 festgesetzt, bis zur nächsten Revision gültig ist: nemlich ~~Bemerkungen.~~ vom bis | vom bis | vom bis |
|---|---|---|---|---|---|---|---|---|---|---|---|---|
| | | | | 207. vide 193 | | | | | | | | |
| | | | Jost Bolzern, Großfeld | 1/4 Haus | 208 | | Mittelmäßigem Bauzustand | . 150 | | | | |
| | | | | 1/4 Scheuer | 209 | a | Do | . 100 | . 250 | | | |
| | | | | 209 vide 199 mit folgendem | | | nur einen Eingang | | | | | |
| | | | Ulrich Bösschen sex. Schwendi | 1/2 Haus | 209 | | Mittelmäßigem Bauzustand | . 300 | | | | |
| | | | | 1/2 Scheuer | 209 | a | Do | . 200 | | | | |
| | | | | Haus | 210 | | Alt & baulos | . 200 | | | | |
| | | | | 1/2 Scheuer | 221 | a | Gut gebaut | . 200 | | | | |
| | | | | Do | 221 | a | Sehr bös & alt | . 50 | . 950 | | | |
| | | | | | | | 61. Latus | ---- | . 1200 | | | |

Staatsarchiv Luzern A 1143/104

# Brand-Assekuranz-Tabelle der Gemeinde Kriens im Gerichtskreise Kriens und Amt Luzern

| Datum der Einschreibung. Jahr. | Monat. | Tag. | Namen und Geschlecht des Eigenthümmers. | Benennung des Orts, Hofes oder Gebäudes. | Nummero des Hauses. | | Benennung und Beschreibung der Gebäude. | Von der Regierung festgesetzte Schatzung. Fr. | Zusammenzug der Gebäude-Schatzung eines jeden Eigenthümmers, so wie der ganzen Gemeinde. Fr. | Schatzung welche in Bemäßheit des 2 Titels des Regierungs-Beschluß vom 2 Weinmonat 1810 festgesetzt & bis zur nächsten Revision gültig ist: nemlich ~~Bemerkungen~~ vom 1833 bis | vom bis | vom bis |
|---|---|---|---|---|---|---|---|---|---|---|---|---|
| | | | Ulrich Meyer, Aubrütti Alois Bösch | Haus | 211 | | Alt & bös, mit Schindeldach | | . ~~200~~ | 600 | | |
| | | | Johann Bolzern, Heimiloch | D° | 212 | | Klein & Baulos | | . 300 | | | |
| | | | Johann Müller Brunhof | D° | 213 | | Klein & bös, mit Schindeldach | . 250 | | | | |
| | | | | Scheuer | 213 | a | Klein & mittelmäßigem Zustand | . 200 | . 450 | | | |
| | | | Kaspar Haas, D° | Haus & Scheuer | 214 | | Wohlgebaut | | . 700 | | | |
| | | | | | | | 62 Latus | ---- | . 1650 | | | |

Staatsarchiv Luzern A 1143/104

# Brand-Assekuranz-Tabelle der Gemeinde Kriens im Gerichtskreise Kriens und Amt Luzern

| Datum der Einschreibung. Jahr. | Monat. | Tag. | Namen und Geschlecht des Eigenthümmers. | Benennung des Orts, Hofes oder Gebäudes. | Nummero des Hauses. | | Benennung und Beschreibung der Gebäude. | Von der Regierung festgesetzte Schatzung. Fr. | Zusammenzug der Gebäude-Schatzung eines jeden Eigenthümmers, so wie der ganzen Gemeinde. Fr. | Schatzung, welche in Gemäßheit des 2 Titels des Regierungs-Beschluß vom 2 Weinmonat 1810 festgesetzt u. bis zur nächsten Revision gültig ist: nemlich ~~Bemerkungen~~ vom bis | vom bis | vom bis |
|---|---|---|---|---|---|---|---|---|---|---|---|---|
| | | | Klaus Kreß, Brunhof | Haus | 215 | | Beynahe neu u. wohlausgebaut | . 800 | | | | |
| | | | | Scheuer | 215 | a | Mittelmäßig gebaut | . 460 | | | | |
| | | | | Haus | 216 | | Mittelmäßigem Zustand u. zweyfach | . 450 | . 1710 | | | |
| | | | Anna Maria Mattmann, Rodel | Haus | 217 | | Alt u. mit Schindeldach | . 400 | | | | |
| | | | | Scheuer | 217 | a | Mittelmäßigem Bauzustand | . 400 | . 800 | | | |
| | | | Josef Mahler, D° | Haus | 218 | | Alt u. mit Schindeldach | . 200 | | | | |
| | | | | Scheuer | 218 | a | Klein u. mittelmäßig | . 200 | . 400 | | | |
| | | | | | | | 63. Latus | ---- | . 2910 | | | |

Staatsarchiv Luzern A 1143/104

# Brand-Assekuranz-Tabelle der Gemeinde Kriens im Gerichtskreise Kriens und Amt Luzern

| Datum der Einschreibung. Jahr. | Monat. | Tag. | Namen und Geschlecht des Eigenthümmers. | Benennung des Orts, Hofes oder Gebäudes. | Nummero des Hauses. | | Benennung und Beschreibung der Gebäude. | Von der Regierung festgesetzte Schatzung. Fr. | Zusammenzug der Gebäude-Schätzung eines jeden Eigenthümmers, so wie der ganzen Gemeinde. Fr. | Schatzung welche in Bemäßheit des 2 Titels der Regierungs-Beschluß vom 2 Weinmonat 1810 festgesetzt & bis zur nächsten Revision gültig ist: nemlich ~~Bemerkungen~~. vom bis | vom bis | vom bis |
|---|---|---|---|---|---|---|---|---|---|---|---|---|
| | | | Josef Krütli, Schwendi | ½ Haus | 219 | | Alt & baulos | . 200 | | | | |
| | | | | ½ Scheuer | 220 | a | Neu & klein | . 150 | . 350 | | | |
| | | | Heinrich Krütli Dº | ½ Haus | 220 | | Alt & baulos | . 200 | | | | |
| | | | | ½ Scheuer | 220 | a | Neu & klein | . 150 | . 350 | | | |
| | | | Peter Jöstch, Dº | Haus | 221 | | Alt, baulos & mit Schindeldach | . 300 | | | | |
| | | | | ½ Scheuer | 221 | a | Mittelmäßig | . 200 | | | | |
| | | | | Dº | 210 | a | Alt & baulos | . 50 | . 550 | | | |
| | | | | | | | 64. Latus | ---- | . 1250 | | | |

Staatsarchiv Luzern A 1143/104

# Brand-Assekuranz-Tabelle der Gemeinde Kriens im Gerichtskreise Kriens und Amt Luzern

| Datum der Einschreibung. Jahr. | Monat. | Tag. | Namen und Geschlecht des Eigenthümmers. | Benennung des Orts, Hofes oder Gebäudes. | Nummero des Hauses. | | Benennung und Beschreibung der Gebäude. | Von der Regierung festgesetzte Schatzung. Fr. | Zusammenzug der Gebäude-Schätzung eines jeden Eigenthümmers, so wie der ganzen Gemeinde. Fr. | Schätzung, welche in Bemäßheit des 2 Titels des Regierungs-Beschluß vom 2 Weinmonat 1810 festgesetzt & bis zur nächsten Revision gültig ist: nemlich ~~Bemerkungen.~~ vom bis | vom bis | vom bis |
|---|---|---|---|---|---|---|---|---|---|---|---|---|
| | | | Schwestern Bösch, Schwendi | Haus | 222 | | Mittelmäßigem Zustand | . 300 | | | | |
| | | | | Scheuer | 222 | a | Neu & wohlgebaut | . 500 | . 800 | | | |
| | | | Fridli Haas, Dr | Haus | 223 | | Klein & alt | . 200 | | | | |
| | | | | Scheuer | 223 | a | Mittelmäßigem Zustand | . 150 | | | | |
| | | | | Haus | 224 | | Alt & mit 2facher Wohnung | . 400 | . 750 | | | |
| | | | Johann Bösch, Ey | Haus | 225 | | Alt & baulos mit Schindeldach | | . 200 | | | |
| | | | | | | | 65 Latus | — — | . 1750 | | | |

Staatsarchiv Luzern A 1143/104

# Brand-Assekuranz-Tabelle der Gemeinde Kriens im Gerichtskreise Kriens und Amt Luzern

| Datum der Einschreibung. Jahr. | Monat. | Tag. | Namen und Geschlecht des Eigenthümmers. | Benennung des Orts, Hofes oder Gebäudes. | Nummero des Hauses. | | Benennung und Beschreibung der Gebäude. | Von der Regierung festgesetzte Schatzung. Fr. | Zusammenzug der Gebäude-Schätzung eines jeden Eigenthümmers, so wie der ganzen Gemeinde. Fr. | Schatzung, welche in Gemäßheit des 2 Titels des Regierungs-Beschluß vom 2 Weinmonat 1810 festgesetzt, bis zur nächsten Revision gültig ist: nemlich ~~Bemerkungen~~ vom bis | vom bis | vom bis |
|---|---|---|---|---|---|---|---|---|---|---|---|---|
| | | | Jost Huber, Ey | Haus | 226 | | Alt baulos & mit 2 facher Wohnung | . 300 | | | | |
| | | | | Scheuer | 226 | a | D° mit Schindeldach | . 100 | | | | |
| | | | | D° | 226 | B | Klein & mittelmäßigem Bauzustand | . 100 | . 500 | | | |
| | | | Kaspar Huber des Hansen | Blatig, ½ Haus | 227 | | Mittelmäßigem Bauzustand | . 200 | | | | |
| | | | | ¾ Scheuer | 227 | a | Alt & baulos | . 300 | . 500 | | | |
| | | | Josef Huber, Blatig | ½ Haus | 228 | | D° | . 100 | | | | |
| | | | | ½ Scheuer | 227 | a | D° | . 100 | . 200 | | | |
| | | | | | | | 66 Latus | ..... | . 1200 | | | |

Staatsarchiv Luzern A 1143/104

# Brand-Assekuranz-Tabelle der Gemeinde Kriens im Gerichtskreise Kriens und Amt Luzern

| Datum der Einschreibung. Jahr. | Monat. | Tag. | Namen und Geschlecht des Eigenthümmers. | Benennung des Orts, Hofes oder Gebäudes. | Nummero des Hauses. | | Benennung und Beschreibung der Gebäude. | Von der Regierung festgesetzte Schatzung. Fr. | Zusammenzug der Gebäude-Schätzung eines jeden Eigenthümmers, so wie der ganzen Gemeinde. Fr. | Schätzung, welche in Gemäßheit des 2 Titels des Regierungs-Beschluß vom 2 Weinmonat 1810 festgesetzt & bis zur nächsten Retrision gültig ist: nemlich Bemerkungen. vom bis | vom bis | vom bis |
|---|---|---|---|---|---|---|---|---|---|---|---|---|
| | | | Marc Huber, Blatig | Haus & Scheuer | 229 | | Mittelmäßigem bauzustand | . 500 | | | | |
| | | | | 3/4 Haus | 230 | | Alt & baulos, mit Schindeldach | . 200 | . 700 | | | |
| | | | Jost Mahler, D° | 1/4 Haus | 231 | | D° | | . 100 | | | |
| | | | Kaspar Huber D° | Haus | 232 | | Mittelmäßigem Bauzustand | . 400 | | | | |
| | | | | Scheuer | 232 | a | Alt & baufällig | . 150 | | | | |
| | | | | Haus | 233 | | Ziemlich schlecht gebaut | . 150 | . 700 | | | |
| | | | | | | | 67 Latus | ... | . 1500 | | | |

Staatsarchiv Luzern A 1143/104

# Brand-Assekuranz-Tabelle der Gemeinde Kriens im Gerichtskreise Kriens und Amt Luzern

| Datum der Einschreibung. Jahr. | Monat. | Tag. | Namen und Geschlecht des Eigenthümmers. | Benennung des Orts, Hofes oder Gebäudes. | Nummero des Hauses. | | Benennung und Beschreibung der Gebäude. | Von der Regierung festgesetzte Schatzung. Fr. | Zusammenzug der Gebäude-Schatzung eines jeden Eigenthümmers, so wie der ganzen Gemeinde. Fr. | Schatzung, welche in Bemäßheit des 2 Titels des Regierungs-Beschluß vom 2 Weinmonat 1810 festgesetzt & bis zur nächsten Revision gültig ist: nemlich ~~Bemerkungen.~~ vom bis | vom bis | vom bis |
|---|---|---|---|---|---|---|---|---|---|---|---|---|
| | | | Peter Huber, Heuloch | Haus & Scheuer | 234 | | Mittelmäßigem Bauzustand | | . 600 | | | |
| | | | Kaspar Zwegger an der Baß | Haus | 235 | | Beynahe neu & wohlgebaut | . 700 | | | | |
| | | | | Scheuer | 235 | a | Ziemlich groß, doch baufällig | . 600 | | | | |
| | | | | Haus | 236 | | Klein & alt D° | . 100 | . 1400 | | | |
| | | | Spital, Scharnis | Haus | 237 | | Beynahe neu, k. Holz wohlgebaut & 2 fach | . 5000 | | | | |
| | | | | Käshütte samt Schweinstall | 237 | a | Wohlgebaut | . 500 | | | | |
| | | | | Speicher | 237 | B | D° neu von Holz | . 100 | | | | |
| | | | | Scheuer im Krummelbach | 237 | C | Wohlausgebaut | . 1500 | 7100 | | | |
| | | | | | | | 68 ℔ Latus | 7100 | . 2000 | | | |

Staatsarchiv Luzern A 1143/104

# Brand-Assekuranz-Tabelle der Gemeinde Kriens im Gerichtskreise Kriens und Amt Luzern

| Datum der Einschreibung. Jahr. | Monat. | Tag. | Namen und Geschlecht des Eigenthümmers. | Benennung des Orts, Hofes oder Gebäudes. | Nummero des Hauses. | | Benennung und Beschreibung der Gebäude. | Von der Regierung festgesezte Schatzung. Fr. | Zusammenzug der Gebäude-Schatzung eines jeden Eigenthümmers, so wie der ganzen Gemeinde. Fr. | Schatzung, welche in Bemäßheit des 2ten Titels des Regierungs-Beschluß vom 2 Weinmonat 1810 festgesezt & bis zur nächsten Retrition gültig ist, nemlich ~~Bemerkungen~~ vom bis | vom bis | vom bis |
|---|---|---|---|---|---|---|---|---|---|---|---|---|
| | | | | | | | Übertrag | 7100 | | | | |
| | | | Spital, Krümelbach | Haus | 238 | | Ziemlich alt, baufällig & Schindeldach | . 250 | | | | |
| | | | | Scheuer | 238 | a | Etwas neu & wohlgebaut | . 1500 | | | | |
| | | | | D° | 238 | B | Alt etwas baulos & mittlerer größe | . 500 | | | | |
| | | | | Alt Haus | 239 | | Alt, mittelmäßig, & mit Schindeldach | . 300 | | | | |
| | | | | Lehn Haus | 240 | | Etwas neu, daß übrige mittelmäßig | . 800 | | | | |
| | | | | Sommerstall | 240 | a | Wohl & gut gebaut | . 200 | | | | |
| | | | | Käshütte | 240 | B | Mittelmäßigem Bauzustand | . 100 | | | | |
| | | | | Scheuer | 240 | C | Groß & mittelmäßig | . 800 | | | | |
| | | | | Spital Riedmat. Haus | 241 | | V. Holz & theils gemauert, mittelmäßig | . 500 | | | | |
| | | | | Scheuer | 241 | a | Alt & mittelmäßigem Zustand | . 500 | . 12550 | | | |
| | | | | | | | 69. Latus | ---- | . 12550 | | | |

Staatsarchiv Luzern A 1143/104

# Brand-Assekuranz-Tabelle der Gemeinde Kriens im Gerichtskreise Kriens und Amt Luzern

| Datum der Einschreibung. Jahr. | Monat. | Tag. | Namen und Geschlecht des Eigenthümmers. | Benennung des Orts, Hofes oder Gebäudes. | Nummero des Hauses. | | Benennung und Beschreibung der Gebäude. | Von der Regierung festgesetzte Schatzung. Fr. | Zusammenzug der Gebäude-Schatzung eines jeden Eigenthümmers, so wie der ganzen Gemeinde. Fr. | Schatzung, welche in Gemäßheit des 2 Titels des Regierungs-Beschluß vom 2 Weinmonat 1810 festgesetzt & bis zur nächsten Revision gültig ist, nemlich ~~Bemerkungen~~ vom 1829 bis | vom bis | vom bis |
|---|---|---|---|---|---|---|---|---|---|---|---|---|
| | | | Franz Rengli, Neüet | Haus | 242 | | Alt & sehr Baulos | . 300 | | | | |
| | | | | Scheuer | 242 | a | ganz Baulos | . 200 | | | | |
| | | | | Waschhaus | 242 | B | Neu & Wohlgebaut | . 100 | . 600 | | | |
| | | | Josef Hofstetter, Bruf | Haus & Scheuer | 243 | | Alt & mittelmäßigem Zustand | | . 600 | | | |
| | | | Kaspar & Jakob Furer, Schürhof | Haus | 244 | | Groß Do | . 800 | | | | |
| | | | | Scheuer | 244 | B | Do & etwas baufällig<br>Erbessert u. Vergrößert | . ~~600~~ | | 1100 | | |
| | | | | Käshütte | 244 | a | nebst Waschhaus mittelmäßig | . 100 | | | | |
| | | | | Sommerstall | 244 | C | Wohl & gut gebaut beynahe neu<br>Erbessert um Vieles | . ~~100~~ | . 1600 | 200, | | |
| | | | | | | | 70. Latus | | . 2800 | | | |

Staatsarchiv Luzern A 1143/104

# Brand-Assekuranz-Tabelle der Gemeinde Kriens im Gerichtskreise Kriens und Amt Luzern

| Datum der Einschreibung. Jahr. | Monat. | Tag. | Namen und Geschlecht des Eigenthümmers. | Benennung des Orts, Hofes oder Gebäudes. | Nummero des Hauses. | | Benennung und Beschreibung der Gebäude. | Von der Regierung festgesetzte Schatzung. Fr. | Zusammenzug der Gebäude-Schatzung eines jeden Eigenthümmers, so wie der ganzen Gemeinde. Fr. | Schatzung welche in Gemäßheit des 2 Titels des Regierungs-Beschluß vom 2 Weinmonat 1810 festgesetzt & bis zur nächsten Revision gültig ist: nemlich ~~Bemerkungen~~ vom bis | vom bis | vom bis |
|---|---|---|---|---|---|---|---|---|---|---|---|---|
| | | | Marc Huber, Stalen | Haus & Scheuer | 245 | | Ziemlich baufällig | | . 300 | | | |
| | | | Kaspar Süß Platig | Haus | 246 | | Baulos & mit Schindeldach | . 300 | | | | |
| | | | | Scheuer | 246 | a | Neu & klein | . 300 | . 600 | | | |
| | | | Jost Süß, D° | Haus & Scheuer | 247 | | Theils alt & theils neu gebaut | | . 800 | | | |
| | | | Michael Kreg, D° | Haus | 248 | | Beynahe neu doch schlecht gebaut | . 350 | | | | |
| | | | | Scheuer | 248 | a | Baulos | . 350 | . 700 | | | |
| | | | | | | | 71 Latus | ---- | . 2400 | | | |

Staatsarchiv Luzern A 1143/104

# Brand-Assekuranz-Tabelle der Gemeinde Kriens im Gerichtskreise Kriens und Amt Luzern

| Datum der Einschreibung. Jahr. | Monat. | Tag. | Namen und Geschlecht des Eigenthümmers. | Benennung des Orts, Hofes oder Gebäudes. | Nummero des Hauses. | | Benennung und Beschreibung der Gebäude. | Von der Regierung festgesetzte Schatzung. Fr. | Zusammenzug der Gebäude-Schatzung eines jeden Eigenthümmers, so wie der ganzen Gemeinde. Fr. | Schatzung, welche in Gemäßheit des 2ten Titels des Regierungs-Beschluß vom 20 Weinmonat 1810 festgesetzt & bis zur nächsten Revision gültig ist: nemlich ~~Bemerkungen.~~ vom bis | vom bis | vom bis |
|---|---|---|---|---|---|---|---|---|---|---|---|---|
| | | | Josef Nißler, Bütsch. | Haus & Scheuer | 249 | | Sehr baulos & mit Schindeldach | . 200 | | | | |
| | | | | Haus | 250 | | Sehr alt & baufällig | . 100 | . 300 | | | |
| | | | Josef Huber, Ehrendingen | 1/3 Haus | 251 | | Alt & baulos | . 130 | | | | |
| | | | | 1/3 Scheuer | 251 | a | Baulos | . 100 | . 230 | | | |
| | | | Balz Nißler, D° | 1/3 Haus | 252 | | D° alt | . 130 | | | | |
| | | | | 1/3 Scheuer | 251 | a | Sehr baulos | . 110 | . 240 | | | |
| | | | | | | | 72 Latus | — | . 770 | | | |

Staatsarchiv Luzern A 1143/104

# Brand-Assekuranz-Tabelle der Gemeinde Kriens im Gerichtskreise Kriens und Amt Luzern

| Datum der Einschreibung. Jahr. | Monat. | Tag. | Namen und Geschlecht des Eigenthümmers. | Benennung des Orts, Hofes oder Gebäudes. | Nummero des Hauses. | | Benennung und Beschreibung der Gebäude. | Von der Regierung festgesetzte Schatzung. Fr. | Zusammenzug der Gebäude-Schatzung eines jeden Eigenthümmers, so wie der ganzen Gemeinde. Fr. | Schatzung, welche in Gemäßheit des 2 Titels des Regierungs-Beschluß vom 2 Weinmonat 1810 festgesetzt u. bis zur nächsten Revision gültig ist, nemlich ~~Bemerkungen~~ von bis | von bis | von bis |
|---|---|---|---|---|---|---|---|---|---|---|---|---|
| | | | Johann Kißler, Ehrendingen | 1/3 Haus | 252 | | Alt u. baulos | . 130 | | | | |
| | | | | 1/3 Scheuer | 251 | a | D° | . 100 | | | | |
| | | | | D° | 253 | a | D° | . 100 | . 330 | | | |
| | | | Johann Kißler, Jung, D° | 1/2 Haus | 253 | | D°, mit Schindeldach | . 200 | | | | |
| | | | | 1/3 Scheuer | 253 | a | D° | . 100 | . 300 | | | |
| | | | Josef Studhalter, D° | 1/2 Haus | 254 | | D° mit Schindeldach | . 200 | | | | |
| | | | | 1/3 Scheuer | 253 | a | D° | . 100 | . 300 | | | |
| | | | | | | | 73 Latus | .... | . 930 | | | |

Staatsarchiv Luzern A 1143/104

# Brand-Assekuranz-Tabelle der Gemeinde Kriens im Gerichtskreise Kriens und Amt Luzern

| Datum der Einschreibung. Jahr. | Monat. | Tag. | Namen und Geschlecht des Eigenthümmers. | Benennung des Orts, Hofes oder Gebäudes. | Nummero des Hauses. | | Benennung und Beschreibung der Gebäude. | Von der Regierung festgesetzte Schatzung. Fr. | Zusammenzug der Gebäude-Schatzung eines jeden Eigenthümmers, so wie der ganzen Gemeinde. Fr. | Schatzung, welche in Bemäßheit des 2 Titels des Regierungs-Beschluß vom 2 Weinmonat 1810 festgesetzt & bis zur nächsten Revision gültig ist: nemlich vom bis | Bemerkungen. vom bis | vom bis |
|---|---|---|---|---|---|---|---|---|---|---|---|---|
| | | | Balz Fißler, Simmen | Haus | 255 | | Etwas alt & mittelmäßigem Zustand | . 450 | | | | |
| | | | | Scheuer | 255 | a | Neu, doch schlecht ausgebaut | . 300 | . 750 | | | |
| | | | Heinrich Bucheli, Gemeinwerch | Haus | 256 | | Alt mittelmäßig & zweyfach | . 600 | | | | |
| | | | | Scheuer | 256 | a | Groß & baufällig | . 400 | | | | |
| | | | | Haus | 257 | | Etwas baufällig & gemauert | . 200 | . 1200 | | | |
| | | | Jost Fißler, Langfuhren | Haus | 258 | | Mittelmäßigem Bauzustand | . 600 | | | | |
| | | | | Scheuer | 258 | a | Wohl ausgebaut | . 400 | | | | |
| | | | | Haus | 259 | | Sehr alt & baufällig | . 200 | . 1200 | | | |
| | | | | | | | 74. Latus | ---- | . 3150 | | | |

Staatsarchiv Luzern A 1143/104

# Brand-Assekuranz-Tabelle der Gemeinde Kriens im Gerichtskreise Kriens und Amt Luzern

| Datum der Einschreibung. Jahr. | Monat. | Tag. | Namen und Geschlecht des Eigenthümmers. | Benennung des Orts, Hofes oder Gebäudes. | Nummero des Hauses. | | Benennung und Beschreibung der Gebäude. | Von der Regierung festgesetzte Schatzung. Fr. | Zusammenzug der Gebäude-Schatzung eines jeden Eigenthümmers, so wie der ganzen Gemeinde. Fr. | Schatzung welche in Bemäßheit des 2 Titels des Regierungs-Beschluß vom 2 Weinm. 1810 festgesetzt & bis zur nächsten Retrisionsgültig ist nemlich ~~Bemerkungen.~~ vom bis | vom bis | vom bis |
|---|---|---|---|---|---|---|---|---|---|---|---|---|
| | | | Jakob Nißler, Aufegen | Haus | 260 | | Beynahe neu & wohlgebaut | . 800 | | | | |
| | | | | Scheuer | 260 | a | Alt & sehr baufällig | . 300 | | | | |
| | | | | Haus | 261 | | Neu, mittelmäßig ausgebaut | . 800 | | | | |
| | | | | Scheuer | 261 | a | Klein & wohlgebaut | . 300 | . 2200 | | | |
| | | | Kaspar Lötscher, Loch | Haus & Scheuer | 262 | | Mittelmäßig mit Schindeldach | | . 600 | | | |
| | | | | | | | 75. Latus | ..... | . 2800 | | | |

Staatsarchiv Luzern A 1143/104

# Brand-Assekuranz-Tabelle der Gemeinde Kriens im Gerichtskreise Kriens und Amt Luzern

| Datum der Einschreibung. Jahr. | Monat. | Tag. | Namen und Geschlecht des Eigenthümmers. | Benennung des Orts, Hofes oder Gebäudes. | Nummero des Hauses. | | Benennung und Beschreibung der Gebäude. | Von der Regierung festgesetzte Schatzung. Fr. | Zusammenzug der Gebäude-Schatzung eines jeden Eigenthümmers, so wie der ganzen Gemeinde. Fr. | Schatzung welche in Gemäßheit des 2 Titels des Regierungs-Beschluß vom 2 Weinmonat 1810 festgesetzt u. bis zur nächsten Revision gültig ist: nemlich ~~Bemerkungen~~ vom bis | vom bis | vom bis |
|---|---|---|---|---|---|---|---|---|---|---|---|---|
| | | | Felix Sigrist Böschhof | Haus | 263 | | Alt baufällig u. mit Rigelwänden | . 300 | | | | |
| | | | | ½ Scheuer | 264 | a | Alt u. baulos | . 100 | . 400 | | | |
| | | | Josef Weibel, D° | Haus | 264 | | Alt u. schlecht ausgebaut | . 200 | | | | |
| | | | | ½ Scheuer | 264 | a | Sehr alt u. baulos | . 100 | . 300 | | | |
| | | | Franz Schüpfer, Amlehn | Haus | 265 | | Neu gemauert mit Rigeln u. wohlausgeb. | . 1400 | | | | |
| | | | | Scheuer | 265 | a | Ganz neu | . 700 | . 2100 | | | |
| | | | | | | | 76 Latus | ---- | . 2800 | | | |

Staatsarchiv Luzern A 1143/104

# Brand-Assekuranz-Tabelle der Gemeinde Kriens im Gerichtskreise Kriens und Amt Luzern

| Datum der Einschreibung. Jahr. | Monat. | Tag. | Namen und Geschlecht des Eigenthümmers. | Benennung des Orts, Hofes oder Gebäudes. | Nummero des Hauses. | | Benennung und Beschreibung der Gebäude. | Von der Regierung festgesetzte Schatzung. Fr. | Zusammenzug der Gebäude-Schatzung eines jeden Eigenthümmers, so wie der ganzen Gemeinde. Fr. | Schatzung, welche in Bemäßheit des 2 Titels des Regierungs-Beschluß vom 2 Weinmonat 1810 festgesetzt & bis zur nächsten Revision gültig ist: nemlich ~~Bemerkungen~~ vom bis | vom bis | vom bis |
|---|---|---|---|---|---|---|---|---|---|---|---|---|
| | | | Kaspar & Roni Fißler | Bübeldingen, Haus | 266 | | Alt baulos, & mit Schindeldach | . 300 | | | | |
| | | | | Scheuer | 266 | a | Alt & wohlgebaut | . 700 | | | | |
| | | | | Speicher | 266 | B | Wohl & gut ausgebaut | . 100 | . 1100 | | | |
| | | | Heinrich Fißler, Oberhof | Haus | 267 | | Etwas alt & mittelmäßig | . 600 | | | | |
| | | | | Scheuer | 267 | a | Etwas baufällig & mittler Größe | . 400 | . 1000 | | | |
| | | | Adam Rüttimann, Unterhof | ½ Haus | 268 | | Alt & baulos | . 200 | | | | |
| | | | | ½ Scheuer | 268 | a | Mittelmäßigem Bauzustand | . 150 | . 350 | | | |
| | | | | | | | 77 Latus | — | . 2450 | | | |

Staatsarchiv Luzern A 1143/104

# Brand-Assekuranz-Tabelle der Gemeinde Kriens im Gerichtskreise Kriens und Amt Luzern

| Datum der Einschreibung. Jahr. | Monat. | Tag. | Namen und Geschlecht des Eigenthümmers. | Benennung des Orts, Hofes oder Gebäudes. | Nummero des Hauses. | | Benennung und Beschreibung der Gebäude. | Von der Regierung festgesetzte Schatzung. Fr. | Zusammenzug der Gebäude-Schatzung eines jeden Eigenthümmers, so wie der ganzen Gemeinde. Fr. | Schatzung, welche in Gemäßheit des 2 Titels des Regierungs-Beschluß vom 2 Weinmonat 1810 festgesetzt & bis zur nächsten Retrision gültig ist: nemlich ~~Bemerkungen.~~ vom bis | vom bis | vom bis |
|---|---|---|---|---|---|---|---|---|---|---|---|---|
| | | | Kaspar Weibel, Unterhof | 1/2 Haus | 269 | | Alt & baufällig | . 200 | | | | |
| | | | | 1/2 Scheuer | 268 | a | Mittelmäßigem Bauzustand | . 150 | . 350 | | | |
| | | | Vater Brüter, Weihalten | Haus | 270 | | Wohl ausgebaut | . 800 | | | | |
| | | | | Scheuer | 270 | a | Neu & wohlgebaut | . 400 | . 1200 | | | |
| | | | Pfarrkirche | in Kriens | " | | Wohl gebaut, & mit Gewölben | | . 13500 | | | |
| | | | | | | | 78. Latus | ---- | . 15050 | | | |

Staatsarchiv Luzern A 1143/104

# Brand-Assekuranz-Tabelle der Gemeinde Kriens im Gerichtskreise Kriens und Amt Luzern



| Datum der Einschreibung. Jahr. | Monat. | Tag. | Namen und Geschlecht des Eigenthümmers. | Benennung des Orts, Hofes oder Gebäudes. | Nummero des Hauses. | | Benennung und Beschreibung der Gebäude. | Von der Regierung festgesetzte Schatzung. Fr. | Zusammenzug der Gebäude-Schatzung eines jeden Eigenthümmers, so wie der ganzen Gemeinde. Fr. | Schatzung welche in Bemäßheit des 2 Titels des Regierungs-Beschluß vom 2 Weinmonat 1810 festgesetzt, bis zur nächsten Revision gültig ist: nemlich vom 1828 bis | Bemerkungen. vom bis | vom bis |
|---|---|---|---|---|---|---|---|---|---|---|---|---|
| | | | Johann Zuholzer, Schachen | Haus | 271 | | Ganz neü | | . 700 | | | |
| | | | Josef Scherer | Schachen, D° | 272 | a | D° Ein ganz neües Hausgen | | . 400 | 200 | | |
| | | | Josef Haas | D° D° | 273 | | D° | | . 400 | | | |
| | | | Alois Studhalter | D° D° | 274 | | D° | | . 400 | | | |
| | | | Fridli Billi | Allmend, D° | 275 | | D° | | . 350 | | | |
| | | | Doktor Elmiger | Bonnd, Scheuer | 276 | | D° | | . 800 | | | |
| | | | Klaus Krütli | Schachen, Haus | 277 | | D° | | . 300 | | | |
| | | | | | | | 79 Latus | ---- | . 3350 | | | |

Staatsarchiv Luzern A 1143/104

# Brand-Assekuranz-Tabelle der Gemeinde Kriens

im Gerichtskreise und Amt

| Datum der Einschreibung. Jahr. | Monat. | Tag. | Namen und Geschlecht des Eigenthümmers. | Benennung des Orts, Hofes oder Gebäudes. | Nummero des Hauses. | Benennung und Beschreibung der Gebäude. | Von der Regierung festgesetzte Schatzung. Fr. | Zusammenzug der Gebäude-Schätzung eines jeden Eigenthümmers, so wie der ganzen Gemeinde. Fr. | Bemerkungen. |
|---|---|---|---|---|---|---|---|---|---|
| 1825 | 2/8 | | Martin Buholzer | Allmendhaus ganz klein | 800, | | | | |
| 1828 | No 279 | Jakob | Lüthy, ganz neues Haus, Ziegel | mittelmäßig | 500, | | | | |
| | 280 | Caspar | Buholzer Allmendhaus | ganz neu | 1600, | | | | |
| | 281 | Anton | Muheim Ochsenhaus | Nebgebäude 1833 | 16 00 | | | | |
| | 282 | Anton Jakob | Ochsenhaus | ganz neues Haus | 2000 | | | | |
| | 283 | Alois | Ochsen Allmendhaus | Nebgebäude | 1600. | | | | |
| 1829. | 284 | Caspar | Lüthi, Ochsen | Nebgebäude | 1000 | | | | |
| 1830. | 285 | Hüsler | Ingin Nebhaus | Pulvermagazin | 750. | | | | |
| " | 286 | Leop. | Mayer ganz neues Haus | ganz neues Haus | 2000 | | | | |
| 1831. | 287 | Anton | Haab im Ochsen | ganz neues Haus | 3000. | | | | |
| 1832. | 288 | Jos. | Baltasar Caspar Buholzer | ganz neu. | 1600 | | | | |

## Recapitulation.

| | | | |
|---|---|---|---|
| Folio | 1 | | 6600 |
| " | 2 | | 4400 |
| | 3 | | 3100 |
| | 4 | | 3550 |
| | 5 | | 10100 |
| | 6 | | 1600 |
| | 7 | | 4600 |
| | 8 | | 3650 |
| | 9 | | 1850 |
| | 10 | | 10400 |
| | 11 | | 7150 |
| | 12 | | 3600 |
| | 13 | | 4800 |
| | 14 | | 3100 |
| | 15 | | 2800 |
| | 16 | | 7600 |
| | 17 | | 4000 |
| 1mo | Total | | 82900 |

Staatsarchiv Luzern A 1143/104

# Brand-Assekuranz-Tabelle der Gemeinde im Gerichtskreise und Amt

| Datum der Einschreibung. Jahr. | Monat. | Tag. | Namen und Geschlecht des Eigenthümmers. | Benennung des Orts, Hofes oder Gebäudes. | Nummero des Hauses. |
|---|---|---|---|---|---|
| | | | | | |



| Benennung und Beschreibung der Gebäude. | Von der Regierung festgesezte Schatzung. Fr. | Zusammenzug der Gebäude-Schatzung eines jeden Eigenthümmers, so wie der ganzen Gemeinde. Fr. | Bemerkungen. |
|---|---|---|---|
| folio | 18 | . 11050 | |
| id | 19 | . 4800 | |
| | 20 | . 3150 | |
| | 21 | . 4200 | |
| | 22 | . 7100 | |
| | 23 | . 3500 | |
| | 24 | . 3700 | |
| | 25 | . 2750 | |
| | 26 | . 4350 | |
| | 27 | . 1600 | |
| | 28 | . 3350 | |
| | 29 | . 2650 | |
| | 30 | . 2500 | |
| | 31 | . 2850 | |
| | 32 | . 2500 | |
| | 33 | . 2150 | |
| | 34 | . 2900 | |
| | 35 | . 1000 | |
| | 36 | . 11300 | |
| | 37 | . 3800 | |
| | 38 | . 3400 | |
| 2ter | Total | . 84600 | |

Staatsarchiv Luzern A 1143/104

# Brand-Assekuranz-Tabelle der Gemeinde

# im Gerichtskreise und Amt

| Datum der Einschreibung. Jahr. | Monat. | Tag. | Namen und Geschlecht des Eigenthümmers. | Benennung des Orts, Hofes oder Gebäudes. | Nummero des Hauses. | Benennung und Beschreibung der Gebäude. | Von der Regierung festgesetzte Schatzung. Fr. | Zusammenzug der Gebäude-Schatzung eines jeden Eigenthümmers, so wie der ganzen Gemeinde. Fr. | Bemerkungen. |
|---|---|---|---|---|---|---|---|---|---|
| | | | | | | Folio | | | |
| | | | | | | 1 | 39 | . 1950 | |
| | | | | | | | 40 | . 1700 | |
| | | | | | | | 41 | . 2100 | |
| | | | | | | | 42 | . 1650 | |
| | | | | | | | 43 | . 1750 | |
| | | | | | | | 44 | . 1800 | |
| | | | | | | | 45 | . 1050 | |
| | | | | | | | 46 | . 1800 | |
| | | | | | | | 47 | . 1350 | |
| | | | | | | | 48 | . 2000 | |
| | | | | | | | 49 | . 2300 | |
| | | | | | | | 50 | . 2600 | |
| | | | | | | | 51 | . 3950 | |
| | | | | | | | 52 | . 6500 | |
| | | | | | | | 53 | . 3600 | |
| | | | | | | | 54 | . 5000 | |
| | | | | | | | 55 | . 1550 | |
| | | | | | | | 56 | . 3000 | |
| | | | | | | | 57 | . 4200 | |
| | | | | | | | 58 | . 2750 | |
| | | | | | | | 59 | . 1800 | |
| | | | | | | | 60 | . 1800 | |
| | | | | | | 3 Anne | Total | . 56200 | |

Staatsarchiv Luzern A 1143/104

# Brand-Assekuranz-Tabelle der Gemeinde

| Datum der Einschreibung. | | | Namen und Geschlecht des Eigenthümmers. | Benennung des Orts, Hofes oder Gebäudes. | Nummero des Hauses. |
|---|---|---|---|---|---|
| Jahr. | Monat. | Tag. | | | |
| | | | | | |



# im Gerichtskreise und Amt

| Benennung und Beschreibung der Gebäude. | Von der Regierung festgesetzte Schatzung. Fr. | Zusammenzug der Gebäude-Schatzung eines jeden Eigenthümers, so wie der ganzen Gemeinde. Fr. | Bemerkungen. |
|---|---|---|---|
| Folio | 61 | . 1200 | |
| ist | 62 | . 1650 | |
| | 63 | . 2910 | |
| | 64 | . 1250 | |
| | 65 | . 1750 | |
| | 66 | . 1200 | |
| | 67 | . 1500 | |
| | 68 | . 2000 | |
| | 69 | . 12550 | |
| | 70 | . 2800 | |
| | 71 | . 2400 | |
| | 72 | . 770 | |
| | 73 | . 930 | |
| | 74 | . 3150 | |
| | 75 | . 2800 | |
| | 76 | . 2800 | |
| | 77 | . 2450 | |
| | 78 | . 15050 | |
| | 79 | . 3350 | |
| 4 Imo | Total | . 62510 | |

Staatsarchiv Luzern A 1143/104

# Brand-Assekuranz-Tabelle der Gemeinde

| Datum der Einschreibung. | | | Namen und Geschlecht des Eigenthümmers. | Benennung des Orts, Hofes oder Gebäudes. | Nummero des Hauses. |
|---|---|---|---|---|---|
| Jahr. | Monat. | Tag. | | | |
| | | | | | |



# im Gerichtskreise und Amt

| Benennung und Beschreibung der Gebäude. | Von der Regierung festgesetzte Schatzung. Fr. | Zusammenzug der Gebäude-Schatzung eines jeden Eigenthümmers, so wie der ganzen Gemeinde. Fr. | Bemerkungen. |
|---|---|---|---|
| General Recapitulation | | | |
| 1 tno | Total | 82900 | |
| 2 tno | id | 84600 | |
| 3. | | 56200 | |
| 4 | | 62510 | |
| | | 286210 | |
| | | 286210 | |

Staatsarchiv Luzern A 1143/104

# Brand-Assekuranz-Tabelle der Gemeinde im Gerichtskreise und Amt

| Datum der Einschreibung. Jahr. | Monat. | Tag. | Namen und Geschlecht des Eigenthümmers. | | Benennung des Orts, Hofes oder Gebäudes. | Nummero des Hauses. |
|---|---|---|---|---|---|---|
| | | | Alte und Neue Schatzung jener Gebäude, welche entweder an Werth zugenommen oder neu erbaut worden sind, laut Revision vom Jahre 1822. | | Schatzung jener Gebäude, welche abgerissen wurden, ohne daß neue an ihre Stelle kamen. | |
| | No. | Litt | Alte Schatzung bis zum Jahre 1822. | Neue Schatzung vom Jahre 1822 an. | No. Litt | |
| | No 12. | — | 400 | 800 | 72 B 100 | |
| | „ 36. | — | 400 | 600 | 105 — 100 | |
| | „ 37. | A | 500 | 1000 | C. 200 | |
| | „ 69 | — | 1000 | 3200 | | |
| | „ „ | A | 600 | 1500 | | |
| | „ „ | B | 450 | 1100 | | |
| | „ „ | C | | 200 | | |
| | „ 72 | A | 300 | 500 | | |
| | „ 73 | — | 700 | 1200 | | |
| | „ 273 | A | 700 | 900 | | |
| | „ 108 | — | 150 | 300 | | |
| | „ „ | — | | 150 | | |
| | „ 112 | A. | 200 | 400 | | |
| | „ 121 | A. | 300 | 400 | | |
| | „ 127 | A | 150 | 200 | | |
| | „ 134 | A | 200 | 400 | | |
| | „ 177 | A | 500 | 700 | | |
| | „ 181 | A | 400 | 600 | | |
| | „ 188 | — | 400 | 600 | | |
| | | | A. 7350 | B. 14750 | | |

## Recapitulation de Anno 1822.

| Benennung und Beschreibung der Gebäude. | Von der Regierung festgesetzte Schatzung. Fr. | Zusammenzug der Gebäude-Schatzung eines jeden Eigenthümmers, so wie der ganzen Gemeinde. Fr. | Bemerkungen. |
|---|---|---|---|
| Total Summe der alten Schatzung aller Gebäude bis Anno 1822 | | 286210 | |
| Neue Schatzung jener Gebäude, welche entweder an Werth zugenommen, oder neu erbaut worden sind | 14750 | | Siehe auf der entgegengesetzten Seite Litt: B. |
| Ihre alte Schatzung bis Ao 1822 | 7350 | | „ „ „ Litt A. |
| Die Differenz dieser zwey Summen giebt die Schatzungs-Erhöhung oder den Anwachs | 7400 | | |
| Hievon müssen aber noch abgezogen werden jene Gebäude, welche abgeschlissen worden sind | 200 | | „ „ „ Litt C. |
| Bleibt noch Schatzungserhöhung | 7200 | | |
| Dieß zur alten Totalsumme gezählt | | 7200 | |
| giebt die neue Total Summe | | 293410 | Nachtrag Nebiger Fr. 336700 |
| Anwachs von 1825, k/Belage | | 3800 | zu Wachs von 1832. 1300 |
| Schatzung pro 1825 | Fr. | 297210 | Schatzung pr 1832 Fr. 338000 |
| Zuwachs von 1828 | | 13490 | zu Wachs von 1833. 8550. |
| Schatzung für 1828 | | 310700 | Schatzung pr 1833 Fr. 346,550. |
| No. 92. B. ganzer | | 2000 | Nachtrag 950. |
| | Fr. | 312700 | Totale Fr. 347,500. |
| Zuwachs von 1829 | | 3600 | |
| Schatzung pr Ende 1829 | Fr. | 316300 | |
| Zuwachs von 1830 | | 2550 | |
| | | 318850 | |
| No. 236. Hausganzer | | 2000 | |
| | Fr. | 320850 | |
| abgebrannt No. 88. gespalt | | 1000 | |
| | Fr. | 319850 | |
| Zuwachs von 1831, | | 3600 | |
| Schatzung pr 1831 | Fr. | 323450 | |
| Nachträglicher Zuwachs | | 13250 | |
| Regulirt auf anno 1832 | Fr. | 336,700 | |

Staatsarchiv Luzern A 1143/104

# Brand-Assekuranz-Tabelle der Gemeinde

| Datum der Einschreibung. | | | Namen und Geschlecht des Eigenthümmers. | Benennung des Orts, Hofes oder Gebäudes. | Nummero des Hauses. |
|---|---|---|---|---|---|
| Jahr. | Monat. | Tag. | | | |
| | | | | | |

Staatsarchiv Luzern A 1143/104

| | | | |
|---|---|---|---|
| | | 1828. — | |
| 14. | 600 | 900 | |
| 87. | 500 | | |
| 88 | 500. | | |
| 100 b | ünü | 1800. | |
| 108 b | 100. | 150. | |
| 139. | 500 | 1100. | |
| 160 | ünü | 600. | |

Laut Rechnungsbuch
1831. Band 1, Blatt 2, Jahr 1832.

| | | | |
|---|---|---|---|
| | | 1831. | |
| 17. | 500: | 800. | |
| 29. | 1000 | 1500: | |
| | ünü | 1500: | |
| 51. | 500 | 1000. | |
| 82. | ünü | 400: | |
| 96. b. | 300. | 600. | |
| 115. | 600 | 900 | |
| 161. c. | | 3000. | |
| 186. | | 2300 | |
| | ü | 1000. | |
| 288. | ünü | 1600. — | |

| | |
|---|---|
| 200 | |
| 500 | |
| 1600 | |
| 1300 | |
| 2000 | |
| 1600 | |
| 1000 | |
| 750 | |
| 9550: — | |
| 2000 | |
| 11550 | |
| 1000 | |
| 10550: | |

| No. | Lit | alter Zins | neuer Zins | |
|---|---|---|---|---|
| | | Verzeichnung | | |
| 17 | | 800 | 800 | |
| 20 | a | | 1500 | |
| | b | | 1500 | |
| 51 | | 300 | 1000 | |
| 82 | | 300 | 400 | |
| 88 | | 250 | 500 | |
| 96 | a | 300 | 600 | |
| 115 | | 300 | 600 | |
| 161 | | 900 | 1300 | |
| | a | | 3000 | |
| 186 | | 3500 | 6000 | |
| | b | | 1000 | |
| 288 | | | 1600 | |
| | | 6550 | 19300 | |
| | | | 6550 | |
| | | | 12750. | |

Ausgabeliga Revision Zins pro 1831.

| | |
|---|---|
| Zahlung Capitalzins pro | Fr. 323450. — |
| Abzahlungs Capitalzins | 13250. |
| Capitalzins pro | 336700. |
| pro Lauf Zinsobligation | 1300 |
| Ausgabe pro 1832 | 338000 |
| pro Einlage pro 1833 | 8550. |
| | 346550 |
| Rückstand | 950 |
| | 347500. |

pro 1832

| | | | | |
|---|---|---|---|---|
| 516 | a | 300 | 1200 | |
| 125 | | 800 | 1200 | |
| | | 1100 | 2400 | |
| | | | 1100 | |
| | | | 1300 | |
| 11 | a | 700 | 1000 | pro 1833. |
| 23 | | 250 | 2000 | |
| 32 | c | 200 | 800 | |
| 38 | c | 200 | 3000 | |
| | d | | 1600 | |
| 170 | | 400 | 1600 | |
| 281 | | 1300 | 1600 | |
| | | 3050 | 11600 | |
| | | | 3050 | |
| | | | 8550. | |
| 211 | | 200 | 600 | Rückstand |
| 18 | | 350 | 1100 | |
| | | 750 | 1700 | |
| | | | 750 | |
| | | | 950. | |

Der Finanz-Rath der
Laut Zahlung vom 24 März
Name Vorname
Land Kanton Luzern
sein Recht zu Verfügung, Pfandbrief
an das Finanz-Departement
der Stadt und Republik
Luzern
No.

FINANZ-DEPARTEMENT

Staatsarchiv Luzern A 1143/104

| Nº | Lit. | alte Besatzung. | Neue |
|---|---|---|---|
| 125. | a | 400 | 800 |
| 101 | | 400 | 700 |
| 139 | b | ..... | 600 |
| 7/82 | | 250 | 300 |
| 7/88 | | 250 | 500 |
| 36 | | 300 | 600 |
| | a | 300 | 400 |
| 17 | | 600 | 900 |
| 29 | | 500 | 1000 |
| ohne | | ..... | 300 |
| | | 3000 | 6800 |
| | | | 3000 |
| | | | 3800 |
| 8 | | 2000 | 3600 |
| 1 | | 300 | 800 |
| 5 | | 300 | 800 |
| 16 | | 700 | 2000 |
| 33 | | 300 | 1000 |
| 132 | | 400 | 1200 |
| 171 | | 300 | 1100 |
| 122 | | 800 | 1200 |
| 272 | a | " | 200 |
| 279 | | " | 300 |
| 280 | | " | 1600 |
| 281 | | " | 1300 |
| 282 | | " | 2000 |
| 283 | | " | 1600 |
| | | 3500 | 18990 |
| | | | 3300 |
| | | | 15490. |

Das Fixum von der Gemeinde Bründ pr. 1825,

Die alte Besatzung von 1822, betrug. Fr. 293410,
Der Zuzug von 1825, einander Fr. 3800,
Besatzung pr. 1825 . . . Fr. 297210,
gut Zuzug von 1828, . . . . . 13490,
Besatzung für 1828, 310,700,
gut Zuzug von 1829. Fr. 3,600,
Fr. 314,300,
Von 1828 Nachtrag 2000
Fr. 316300
auf das allmundt. gaben Nº 273, Zeitung Fr. 6250
Zuzug pr. 1830 Fr. 322,550
ab Nachtrag 6250,
316300
2330,
318850.

für 1828.
für 1830

| | | | | | |
|---|---|---|---|---|---|
| 285 | | | | 730 | 318850. |
| 244 | b | 600 | 1100 | 285 | 2000 |
| | c | 100 | 200 | | 320850 |
| 86 | | 800 | 1200 | | 1000 |
| 38 | | 350 | 1000 | | 319850 |
| 7 | | 800 | 1000 | | 3600, |
| 284 | | | 1000 | | 323450 |
| 163 | | 150 | 1000 | | |
| 100 | b | 700 | 1700 | | |
| | c | | 800 | | |
| | | 3500 | 9750 | | |
| | | | 3300 | | |
| | | | 6250 | | |

| | | | | | |
|---|---|---|---|---|---|
| | | | 1100 | | |
| | | | 200 | | |
| | | | 1200 | | |
| | | | 1000 | | |
| | | | 1000 | | |
| | | | 1000 | | |
| | | | 5300 | | |
| 285 | | | | 730 | |
| 100 | a | 700 | 1700 | | |
| | b | | 800 | | |
| | | | 3230 | | |
| | | | 700 | | |
| | | | 2330 | | |

| | | | | |
|---|---|---|---|---|
| 244 | b | 600 | 1100 | für 1829 |
| | c | 100 | 200 | |
| 86 | | 800 | 1200 | |
| 38 | | 350 | 1000 | |
| 7 | | 800 | 1000 | |
| 284 | | | 1000 | |
| 163 | | 150 | 1000 | |
| | | 2800 | 6400 | |
| | | | 2800 | |
| | | | 3600. | |

für 1831.

| | | | | |
|---|---|---|---|---|
| 11 | | 400 | 600 | |
| | a | | 400 | |
| 287 | | | 3000 | |
| | | | 4000. | |
| | | | 400 | |
| | | | 3600. | für 1831. |

ganzen richtig stand Zuzug an Steuer
abzüglich der Total Summen
pr. Saldo 30: Fr. 318830:-

Lagi Land abend
mit neuen Haus 286. 2000:
320850:-

Lasten ginig abzuziehen.
mit abgetan neuen Haus
Nº 38 wie gefall. 1000.
320850 319850
1000 318810:
319850: 2000
319810 320810
40 mehr gefund. 1000
319810

Lagi Land abend. Zuzug an Steuer
Lasten Reinigung abzuziehen.

Staatsarchiv Luzern A 1143/104

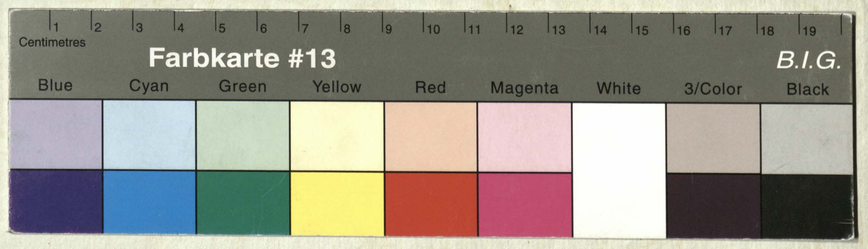


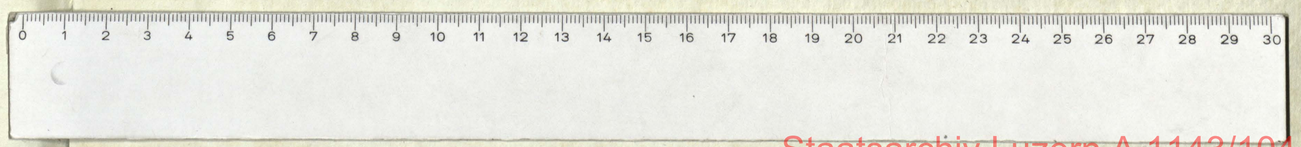

Staatsarchiv Luzern A 1143/104

Staatsarchiv Luzern A 1143/104