1811.

Brand-Assecurans-
Register des Gemeinde-
Gerichts-Kreises Eubern

Staatsarchiv Luzern A 1143/1

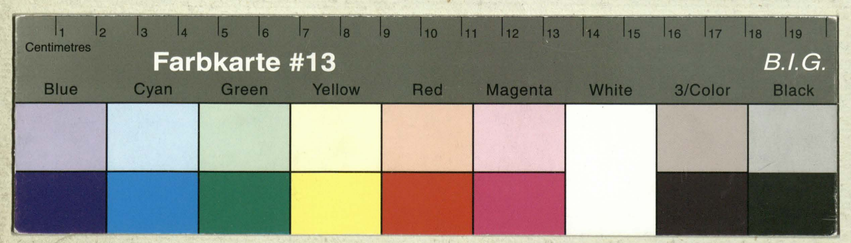

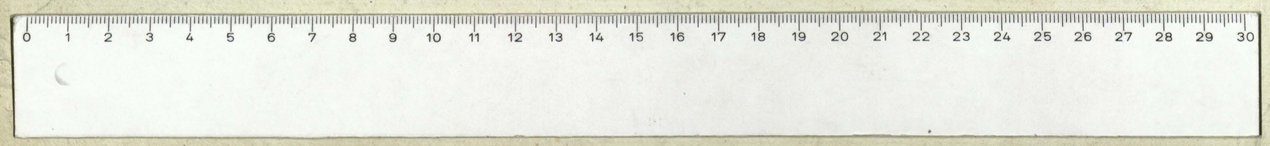

STAATSARCHIV LUZERN A 1143/1

Staatsarchiv Luzern A 1143/1

Staatsarchiv Luzern A 1143/1

Staatsarchiv Luzern A 1143/1

Brand-Assekuranz-Tabelle der Gemeinde Küßnen im Gerichtskreise Küßnen. und Amt Küßnen.

Datum der Einschreibung. Jahr	Monat.	Tag	Namen und Geschlecht des Eigenthümmers.	Benennung des Orts, Hofes oder Gebäudes.	Nummero des Hauses.		Benennung und Beschreibung der Gebäude.	Gutächtliche Schatzung der Beamten nach dem wahren Werthe. Fr.	Schatzung des Eigenthümmers. Fr.	Von der Regierung festgesetzte Schatzung. Fr.	Zusammenzug der Gebäude-Schatzung eines jeden Eigenthümmers, so wie der ganzen Gemeinde. Fr.	Bemerkungen.
1811.	August	17.	Jos. Waad.	Hiesiges Kirchgut.	58.	A.	Behausung: Hüt in den Mauren; sind baü gemein	3400	2700	2700		
"	"	"	do	do	96.		Hüschgaü: nid Eyl. den Mauren alt; sind baü den Ringlen	9000	4500	4500		
"	"	"	do	do	"	A.	Einstallung, und Remise mittelmäßig	600	400	400		
"	"	"	do	do	"	B.	Behausung holz; mittelmäßig	500	350	350		
"	"	"	do	Innere Anggis	102		Haus am innern Anggisthor; sind- und dachbaü, ofen Mauren	1400	1050	1050		
"	"	"	do	do	"	a.	Haus beym Hagguedgöli; sindbaü, und dach	700	400	400		
"	"	"	do	Mühlengaß	191		Münz samt Behausung; mittelmäßig	6600	4900	4900		
"	"	"	do	Pfistergaß.	118		Haus: Eyl. Mauer, Eyl. Ringel, alt und gemein	1600	1200	1200		
"	"	"	do	Innere Anggis			Behausung: sur Ringelhaus, sindbaü, und dach	800	600	600		
"	"	"	do	Mühlengaß.			Magazin in der Krüglimatt: massives, gutes Baü	16600	12450	12450		
"	"	"	do	Pfistergaß.			das Hinghaus: solides Baü	10000	7500			
"	"	"	do	"			do Anbau: mittelmäßig	1500	1000	8500		
"	"	"	do	"			Magazin sindet am Hugel; im ganzen neu altes Baü	5000	2000	2000		
"	"	"	do	"			Obern Casernen: mittelmäßiges Baü	4800	3600	3600		
"	"	"	do	"			Undern Casernen: gutes, solides Baü	12500	9400	9400		
"	"	"	do	Schmiedsgut			obern Hallmeyers: Eyl. Mauer, Eyl. Ringel	1800	1350	1350		
"	"	"	do	Hof			Kirchen auf dem Rosenberg: gutes Baü	11500	8700			
"	"	"	do	do			Klosters Haselhof: im ganzen mittelmäßiges Baü	16000	12000	20700	74100	Hiezu Hofstatt sind die Besatzungs Steine von der obbeschriebenen Gebäude neben 3598 und 3660 — macht zusammen 77760 ℔
"	"	"	Waldgenossen	do	1		Haus bey Hinglen: alt, und baufäl	1800	1350.	1350		
"	"	"	do	do	"	A.	Behausung: mittelmäßig	300	220.	220		
"	"	"	do	do	5		Underwinden: alt, aber gutes Baü	10000	7500	7500		
"	"	"	do	do	"	A.	Hofstatt: Baumgartens Baü	120000	90000.	90000		wird ihnen jährlichen Vorbezahlt ohne jeden Vorzuschlag, und Ausbesserungen, so lang sie nicht gefährden Vorgesetzten, ohne neue Bau, ohne auch neuzuhalten Fassonen an altem Baü, ohne Abzahlung ohne Kirchen im ganzen, ohne Hülfsmittel zahlen müssen.
"	"	"	do	do	"	B.	das Underhaus: alt, und schlecht	1700	1220.	1220		
"	"	"	do	do	6.		Hüsthaus: schlecht, und altes Baü	2400	1800	1800		Jährliche Vorbezahlt, wie bey den Kirchen
"	"	"	do	do	7		Oeconomie-Haus: alt, gut angebaut: holzmeur Haus	3000	2250.	2250		
"	"	"	do	do			ein neues holzgütti auf dem Brunn-platz	1250	930	930		
"	"	"	do	do			ein altes holzgütti do	1000	750.	750		
"	"	"	do	do	11		das Heggenstuben-Haus: alt, schlechtes Baü	1200	900.	900		Jährliche Vorbezahlt, wie bey den Kirchen.
							Transport Latus			106920	77760	

Staatsarchiv Luzern A 1143/1

Brand-Assekuranz-Tabelle der Gemeinde Luzern im Gerichtskreise Luzern und Amt Luzern.

Datum der Einschreibung. Jahr.	Monat.	Tag	Namen und Geschlecht des Eigenthümmers.	Benennung des Orts, Hofes oder Gebäudes.	Nummero des Hauses.		Benennung und Beschreibung der Gebäude.	Gutächtliche Schatzung der Beamten nach dem wahren Werthe. Fr.	Schatzung des Eigenthümmers. Fr.	Von der Regierung festgesetzte Schatzung. Fr.	Zusammenzug der Gebäude-Schatzung eines jeden Eigenthümmers, so wie der ganzen Gemeinde. Fr.	Bemerkungen.
							Transport			106920	77760	
1811.	August.	11.	Waldgemeinde.	Hinder Küsnet-Anggis	31		Holzhaus: gut, aber gemein aufgebaut	2000	2250.	2250		
"	"	"	do	do	"	A.	Ein Mezig: zlemliches Haus dazu Ringel	160	190.	190		
"	"	"	do	do	81		Das Fischerhaus: gut, aber gemein aufgebaut	2400.	2100.	2100		
"	"	"	do	do	"	A.	Fischerhütten: Ringel, und Mauns gut	450.	560.	560		
"	"	"	do	do	"	B.	Zundmacher-Hütten: gut im Bau	400	470.	470		
"	"	"	do	do	82		Holzhaus: im ganzen gut; gemein wohl eingerichtet	2000	2250.	2250		
"	"	"	do	Hinder Anggis	167		Das Kreuzhaus: im ganzen ein gut gemeindtes Bau	15000	11250	11250		
"	"	"	do	do	"	A.	Brunnschwitzerei-Hüttli	250	180.	180		
"	"	"	do	Mühlenhof	161		Holzhaus: mittelmäßig gutes Bau	5750	4910.	4910		
"	"	"	do	do	164		Holzhaus beym Rößlichor: mittelmäßig im ganzen	1500	1250.	1130		
"	"	"	do	do	193		Mühlenhaus: mittelmäßiges Bau	2500	2620	2620		
"	"	"	do	do	194		do do	2200	2400	2400		
"	"	"	do	do	195		do do	2200	2400	2400		
"	"	"	do	do	196		do: Zwölf Mauns, Zwölf Ringel, Hinderbau flecht	2100	1570.	1570		
"	"	"	do	do	193	A.	Waschhäuslein: baufol; 4 gute Waschkessi darin	2700	2020	2020		
"	"	"	do	do	"	B.	do mittelmäßig do do	2200	2400	2400		
"	"	"	do	do	"	C.	do do do do	2500	2620.	2620		
"	"	"	do	do	"	D	do gutes Bau do do	2600	2700.	2700		
"	"	"	do	do	"	E.	Ein neuen Hennbrüchen: gusammengt	2500	2620	2620		
"	"	"	do	do	"	F.	Ein alten do mittelmäßig	2000	2250.	2250		
"	"	"	do	do	"	G.	Ein Hechtsiesi: im ganzen flecht	700	450	450		
"	"	"	do	do	"	H.	Ein Heini: Ringelsmet	500	370	370		
"	"	"	do	do	"	I.	Waschhaus im Grabnu: gemein	200	220.	220		
"	"	"	do	Kapellgass	217		Das Kapellgut: Haus: altes, mittelmäßiges Haus	2400	2100	2100		
"	"	"	do	do	218		Das Vignettenhaus: do do	2400	2100	2100		
"	"	"	do	do	"	A.	Ob: Hechtel-Kapellen: alt, und gemeines Bau	6000	6000	6000		
"	"	"	do	do	"	B.	Ein Hüsli: altes Bau; doch solid	2100	1800	1800		
"	"	"	do	Gemeine Anggis			Mezig im Gemeinhl: Anbau, und Hinderen Theil Backhaus	400.	300.	300		
"	"	"	do	"			Waschhaus do alt, und flecht	400	300	300		
"	"	"	do	Küsnet Anggis			Waschhaus beym innern Thor: flecht	150	110	110	1	
							Zu Latus			168900	77760	

Staatsarchiv Luzern A 1143/1

Brand-Assekuranz-Tabelle der Gemeinde Luzern im Gerichtskreise Luzern und Amt Luzern.

Datum der Einschreibung. Jahr	Monat.	Tag	Namen und Geschlecht des Eigenthümmers.	Benennung des Orts, Hofes oder Gebäudes.	Nummero des Hauses.		Benennung und Beschreibung der Gebäude.	Gutächtliche Schatzung der Beamten nach dem wahren Werthe. Fr.	Schatzung des Eigenthümmers. Fr.	Von der Regierung festgesetzte Schatzung. Fr.	Zusammenzug der Gebäude-Schatzung eines jeden Eigenthümmers, so wie der ganzen Gemeinde. Fr.	Bemerkungen.
				Spaarins-						168900	77760	
1811	August	17.	Waldgemeinde	Hagellgass	225.		Alte Waldgemeinds-altes, gemeines Haus im Hagen.	6500	4870	4870		
"	"	"	do	do	219.		Haus: altes Hinderes Haus	2500	2620	2620		
"	"	"	do	do	212	A.	Hinderes Haus Waldstuben	1250	930	930		
"	"	"	do	Rosmarkt	"	B.	Waldhaus, Heuhütte, Heuhüttenloses Haus	25000	26250	26250		
"	"	"	do	Spreuwagen	111		Waldstuben hinten obenabher: gemeines Ringelhaus	800	600	600		
"	"	"	do	do	"	A.	Hinderes auf dem Hof, Haus Ausgang:	1000	750	750		
"	"	"	do	do	"	B.	Wagnerthum-Hinderes, und Waschung	1250	930	930		
"	"	"	do	do	"	C.	Heuschuem-Hinderes, und Ausgang	500	370	370		
"	"	"	do	do	"	D.	Hauptgaus im Mittagsseite	750	560	560		
"	"	"	do	do	"	E	Waschgaus do	450	330	330		
"	"	"	do	Hessengass	124		Alte Wechselhaus: gut in dem Mauren, gemeines mittelmässig	2700	2020	2020		
"	"	"	do	do	125		Vorderhaus-Hinderes, Haus Lag, und Ausgang	2500	1870	1870		
"	"	"	do	do	"	A.	Neues Waldstuben	200	150	150		
"	"	"	do	do	160		Wechselhaus: gaus: mittelmässig im Hagen	3600	2700	2700		
"	"	"	do	do	161		Heuschuem, und Magazin: altes, mittelmässiges Haus	14700	11020	11020		
"	"	"	do	do	162		Hollandisirung hinten Hinderes Hof:	2250	1680	1680		
"	"	"	do	do	"	A.	Hahnenhaus, Hinderes, Waschung	1000	750	750		
"	"	"	do	do	339		Ringhaus, Hagel im Hagen	2500	1870	1870		
"	"	"	do	do	"	A.	Hahnengütten, altes neues, haus: Werkstatt	4500	3320	3320		
"	"	"	do	do	"	B.	Heuschütten: mittelmässig	1200	900	900		
"	"	"	do	do	"	C.	Heuschütten: alt, und baulos	300	220	220		
"	"	"	do	do	"	D.	Hahnenhof: neues Haus	450	330	330		
"	"	"	do	do	"	E.	Hinderes Hahnenhof	300	220	220		
"	"	"	do	do	"	F	Hinderes, Waschig, Heuschuemhaus hinten Hinderes	1250	920	920		
"	"	"	do	do	"	G.	Waschhaus, und Hütten am Heuschuem	400	300	300		
"	"	"	do	do	61	62	mittelmässiges gemeines Abtrittshaus	1600	1200	1200		
"	"	"	do	do	"	A.	Heuschuem: baulos	150	110	110		
"	"	"	do	Spreuwagen		A.	Magazin in dem Hahnengütten: gemeines Haus	7000	5250	5250		
"	"	"	do	do	"	B.	dem Hahnengütten selbst	4200	3150	3150		
"	"	"	do	do	"	C.	Duplitthaus daselbst	500	370	370		
							Total			243600	77760	
										243470		

Staatsarchiv Luzern A 1143/1

Brand-Assekuranz-Tabelle der Gemeinde Luzern im Gerichtskreise Luzern und Amt Luzern.

Datum der Einschreibung. Jahr	Monat.	Tag	Namen und Geschlecht des Eigenthümmers.	Benennung des Orts, Hofes oder Gebäudes.	Nummero des Hauses.		Benennung und Beschreibung der Gebäude.	Gutächtliche Schatzung der Beamten nach dem wahren Werthe. Fr.	Schatzung des Eigenthümmers. Fr.	Von der Regierung festgesetzte Schatzung. Fr.	Zusammenzug der Gebäude-Schatzung eines jeden Eigenthümmers, so wie der ganzen Gemeinde. Fr.	Bemerkungen.
				Quadrins:						~~2756~~ 2454	77760	
1811.	August.	12.	Waldgenossen.	Zum Weggis		D	Holzgaden auf dem Brunnenplatz: mittelmäßig. Dazugehörend.	2750	2810.	2810		
"	"	"	"	Brunnagen			Waldgenossen: mittelmäßig im Ganzen	1600	1200.	1200		
"	"	"	"	Pfistergaß			Einzelnehäuser:	850	640.	640		
"	"	"	"	Brunnagen	529.		Ein Rauch-Haus, sammt genanntem Gaden	2250	1680.	1680		
"	"	"	"	"	"	A.	Ein Wellhaus, gut mittelmäßig.	700	450	450		
"	"	"	"	"	"	B.	Ein Holzhaus	540	400	400		
"	"	"	"	"	528	C.	Ein Brennofen: schlecht	500	370	370		
"	"	"	"	"	"	D.	Ein Backofen; mittelmäßig	200	150.	150		
"	"	"	"	"	"	E.	Waschhaus-Häuschen	800	600.	600		
"	"	"	"	Pfistergaß	530		Behausung: ein Dreigaden Haus	7000.	5250	5250		
"	"	"	"	"	577.		Grundhof: gemeines Mauerung	2500	1870.	1870		
"	"	"	"	"	"	A.	Ein Fahrscheune im Hofraum Grund.	500	370.	370		
"	"	"	"	Brunnagen Quartier	519		Das ganze Haus sammt Behausung: als à Taubet	1350.	1000.	1000		
"	"	"	"	"	"	A.	Behausung im grossen Schild: ganz neu	2250.	1680	1680		
"	"	"	"	Zum Weggis		a.	Residenz-Häuser:	15000	11250	11250		In eigenem gegenwärtigem Vorstand gesetzt: wird also wirklich Gegenstand.
"	"	"	"	"		B.	" Kloster: ein geräumes gegenwärtig Vorstand	37500	28120.	28120		
"	"	"	"	"		C.	" Schulen: gemeines Neubau	10750.	8060	8060		
"	"	"	"	"		d	" Schmiede: schlecht	220	160	160		
"	"	"	"	"		e.	" Holzgaden	200	150	150		
"	"	"	"	Brunnagen		a.	Stadthof: ab vordern Gaden, sammt Gra: Gaden: gut à wegl gebaut	21000	15750	15750		
"	"	"	"	"		B.	" Pfrundhaus à Rigi: gemeines Neubau	12500	9370	9370		
"	"	"	"	"		C.	" Trinkgaden: ein ganzes mittelmäßig	6500	4870.	4870		
"	"	"	"	"		D.	" Sonnenhof, à Wagnerhof: gutes Vorstand	3500	2620.	2620		
"	"	"	"	"		e.	" Pferdstall, und Holzhof: resp: gemeines: Lehr: das Holz	2120	1590.	1590		
"	"	"	"	"		f	" Schweinstallen: das Holz, mittelmäßig	370	270.	270		
"	"	"	"	"		g.	" Mühlen: das Mauer à Fischerwingel: gutes Dach	4250	3150.	3150		
"	"	"	"	"		"	" Mühlenstuben: mittelmäßig	2000	1500.	1500		
"	"	"	"	"		H	" Fahrscheune: zimmlich schlecht	420	310	310		
"	"	"	"	"		i	" Pferdstall: schlechtes Dach	850	630	630		
"	"	"	"	"		K.	" Magazin im obern Grund: gut ein Mauer, à Blech	9000	6750	6750		
										~~2566 20~~	77760	
							4 Uf Latus			358490		

7.10.13

Staatsarchiv Luzern A 1143/1

Brand-Assekuranz-Tabelle der Gemeinde Luzern im Gerichtskreise Luzern und Amt Luzern.

Datum der Einschreibung. Jahr	Monat.	Tag	Namen und Geschlecht des Eigenthümmers.	Benennung des Orts, Hofes oder Gebäudes.	Nummero des Hauses.		Benennung und Beschreibung der Gebäude.	Gutächtliche Schatzung der Beamten nach dem wahren Werthe. Fr.	Schatzung des Eigenthümmers. Fr.	Von der Regierung festgesetzte Schatzung. Fr.	Zusammenzug der Gebäude-Schatzung eines jeden Eigenthümmers, so wie der ganzen Gemeinde. Fr.	Bemerkungen.
1811	Augst.	17	Waldgenossen.	Rhodini-								
				Hofmagazin	—	L.	Das Spital: Rindmattgenöss: gildes Bau von Holz	3150	2260.	2260	77760	
"	"	"	"	Pfistergass	121.	—	D. Haus: alts, und flechtes Bau	1400	1050.	1050		
"	"	"	"	Hofmagazin	476.	—	D. Pfrundhaus im obren Hof: Ringml: zimli flecht	2000	1500	1500		
"	"	"	"	"	517	—	D. Haus: von Holz, wohl gebaut	2500	1870.	1870		
"	"	"	"	"	"	A.	D. Ehgnüs: von Holz, mittelmässig	2350	1760	1760		
"	"	"	"	"	"	B.	D. Obren Ehgnüs; mittelmässig	2250	1680.	1680		
"	"	"	"	"	"	C	D. Ehgnusstall: gild gebaut	550	410.	410		
"	"	"	"	Pfistergass.	569.	—	D. St. Jacobi-Spital: flechtes Bau	1200	900.	900		
"	"	"	Rheinwald	"	569	"	D. Haus im Ringl: all: d Landst	1120	860	860		
"	"	"	"	"	582.	—	D. Haus: alt und baulos	600	450	450		
"	"	"	"	"	596		D. Stallung Haus: baulos	1750.	1310.	1310		
"	"	"	"	Holz im Hofmatt	721	—	D. Neus Haus und Anbau: gildes Bau	1750	1310	1310		
"	"	"	"	"	"	A.	D. Hageln: von Mauss; mittelmässig	2250	1680.	1680		
"	"	"	"	"	722	—	D. Mist Haus: 1 Stock von Mauss; ohne Holz: Anbau gild	2000	1500	1500		
"	"	"	"	"	"	A.	D. Ehgnüs Haus und Ehgnusstall: gildes Bau	2500	1870	1870		
"	"	"	"	"	"	B.	D. Ein und gemächtes Ehgnus	550	410.	410		
"	"	"	"	Pfistergass	524		Grundhof: Hofmagazin Haus Holzhof: mittelmässig	3400	2550	2550		
"	"	"	"	D.	525		D. Linkes Flügnl; mittelmässiges Bau	5000	3750	3750		
"	"	"	"	"	"	A	D. Kirch: gemeines gildes Bau	9250	6930.	6930		
"	"	"	"	D.	526		D. rechtes Flügnl: flecht im ganzen	4500	3370.	3370		
"	"	"	"	D.	"	A.	D. Hinten Anbau: flecht	1500	1120	1120		
"	"	"	"	D.	575	B.	D. Pfarrhaus Haus Ehgnusstall	1250	930.	930		
"	"	"	"	D.	"	C.	D. Hölzernen Ehgnus: mittelmässig	2500	1870.	1870		
"	"	"	"	D.	"	D	D. Ehgnus im Rennimoos: mittelmässig	1250	930	930		
"	"	"	"	Hofmagazin	"	E.	D. D. in der Rindmatt: alt, ganz von Holz	1650	1230.	1230		
"	"	"	"	Zeughaus: alt Rathsstock	729	—	D. Haus, 2 Hütten, und Ehgnusstall: mittelmässig	490	360	360		
"	"	"	"	D.	D.	A.	D. Ehgnus, und Kälberhütte: mittelmässig	420	310	310		
"	"	"	"	D.	D.	B.	D. Neues Kleinviehstall	140	100.	100		
"	"	"	"	Hofmagazin	717.		Alt Pfrundhaus: 1 Stock Mauss; ohne gemächtes: gild im Haus:	2600	1950	1950		
"	"	"	"	D.	—	A.	Kirch, und Hageln: altes, mittelmässiges Bau	10000	7500.	7500	411580	
							Transport				189340	
											412910	

Staatsarchiv Luzern A 1143/1

Brand-Assekuranz-Tabelle der Gemeinde Luzern im Gerichtskreise Luzern und Amt Luzern

Datum der Einschreibung. Jahr	Monat.	Tag	Namen und Geschlecht des Eigenthümmers.	Benennung des Orts, Hofes oder Gebäudes.	Nummero des Hauses.		Benennung und Beschreibung der Gebäude.	Gutächtliche Schatzung der Beamten nach dem wahren Werthe. Fr.	Schatzung des Eigenthümmers. Fr.	Von der Regierung festgesetzte Schatzung. Fr.	Zusammenzug der Gebäude-Schatzung eines jeden Eigenthümmers, so wie der ganzen Gemeinde. Fr.	Bemerkungen.
1811	August	17	Stadtgemeinde.	jurgoldswald	717	B.	Wachthaus: neu und von Mauer	550.	410	~~411580~~ 412310 410	777160	
"	"	"	d°	d°	---	C.	Waldbrüder-Hütten: von Holz, mittelmäßig	450	310.	310		
"	"	"	d°	d°	---	D.	Wirthshaus: i Stock Mauer, ohne gewölbt; neuen gutem Bau	2000	2250.	2250		
"	"	"	d°	d°	---	E.	Scheuren ganz von Holz, mittelmäßig	1550.	1190.	1190		
"	"	"	d°	d°	---	F.	Kommunscheuren: gewölbt; mittelmäßig	370	270.	270		
"	"	"	d°	d°	716	G.	Haus im Wallen; gewölbt: gutes Bau	1350	990	990		
"	"	"	d°	d°	---	A.	Scheuren; ganz von Holz: mittelmäßig	1250	920	920	~~417870~~ 418600 12000 430600	Hinzu die Schatzung des Wachthauses L. 12000
"	"	"	Schülfond.	Hiedlen, Schützenwagne einsiedlen,	---	A.	Wohn mit Scheuren, und Behausung: gut & bestätigtes Bau	45000	63750	63750		
"	"	"	d°	d°	---	B	Das Lohngütlis kleine Flügel, an das Rieche	17000	12750	12750		
"	"	"	d°	d°	---	C	Metzgerli, ohne mittelmäßig mäßiges Bau	21600	16200	16200		
"	"	"	d°	d°	---	D	Rechte Flügel	12500	9370	9370		
"	"	"	d°	d°	---		das kleinen Gebäuden an das Behausung, als Badung, & Ergänzung	2400	1800	1800		
"	"	"	d°	d°	---		das Schmuckhaus: neu solides; Fünfmuthig gemeines Bau	15000	11250	11250		
"	"	"	d°	d°	161		das alte Waisenhaus: mittelmäßig	4500	2970	2970		
"	"	"	d°	d°	"	A.	Holzhaus & Schweinstall	300	225	220		
"	"	"	d°	d°	"	B.	ganz neues Waschhaus	470	350.	350		
"	"	"	d°	Hiedlenschatzung	659		Baumgarten: i Stock Mauer, ohne Holz: ein ganz Gebäude	1400	1050.	1050		NB. Mauer Riß 1050
"	"	"	d°	d°	---	A.	Scheuren & Behausung rundum mauert, samt Behausung-Gut	2200	1650	1650		
"	"	"	d°	d°	"	B.	Holzhaus und Schweinstall: gutes Bau	300	220.	220		
"	"	"	d°	d°	"	C.	Obere Scheuren von Holz mittelmäßig	1500	1120.	1120		
"	"	"	d°	d°	"	D	Scheuren in der Stadt: mittelmäß	250	180	180		
"	"	"	d°	d°	"	G.	Remise & Abtritt: gemein	150	110.	110	123100	NB. Mauer Riß 110
"	"	"	Wirth im Hof.	Hof & äußere Weggis	7		ein Behausung: zwey Ausgebäud	12000.	7350	7350		
"	"	"	d°	d°	"	A.	das Scheunlein im Ringbach	120	60	60		
"	"	"	d°	d°	"	B.	mittelmäßig gutes Scheunlein	800	520.	520		
"	"	"	d°	d°	1		Gerechtsame-Haus: altes mittelmäßiges Bau	5000.	3300.	3300		
							Übertrag			8230 11	619030	

Staatsarchiv Luzern A 1143/1

Brand-Assekuranz-Tabelle der Gemeinde Luzern im Gerichtskreise Luzern und Amt Luzern

Datum der Einschreibung. Jahr	Monat.	Tag	Namen und Geschlecht des Eigenthümmers.	Benennung des Orts, Hofes oder Gebäudes.	Nummero des Hauses.		Benennung und Beschreibung der Gebäude.	Gutächtliche Schatzung der Beamten nach dem wahren Werthe. Fr.	Schatzung des Eigenthümmers. Fr.	Von der Regierung festgesetzte Schatzung. Fr.	Zusammenzug der Gebäude-Schatzung eines jeden Eigenthümmers, so wie der ganzen Gemeinde. Fr.	Bemerkungen.
1811.	August	17.	Brisi im Hof	Hauslins Hof in Büsserwyl	6		Haslauerngaist: gut im Bau gemein	2700	1650	1650	619050	
"	"	"	do	do	9		Horgen: gaist: gut im Bau; innwendig mittelmässig	2200	1500.	1500		
"	"	"	do	do	10		dto im ganzen gut	7800	4950	4950		
"	"	"	do	do	"	a.	Holzgaist und Halt: mittelmässig	230	180	180		
"	"	"	do	do	15.		Haslauerngaist: dem Ringel; abgestigt bös	2000	1350	1350		
"	"	"	do	do	16		Horgen: gaist: dem Ringel, dahinach, mittelmässiges Bau	3000	1950.	1950		
"	"	"	do	do	17		Haslauerngaist: alt im ganzen bös	2500	1650.	1650		
"	"	"	do	do	20		dto mittelmässig; alt; dem Ringel	2000	1350	1350		
"	"	"	do	do	21.		dto dto	2300	1500.	1500		
"	"	"	do	do	22		dto stehet im Hinbau; abgehend bös	2800	1800	1800		
"	"	"	do	do	23.		dto ganz baufel	2800	1720.	1720		
"	"	"	do	do	24		dto dem Ringelgaist; abgestigt bös	2500	1650	1650		
"	"	"	do	do	25.		Horgen gaist: Bau mittelmässig; innwendig gut aufgemacht	3200	2100	2100		
"	"	"	do	do	29		Ein altes, stehendes, gemeindes Gaist	2000	1350.	1350		
"	"	"	do	do	31		Horgen-Gaist: gut im ganzen	4000	2550.	2550		
"	"	"	do	do	"	a.	Magazin: mittelmässiges Bau	3300	2400	2400		
"	"	"	do	do	"	b.	Das innen Haasgaist auf dem Brunnplatz	750	450.	450		
"	"	"	do	do	35.		Horgen: Gaist: dem Ringel; innwendig gut aufgebaut	3000	1950.	1950		
"	"	"	do	do	36.		dto: alt in Baufel; abgestigt mittelmässig	2000	1350	1350		
"	"	"	do	do	39		dto dem Ringel; alt, und stehend	2300	1800	1800		
"	"	"	do	do	"	a.	mittelmässig Schneckenhaus	140	90	90		
"	"	"	do	do	40.		Horgen: Gaist, im ganzen mittelmässig	5400	3600	3600		
"	"	"	do	do	"	a.	Ein mittelmässiges Haasgaist	160	100	100		
"	"	"	do	do	"	b.	Ein stehendes Schneck Gaist Hadung	700	520.	520	53740	
							Transport				673500	

Staatsarchiv Luzern A 1143/1

(b.

Brand-Assekuranz-Tabelle der Gemeinde Luzern. im Gerichtskreise Luzern. und Amt Luzern.

Datum der Einschreibung. Jahr	Monat.	Tag	Namen und Geschlecht des Eigenthümmers.	Benennung des Orts, Hofes oder Gebäudes.	Nummero des Hauses.	Benennung und Beschreibung der Gebäude.	Gutächtliche Schatzung der Beamten nach dem wahren Werthe. Fr.	Schatzung des Eigenthümmers. Fr.	Von der Regierung festgesetzte Schatzung. Fr.	Zusammenzug der Gebäude-Schatzung eines jeden Eigenthümmers, so wie der ganzen Gemeinde. Fr.	Bemerkungen.
1811.	August	17.	Stadtgemeinde	Hauptlig-hof in Büchsenmeggis.	1	Haus & Scheune dabei			1570	1570	Vorj. ihre Gemeinde-Gebäuden begriffen.
"	"	"	Wittwe Anna Maria Schmid	do	2	ein stadtmäßig Ringelhaus gut ausgebaut	4000	3000	3000		
"	"	"	do	do	2	A: ein gut gebautes Schmiedli	400	300	300	3300	
"	"	"	Diese im Hof	do	3	Probstey und 2 Scheunen			7930	7930	Vorj. ihre Diesshgebäuden begriffen.
"	"	"	do	do	4	Chorherren-Haus			3300	3300	dto
"	"	"	Stadtgemeinde	do	5	Landgerichtstey, Hofbrücke & drei Scheunen			98720	98720	Vorj. ihre Gem. Gebäuden &.
"	"	"	do	do	6	Zehnthaus			1800	1800	dto
"	"	"	do	do	7	Organisten-Haus und 2 Holzhütten mit dem umliegenden Platz			2930	2930	dto
"	"	"	Diese im Hof	do	8	Kaplanen-Haus			1650	1650	Vorj. ihre Diesshgebäuden.
"	"	"	do	do	9	Chorherren-Haus			4500	4500	dto
"	"	"	do	do	10	do mit Holzhaus & Stall			5130	5130	dto
"	"	"	Stadtgemeinde	do	11	Siegristen-Haus			900	900	Vorj. ihre Gemeinde-Gebäuden.
"	"	"	Familien Hochmuthen	do	12	Kaplanen-Haus & gemeinen Ringelhaus	2600	1950	1950	1950	
"	"	"	Josef Häfligers	do	13	schlechtes, altes, hölzernes Haus, unter No. 26 verzeichnet gewesen	3200	2100	2100	2100	
"	"	"	Jägeri Meiers	do	14	böses altes Häuschen von Holz	700	530	530	530	
"	"	"	Diese im Hof	do	15	Kaplanen-Haus			1950	1950	Vorj. ihre Diesshgebäuden.
"	"	"	do	do	16	Chorherren-Haus			4320	4320	dito
"	"	"	do	do	17	Kaplanen-Haus			1650	1650	dito
"	"	"	Josef Segesser	do	18	Aufstock: altes böses Holz-à Ringel Haus	2300	2000	2000	2000	
"	"	"	Carl Pfyffer	do	19	ein böses altes Häusli, Heuet Mauer, Heuet Holz	1200	600	600	600	
"	"	"	Diese im Hof	do	20	Kaplanen-Haus			1950	1950	Vorj. ihre Diesshgebäuden.
"	"	"	do	do	21	do			1500	1500	dto
"	"	"	do	do	22	do			1800	1800	dto
"	"	"	do	do	23	do			1420	1420	dto
"	"	"	do	do	24	do			1650	1650	dito
"	"	"	do	do	25	Chorherren-Haus			2100	2100	dito
"	"	"	Josef Häfligers	do	26	ist bey No. 13. schon begriffen.					
										155010	

Staatsarchiv Luzern A 1143/1

Brand-Assekuranz-Tabelle der Gemeinde Luzern im Gerichtskreise Luzern und Amt Luzern

Datum der Einschreibung. Jahr	Monat.	Tag	Namen und Geschlecht des Eigenthümmers.	Benennung des Orts, Hofes oder Gebäudes.	Nummero des Hauses.		Benennung und Beschreibung der Gebäude.	Gutächtliche Schatzung der Beamten nach dem wahren Werthe. Fr.	Schatzung des Eigenthümmers. Fr.	Von der Regierung festgesetzte Schatzung. Fr.	Zusammenzug der Gebäude-Schatzung eines jeden Eigenthümmers, so wie der ganzen Gemeinde. Fr.	Bemerkungen.
1811.	August	13.	Ludwig Bösch.	Hradim Hof i Kupfergaß	27		Ein mittelmäßiges, zu altem Häu	1400	1050	1050	1050	
"	"	"	Jodl Muggli	do.	28		Ein mehl aufgebautes Ringelgaüt	3400	2550	2350		
"	"	"	do	do	"	a.	Ein kleines unaufgebautes Ringelgaüt	940	700	700	3250	
"	"	"	Klosterfrauenmatt selig Erben	do	29		Ein altes, böses Gaüt ohne Holz	900	670.	670	670	
"	"	"	Klosterfrau Pfeifer	do	30		Ein mittelmäßiges Ringelt Gaüt	1580	1140	1180		
"	"	"	do	do	"	a.	Ein kleines unaufgebautes Ringelgaüt	880	660.	660		
"	"	"	do.	do	"	b.	Ein Hofstatt zu Hütten im Pfyffenfeld	180	130	130		
"	"	"	do	do	"	c	Ein Hofstatt, alt und böse im Pfyffenfeld	800	600.	600	2370	
"	"	"	Joseph Fleidus	do	31.		Ein mittelmäßiges, inwendig gutes Ringelgaüt	1800	1250.	1350	1350	
"	"	"	Joseph Sonnmoos	do	32.		Ein gut gebautes Ringelgaüt	3500	2620	2620	2620	
"	"	"	Wirt im Hof	do	33.		Haus			1350	1350	Lönig ohne Wirtsgebäude begriffen.
"	"	"	do	do	34.		Sorgenfrey Haus mit einem Magazin, einem neuen Waschhaus und einem Platz			5400	5400	dito.
"	"	"	do	do	35.		do			1930	1930	do
"	"	"	do	do	36.		do			1350	1350	do
"	"	"	Franz Schlüdig	do	37.		Ein altes baufälliges Häuschen	700	520	520	520	
"	"	"	Joseph Wirt, Armen Fäßlingen Vogt Biggisp	do	38.		Haus: Theils neu, theils alt und baufäl	1700	1270	1270	1270	
"	"	"	Wirt im Hof	do	39.		Sorgenfrey Haus mit einem Schweinstall			1890	1890	Lönig ohne Wirtsgebäude.
"	"	"	do	do	40.		do mit einem Waschhaus, Schweinstall und Waldung			1220	1220	dito
"	"	"	Jacob Mugnus	do	41		Ein Ringelgaüt zum Theil neu, auswendig rauch	2800	1950	1950	1950	
"	"	"	dito	do	42		Ein mittelmäßiges Ringelgaüt, inwendig gut aufgebaut	2200	1650.	1650	1650	
"	"	"	do	do	"	a.	Hausmatt, im ganzen gut	1500	1120	1120	1120	
"	"	"	Joseph Aniweil	do	43.		Ein altes Ringelgaüt, neun Theils neu gemauert	2400	1800.	1800	1800	
"	"	"	Joseph Christmann	do	44.		Haus: in dem Mauss; obne Ringel zimmermäßig mittelmäßig in einem Flecken	2100	1570	1570	1570	
"	"	"	do	do	"	a.	Scheunenbau Theils neu, Theils alt	700	520	520	520	
"	"	"	do	do	"	b.	Ein Hofstatt, in Hinsicht Hausrauch gelegt	160.	120	120	120	
											38190	

Staatsarchiv Luzern A 1143/1

Brand-Assekuranz-Tabelle der Gemeinde Luzern. im Gerichtskreise Luzern. und Amt Luzern.

Datum der Einschreibung. Jahr	Monat.	Tag	Namen und Geschlecht des Eigenthümmers.	Benennung des Orts, Hofes oder Gebäudes.	Nummero des Hauses.		Benennung und Beschreibung der Gebäude.	Gutächtliche Schatzung der Beamten nach dem wahren Werthe. Fr.	Schatzung des Eigenthümmers. Fr.	Von der Regierung festgesetzte Schatzung. Fr.	Zusammenzug der Gebäude-Schatzung eines jeden Eigenthümmers, so wie der ganzen Gemeinde. Fr.	Bemerkungen.
1811.	August.	17.	Josef Pfyffers von Wikerspurg	Hasenhof in dasiger Vogtey	45		Haus in obrer Hasenmatt: neu, und gut	2200	2400		2400	
"	"	"	do	do	"	a.	Behausung: neuen bauler; ohne, und darüber gut	900	670		670	
"	"	"	do	do	46		das sogenannte Hanslgattli: alt, und schlecht	1400	1050		1050	
"	"	"	Martin Hasenmanischen Masse	do	47		das Baumhaus: von Ringml; mittelmäßig	1600	1200		1200	
"	"	"	do	do	"	a.	grosen, ohne bauloßen Behausung	1800	1350		1350	
"	"	"	do	do	48.		das Hasenhaus: 2ten Stock gemauert; ohne Ringml, in stadtmauer	7400	5550		5550	
"	"	"	do	do	"	a.	Hasenhaus: ein neuen Gaßen ab dem Haus Zubau: von Ringml	1200	900		900	
"	"	"	Xaver Wicki	do	49.		Haus: 2ten Stock gemauert; das übrige von Ringml: gemein	2100	1570		1570	
"	"	"	Xaver Hoggam, Notarius	do	50		Haus: 2 Stock alten Mauren, ohne Holz; gut engasind	2600	1950		1950	
"	"	"	do	do	"	a.	Holzhaus, samt Behausung	180	130		130	
"	"	"	do	do	"	b.	Behausung, alt, und baulos	600	450		450	
"	"	"	do	do	"	c.	Hasenhaus von Ringml: gut	350	260		260	
"	"	"	Hasengemeinde	do	51.		Zollhaus				2250	Sey ohne Gemeinde-Gebäuden begriffen.
"	"	"	do	do	"	a.	Metzig				130	do
"	"	"	Josef Klüber	do	52		Mittelmäßiges Haus: innen gemein	2400	1800		1800	
"	"	"	Melchior Hoggam	do	53		Haus: gut in Mauren, und Zubau	2800	2100		2100	
"	"	"	Leodegar Krollus	do	54		Alt, schlecht Ringlhaus	800	600		600	
"	"	"	do	do	"	a.	Ein alt, baulos Behausli	140	100		100	
"	"	"	Josef Pfyffers	do	55		Haus: gut in Mauren, und Zubau	2800	2100		2100	
							36 vis Latus				26560	

Staatsarchiv Luzern A 1143/1

Brand-Assekuranz-Tabelle der Gemeinde Luzern. im Gerichtskreise Luzern und Amt Luzern.

Datum der Einschreibung. Jahr	Monat.	Tag	Namen und Geschlecht des Eigenthümmers.	Benennung des Orts, Hofes oder Gebäudes.	Nummero des Hauses.		Benennung und Beschreibung der Gebäude.	Gutächtliche Schatzung der Beamten nach dem wahren Werthe. Fr.	Schatzung des Eigenthümmers. Fr.	Von der Regierung festgesetzte Schatzung. Fr.	Zusammenzug der Gebäude-Schatzung eines jeden Eigenthümmers, so wie der ganzen Gemeinde. Fr.	Bemerkungen.
				Quartier								
1811	August	17	Josef Willmann	Bäuerl Maggil	56		Haus: gut in den Mauren, ziegeln mittelmäßig	3200	2400		2400	
"	"	"	Conrad Haselen	d°	57		Haus: alt, stogt aber wirtlich in Concurrenz	2400	1600		1800	
"	"	"	Ulrich Jägg	d°	58		Haus: gut in Mauren, ziegeln mittelmäßig	2100	1570		1570	
"	"	"	Im Waad	d°	"	A.	Casernen; beyd in Waadgebäuden begriffen				2700	
"	"	"	Andreas Arnet	d°	59		Haus: gut gebauet neuen Haus	5200	3900		3900	
"	"	"	Carl Magi	d°	60		Haus: mittelmäßig ausgebauet, alten Haus	5600	4200		4200	
"	"	"	d°	d°	"	A.	Neuen Stall und Behausli	900	670		670	
"	"	"	d°	d°	"	B.	Alten kleinen Waschhaus	180	130		130	
"	"	"	Anginungs-Statt Conrad Geyson	d°	61		Haus: gut in den Mauren, ziegeln mittelmäßig	8000	6000		6000	
"	"	"	d°	d°	"	A.	Behausli: Zwilt Ringel, Zwilt Holz	200	150		150	
"	"	"	Wittwen Barbara Bachmann	d°	62		Hausteyn den Ringel, alt, und bös	780	540		540	
"	"	"	Klaus Arnd	d°	63		Alt Roth Haus: alt, und schlecht	3500	2620		2620	
"	"	"	d°	d°	64		Alt Farbhaus: & Rock Mauns; ohne Ringel	1800	1350		1350	
"	"	"	d°	d°	"	A.	Wasch- und Holzhaus: gut ein Rauch	400	300		300	
"	"	"	Josef Arnd	d°	65		Haus: Zwilt Mauns, Zwilt Ringel; mittelmäßig	3000	2250		2250	
"	"	"	Josef Wagnershaus	d°	66		Hausteyn: alt, und schlecht	950	710		710	
"	"	"	Niklaus Fuchsens	d°	67		Haus: gut in den Mauren, ziegeln mittelmäßig	6500	4870		4870	
"	"	"	Kindes Waldis	d°	68		Haus: den Ringel; neu, und gut	2400	1800		1800	
							Auf Latus				38000	

Staatsarchiv Luzern A 1143/1

Brand-Assekuranz-Tabelle der Gemeinde Luzern im Gerichtskreise Luzern und Amt Luzern

Datum der Einschreibung. Jahr	Monat.	Tag	Namen und Geschlecht des Eigenthümmers.	Benennung des Orts, Hofes oder Gebäudes.	Nummero des Hauses.		Benennung und Beschreibung der Gebäude.	Gutächtliche Schatzung der Beamten nach dem wahren Werthe. Fr.	Schatzung des Eigenthümmers. Fr.	Von der Regierung festgesetzte Schatzung. Fr.	Zusammenzug der Gebäude-Schatzung eines jeden Eigenthümmers, so wie der ganzen Gemeinde. Fr.	Bemerkungen.
				Quartier.								
1811	August	17.	Klaz. Hofstm.	Kleine Anggis	69		Haus von Ringml: gut angarnirt	2100	1570		1570	
"	"	"	Josef Waldis	do	70.		Häuschen: alt und baulos	1200	900		900	
"	"	"	Wittwen Waldmd	do	71		Häuschen von Ringml: alt, und schlecht	1000	750		750	
"	"	"	Xaver Wagnenbach	do	71.	A.	do do Hinbau mittelmäßig	1200	750		750	
"	"	"	do	do	-	B.	Unum Holzhaus	150	90.		90	
"	"	"	Josef Hasenmann	do	72.		Haus: etwas alt; aber gut aufgebaut	6000	4500.		4500	
"	"	"	Thomas Hood	do	73.		Haus: alt, und mittelmäßig aufgebaut	4000	2450		3450	
"	"	"	Franzisca Schnyder, Hofbauers Ehefrau	do	74		Altes, böses Ringmlhäuschen	910.	700		700	
"	"	"	do	do	-	A.	Anstatt: halb neu, halb alt	360	270		270	
"	"	"	Xaver Hunkeler	do	74.	B.	Altes, mittelmäßiges Ringmlhäuschen	1400	1050.		1050	
"	"	"	Hans Bünkmann	do	74	C.	Halb aufgebautes Ringmlhäuschen	700	520.		520	
"	"	"	Josef Schnarwiler	do	75.		Ringmlhaus: alt, und mittelmäßig	2800	2100.		2100	
"	"	"	Niklaus Hindshmd	do	76.		Häuschen: halb Mauer, halb Ringml: alt	900	670		670	
"	"	"	do	do	-	A.	Unum Waschhaus: u altes Holzhaus	600.	450.		450	
"	"	"	Ignatz Meyerhmann	do	77.		Altes Ringmlhaus, und neues Waschhüttli daran	1000	750.		750	
"	"	"	Jacob Bühler	do	78.		Ringmlhäuschen: mittelmäßig	1600	1200		1200	
							Trag Latus				19720	

Staatsarchiv Luzern A 1143/1

Brand-Assekuranz-Tabelle der Gemeinde Luzern. im Gerichtskreise Luzern. und Amt Luzern.

Datum der Einschreibung. Jahr	Monat.	Tag.	Namen und Geschlecht des Eigenthümmers.	Benennung des Orts, Hofes oder Gebäudes.	Nummero des Hauses.		Benennung und Beschreibung der Gebäude.	Gutächtliche Schatzung der Beamten nach dem wahren Werthe. Fr.	Schatzung des Eigenthümmers. Fr.	Von der Regierung festgesetzte Schatzung. Fr.	Zusammenzug der Gebäude-Schatzung eines jeden Eigenthümmers, so wie der ganzen Gemeinde. Fr.	Bemerkungen.
				Quartier.								
1811.	August	17	Ludwig Ringgl sely. Sohn	Kleine Anggis	79		Gemeind Ringgl Häusli	800	600	600	600	Hr. Alois Pfyffer als Anwalt der Münzkapelle Kündet seine Absicht Verpfändung zu Pfyffenhof und [illegible] Revision [illegible]
"	"	"	Franz Hartmann	d.	60		Ringglhäusl: im ganzen schlecht	2200	1650		1650	
"	"	"	Gemeindhaus	d.	61		Fischerhäusl: stoht in dem Gemeinds-Gebäudna beygetan				2100	
"	"	"	d.	d.	"	A	Fischerhütten d. d. d.				360	
"	"	"	d.	d.	"	B	Hühnerhofhütten: d. d. d.				170	
"	"	"	d.	d.	62		Schützhäusl d. d. d.				2250	
"	"	"	Jost Küssenberg Sohn	d.	63		Häusl: gut, und wohl aufgebaut	4800	3600		3600	
"	"	"	Caspar Nagel	d.	64		Häusl: neu, und nicht wohl aufgebaut	8000	6000		6000	
"	"	"	Caspar Hügelin	d.	65		Häusl: Baumhaft in dem Mauren; innendig nagelneu dach	7600	5700		5700	
"	"	"	Jost Lendis	d.	66		Häusl: alt, u auf alles neuen Fryden bauloß	3200	2400		2400	
"	"	"	d.	d.	"	A	Laubenhütten: neu, von Holz	350	260		260	
"	"	"	Ludwig Ringgl sely. Sohn	d.	67		Häusl: alt, aber gut	6000	4500	4500		Hierbey soll für zur nächsten Revision schon Rücksicht genommen
"	"	"	d.	d.	"	A	Stall und Remise, mittelmäßig	450	340	340		
"	"	"	d.	d.	"	B	Magazin: von Mauren	600	450	450	5290	
"	"	"	Niklaus Knobloch	d.	68		Häusl: in dem Mauren mittelmäßig; dachstuhl bös	3200	2400		2400	
							Trag Latus				33280	

Staatsarchiv Luzern A 1143/1

Brand-Assekuranz-Tabelle der Gemeinde Luzern im Gerichtskreise Luzern und Amt Luzern.

Datum der Einschreibung. Jahr	Monat.	Tag	Namen und Geschlecht des Eigenthümmers.	Benennung des Orts, Hofes oder Gebäudes.	Nummero des Hauses.		Benennung und Beschreibung der Gebäude.	Gutächtliche Schatzung der Beamten nach dem wahren Werthe. Fr.	Schatzung des Eigenthümmers. Fr.	Von der Regierung festgesetzte Schatzung. Fr.	Zusammenzug der Gebäude-Schatzung eines jeden Eigenthümmers, so wie der ganzen Gemeinde. Fr.	Bemerkungen.
				Quartier								
1811.	August.	17.	Catharina Dub	Ausser Weggis	89.		Haus: theils Mauer; theils Riegel; mittelmäßig	3000	2250.		2250	
"	"	"	Josef Schnarwiler	do.	90.		Haus: alt, und schlecht	1600	1200.		1200	
"	"	"	Verena Meyer, geb: Heinrich	do.	91		Haus: gemein; aber gut repariert	1800	1350.		1350	
"	"	"	Josef Dub	do.	92		Haus: theils Mauer; theils Riegel; mittelmäßig	2800	2100		2100	
"	"	"	Ferdinand Meßmer	do.	93		Haus: alt, und mittelmäßiger Bau	3800	2850		2850	
"	"	"	Ludovika Waldert	do.	94		Riegelhaus; halbneu repariert	2000	1500.		1500	
"	"	"	Josef Weingartner	do.	94.	A.	schlechtes, altes Riegelhäuschen	1400	800.		800	
"	"	"	Ignatz Schiffmann	do.	95		Riegelhaus: mittelmäßig	2600	1950.		1950	
"	"	"	Der Staat	do.	96.		Zuchthaus: schon bey den Staatsgebäuden begriffen				4500	
"	"	"	do.	do.	"	A.	Bestallung etc. do. do.				400	
"	"	"	do.	do.	"	B.	Scheuer. do. do.				350	
"	"	"	[illegible]	do.	97.		Haus: alt, mit einem neuen Anbau von Riegel	3000	2100		2100	
"	"	"	Xaver Guggenbühler	do.	98		Haus: theils neu; theils gut repariert: hinterer Theil, alt u. schlecht	7000	5250.		5250	
"	"	"	do.	do.	"	A.	Wirthshüttchen; von Holz	200	150.		150	
"	"	"	Mathias Dula	do.	99.		Riegelhaus; inwendig gut aufgebaut	4000	3000.		3000	
"	"	"	Jacob Bucher	do.	99.	A.	Haus: ein Theil neu, ist noch unvollendet	2400	1800		1800	
			Stadtgemeinde				Ursulinerkirche, Kloster, Schulen, Scheuerli & Holzhaus				47740	
							7tes Latus				79290	

Staatsarchiv Luzern A 1143/1

Brand-Assekuranz-Tabelle der Gemeinde Luzern im Gerichtskreise Luzern und Amt Luzern.

Datum der Einschreibung. Jahr	Monat.	Tag	Namen und Geschlecht des Eigenthümmers.	Benennung des Orts, Hofes oder Gebäudes.	Nummero des Hauses.	Benennung und Beschreibung der Gebäude.	Gutächtliche Schätzung der Beamten nach dem wahren Werthe. Fr.	Schätzung des Eigenthümmers. Fr.	Von der Regierung festgesetzte Schätzung. Fr.	Zusammenzug der Gebäude-Schätzung eines jeden Eigenthümmers, so wie der ganzen Gemeinde. Fr.	Bemerkungen.
			Vorstadtgemeinde	Quartier äußere Weggis		Hausbesitzer bey dem gemeinschaftlichen				110	
1811	August	19.	Fr. Anton Heinrichs.	äußere Weggis	100.	Haus: Baumgarten in obern Maueren, Hinterhaus Theil und Theil Kuhstall	4600	4200		4300	
"	d.	"	Wittwe Helmgl	d°	101	Ringelhaus: klein, und gemein	620	460.		460	
"	"	"	Jos Staal	d°	102.	Haus am innern Weggisgut: bey dem Baumgarten begriffen				1050	
				d°		Haus am Hasenmuseli				400	
"	"	"	Martin Ostertag	d°	103.	Haus: alt, und schlecht; Hasenstall bey	2500	1870.		1870	
"	"	"	Wittwe Hilzmann	d°	104.	Haus: alt, in in obern Heinrichs schlecht	2100	1570		1570	
"	"	"	Carl Fischer	d°	104. A.	Haus: neu ohne	2100	1570.		1570	
"	"	"	Heinrich Staal	d°	105.	Ringelhaus: gemein	1160	870		870	
"	"	"	Ludwig Heinrichs	d°	106	Haus: alt, und in obern Mauren schlecht; Hasenstall mittelmäßig	2750	2060.		2060	
"	"	"	Jacob Krienert	d°	107	Haus: Theils Mauren, Theils Ringel: mittelmäßig	3500	2620.		2620	
"	"	"	Ulrich Hilti	d°	108	Haus: dem Ringel; klein, und baufol	920	690		690	
"	"	"	Catharina Heinmann	d°	109.	Haus: Mauren, und Ringel; mittelmäßig	2600	2100		2100	
"	"	"	Ludwig Walker	d°	110.	Haus: dem Mauren; mittelmäßig	2560	1920.		1920	
"	"	"	Joseph Staal	d°	111.	Haus dem Mauren; mittelmäßig; Hasenstall bey	2700	2020		2020	
"	"	"	Wwe Anna Künzel, u Margaretha Küchler, geb Hilzmann.	d°	112.	Ringelhaus: alt, und schlecht	2100	1570		1570	
						8 Auf Latus				25180	

Staatsarchiv Luzern A 1143/1

Brand-Assekuranz-Tabelle der Gemeinde Luzern im Gerichtskreise Luzern und Amt Luzern

Datum der Einschreibung. Jahr	Monat.	Tag	Namen und Geschlecht des Eigenthümmers.	Benennung des Orts, Hofes oder Gebäudes.	Nummero des Hauses.	Benennung und Beschreibung der Gebäude.	Gutächtliche Schatzung der Beamten nach dem wahren Werthe. Fr.	Schatzung des Eigenthümmers. Fr.	Von der Regierung festgesetzte Schatzung. Fr.	Zusammenzug der Gebäude-Schatzung eines jeden Eigenthümmers, so wie der ganzen Gemeinde. Fr.	Bemerkungen.
				Hauptsumme:							
1811.	August.	19.	Franz Thüel	Innere Anggist	113	Haus: alt in Mauren; mittelmäßig; Dachstügl dto	2400	2100		2100	
"	"	"	Josef Fontana	dto	114	Haus: alt, und schlecht	1160	870		870	
"	"	"	Johann Würzaldna	dto	114	a. Haus: nün ohne	1300	970		970	
"	"	"	Anonigas Krabna	dto	115	Haus: gut in Mauren; Hinbau mittelmäßig	1600	1450		1450	
"	"	"	Baltzasar Haas	dto	116	Haus den Ringel: gut engasind	2200	1650		1650	
"	"	"	Anton Pisoni sely Erben	dto	117	Haus: gut im Ganzen	1600	1450		1450	
"	"	"	Anton Pisoni	dto	118	Haus: im Ganzen gut	2560	1920		1920	
"	"	"	Niklaus Franciscus Schumacher	dto	119	Haus: alt, aber gut	4000	3000		3000	
"	"	"	Baltzasar Meyrl	dto	120	Haus: in Mauren gut; Hinbau schlecht	2200	2100		2100	
"	"	"	Daniel Meyrl	dto	121	Hauses noch ausgebaut; in seinem inhegen Gebäuth	6000	4500		4500	
"	"	"	Franciska Fürsten	dto	122	Gemeinds Ringelgrüt; gut engasind	1860	1390		1390	
"	"	"	Josef Hindermann	dto	123	Haus den Mauren: mittelmäßig	3200	2400		2400	
"	"	"	Ignatz Hausmann	dto	124	Haus: alt, Hinbau, und Dachstügl schlecht	2560	1920		1920	
"	"	"	Caspar Kaiser	dto	125	Haus: im ganzen noch ausgebaut	4800	3600		3600	
"	"	"	Jacob Walker	dto	126	Haus: alt und schlecht im Ganzen	2100	1570		1570	
						Übertrag				34890	

Staatsarchiv Luzern A 1143/1

Brand-Assekuranz-Tabelle der Gemeinde Luzern im Gerichtskreise Luzern und Amt Luzern.

Datum der Einschreibung. Jahr	Monat.	Tag	Namen und Geschlecht des Eigenthümmers.	Benennung des Orts, Hofes oder Gebäudes.	Nummero des Hauses.	Benennung und Beschreibung der Gebäude.	Gutächtliche Schatzung der Beamten nach dem wahren Werthe. Fr.	Schatzung des Eigenthümmers. Fr.	Von der Regierung festgesetzte Schatzung. Fr.	Zusammenzug der Gebäude-Schatzung eines jeden Eigenthümmers, so wie der ganzen Gemeinde. Fr.	Bemerkungen.
				Quartier							
1811	August	19.	Alois Schumacher-Günst	jenes Anggi	127	Haus: in den Mauren alt, Nachfirst mittelmäßig; gut angezündt	7000	5250.		5250	
"	"	"	Hans Christen Wyß	d°	128	Haus: alt und bös in Mauren; Nachfirst mittelmäßig	2400	1800.		1800	
"	"	"	Caspar Schumacher	d°	129	Haus: alt, und gemeines Dach	2600	1500.		1500	
"	"	"	Felix Gerard	d°	130.	mittelmäßiges Ringelhäuslein	1160	870.		870	
"	"	"	Joseph Ludwig Haas	d°	131.	ein doppelendt, eingelegt Ringel Häuslein	1600.	1200.		1200	
"	"	"	Ludwig Schindler/ alt Zehner	d°	132	Haus im ganzen mittelmäßig	3200	2400		2400	
"	"	"	Georg Lindzi	d°	133.	Haus, im ganzen mittelmäßig	2100	1570.		1570	
"	"	"	Anderhub Graf	d°	134	Haus: Theils Mauer, Theils Ringel; mittelmäßig	5200	3900.		3900	
"	"	"	Jost Buhl	d°	135	Hüsli angebautes Ringelhaus	2800.	2100		2100	
"	"	"	Hogan Baptist Hoggans	d°	137	Haus: alt, Theils Mauer, Theils Ringel, Hinterhaus mittelmäßig	3500	2620		2620	
"	"	"	d°	d°	" A.	Hofraumhaus	350	260.		260	
"	"	"	Haus Victor Knechtlin	d°	138.	ein doppelendt ungebautes Häuslein	2500	1870.		1870	
"	"	"	d°	d°	" A.	altes, eingelegt Häuslein, unter Schmiedli	960	700		700	
"	"	"	Joseph Schmid	d°	139.	Haus; steht noch im Bau; unfertig eingelegt	2400	1600.		1800	
						Todes Falles				27840	

Staatsarchiv Luzern A 1143/1

(13).

Brand-Assekuranz-Tabelle der Gemeinde Luzern im Gerichtskreise Luzern und Amt Luzern

Datum der Einschreibung. Jahr	Monat.	Tag	Namen und Geschlecht des Eigenthümmers.	Benennung des Orts, Hofes oder Gebäudes.	Nummero des Hauses.	Benennung und Beschreibung der Gebäude.	Gutächtliche Schätzung der Beamten nach dem wahren Werthe. Fr.	Schätzung des Eigenthümmers. Fr.	Von der Regierung festgesetzte Schätzung. Fr.	Zusammenzug der Gebäude-Schätzung eines jeden Eigenthümmers, so wie der ganzen Gemeinde. Fr.	Bemerkungen.
				Quartier.							
1811.	August	19.	Ignaz Kiendler	zum Roggli	140	Haus: steht uns in Assekuranz; unterstehet	2100	1570		1570	
"	"	"	Joseph Hodiegner seelig Kinder	do	141	Haus, im ganzen mittelmäßig	2600	1950		1950	
"	"	"	Xaver Hodmann	do	142	Haus, nach altem Styl gebaut, alles gut	8000	6000		6000	
"	"	"	Ludwig Hodmann	do	143	Haus, äußen gut ingarnirt, innwendig nicht ganz ausgebaut	5100	3800		3800	
"	"	"	Josef Anton seelig Hodmann	do	144	Haus: alt, und stehet im ganzen	2300	1720		1720	
"	"	"	Jacob Meyer	do	145	Haus: gut im ganzen	4200	3150		3150	
"	"	"	Viktor Rindisi	do	146	Vorlaubengut am Haus; mittelmäßiges Bau	1800	1290		1290	
"	"	"	Josef Wälti	do	146. A	Hinter Haus: mittelmäßig	1400	1050		1050	
"	"	"	Stadtgemeinde	do	147	Wasch Haus: samt den Schwein-Gebäuden begriffen				11450	
"	"	"	Xaver Hodmann	do	148	Haus: mittelmäßig im ganzen	3800	2850		2850	
"	"	"	Viktor Marzell	do	149	Haus: im ganzen neu gutes Bau	4500	3370		3370	
"	"	"	Plazid Hofmeyer	do	150	Haus; altes, gutes Bau; innwendig gut ausgemacht	8600	6450		6450	
"	"	"	Xaver Meyer	do	151	Haus: gut in Mauren; innwendig wohl ausgemacht	7500	5620		5620	
"	"	"	Jost Bruno Hofstetter	do	152	Haus, und Stallung; mittelmäßig	1600	1200		1200	
"	"	"	Johann Baptist Zauntli	Mühlenquartier	153	Haus: gutes Bau; innwendig vollständig ausgemacht	13600	10200		10200	
						Übertrag				61350	

Staatsarchiv Luzern A 1143/1

Brand-Assekuranz-Tabelle der Gemeinde Luzern im Gerichtskreise Luzern und Amt Luzern

Datum der Einschreibung. Jahr	Monat.	Tag	Namen und Geschlecht des Eigenthümmers.	Benennung des Orts, Hofes oder Gebäudes.	Nummero des Hauses.	Benennung und Beschreibung der Gebäude.	Gutächtliche Schatzung der Beamten nach dem wahren Werthe. Fr.	Schatzung des Eigenthümmers. Fr.	Von der Regierung festgesetzte Schatzung. Fr.	Zusammenzug der Gebäude-Schatzung eines jeden Eigenthümmers, so wie der ganzen Gemeinde. Fr.	Bemerkungen.
				Quartier							
1811.	August.	20.	Ulrich Göldlin	Mühlengaß	154	Haus: gut, und wohl aufgebaut, nach alter Art	9600	7200		7200	
"	"	"	Franz Bernard Pfyffer-Feer	do	155	Haus: mittelmäßiger Bau	5200	3900		3900	
"	"	"	Andreas Rauch	do	156	Haus: gut aufgebaut	8000	6000		6000	
"	"	"	Ignatz Thüring	do	157	Haus: alter, mittelmäßiger Bau	3400	2550		2550	
"	"	"	Josef Buchholzer	do	158	Haus: alt, und mittelmäßig	2600	1950		1950	
"	"	"	Lorenz Mayr	Kornmarkt	159	Haus: mittelmäßiger Bau	5000	3750		3750	
"	"	"	do	Mühlengaß		Gartenhaus an der Reuß	380	280		280	
"	"	"	Thomas Wili	do	160	Haus: alter, und mittelmäßiger Bau	3500	2620		2620	
"	"	"	Stadtgemeinde	do	161	Schulhaus: bey den Gemeinde-Gebäuden begriffen				4310	
"	"	"	Wittwe Catharina Felber	do	162	Haus: alter, aber gut reparierter Bau	3300	2470		2470	
"	"	"	Wittwe Anna Mar: Bielmann	do	163	Der vordere Theil des Hauses gut aufgebaut; der hintere Theil aber, ausgenommen die Stallung, gemein u. flecht	17600	13200		13200	
"	"	"	Josef Pfyffer von Heidegg	do	164	Haus: mittelmäßig im ganzen	4800	3600		3600	
"	"	"	Wittwe Anna Maria Bielmann	do	165	Ist in der Schatzung von No 163 mitbegriffen				12000	
"	"	"	Josef Schiffmann	do	166	Haus: alter, und böser Bau in allen Theilen	1500	1120		1120	
"	"	"	Catharina Göldlin	do	167	Haus: alt und ziemlich baufällig	2100	1570		1570	
						12ter Latus				54520	

Staatsarchiv Luzern A 1143/1

Brand-Assekuranz-Tabelle der Gemeinde Luzern im Gerichtskreise Luzern und Amt Luzern.

Datum der Einschreibung. Jahr	Monat.	Tag	Namen und Geschlecht des Eigenthümmers.	Benennung des Orts, Hofes oder Gebäudes.	Nummero des Hauses.		Benennung und Beschreibung der Gebäude.	Gutächtliche Schatzung der Beamten nach dem wahren Werthe. Fr.	Schatzung des Eigenthümmers. Fr.	Von der Regierung festgesetzte Schatzung. Fr.	Zusammenzug der Gebäude-Schatzung eines jeden Eigenthümmers, so wie der ganzen Gemeinde. Fr.	Bemerkungen.
				Quartier.								
1811.	August	20.	Mar: Jos: Küdigni	Mühlengass.	168		Haus: alt, und mittelmässig	3000	2250		2250	
"	"	"	Balthasar Fuchs	d.	169		Gut: ausgebauet Haus	2600	1950.		1950	
"	"	"	Josef Küdigni	d.	170		mittelmässiges Haus: abgestägt Bör	2000.	1500.		1500	
"	"	"	Ignatius Mayr des Balthazz.	d.	171		Haus: das dasige Theil gemein, das hindere Theil à Bestandigausgebaut	18000	13950		13950	
"	"	"	d°	d°	"	a:	ein Kegelbahn à Eigenthum Haus	2400	1800.		1800	
"	"	"	Jo: Wittwe Angina Keist	d.	172		Haus: gut, à most ausgebaut	9000.	6750.		6750	
"	"	"	d°	d°	"	a	Gartenhaus an das Ander	400.	300.		300	
"	"	"	Josef Gobingni	d°	173.		Haus: vordern Theil massiv à mittelmässig; hindern Theil schlecht	4600	3400		3400	
"	"	"	Lorenz Ant. Kagenhorn	d°	174		Haus: alt, und mittelmässig	4400	3300.		3300	
"	"	"	Lorenz Fröli	d°	175		Haus: Mauren, à Abgestägt mittelmässig; übrigens in allen Theilen gut angesinnt	16000	12000		12000	
"	"	"	Jo: Wittwe Mar: A: Josefin	d°	176		Haus: grosses mittelmässiges Dach	9600	7000.		7000	
"	"	"	Alexander Fluigni	d°	177.		Haus: in Mauren gut; in allen Theilen gross ausgebaut	9600	7150.		7150	
"	"	"	Hyacinta Ablin	d°	178		Haus: vordern Theil mittelmässig; hindern Theil bös	3200	2400		2400	
"	"	"	Placid Josefin	d°	179		Haus: alt, und gemein	2600	1950		1950	
"	"	"	Jost Ingnazin	d°	180		Haus: gutes Dach: im ganzen gutgemacht ausgemacht	10000	7500		7500	
							13 Dach Latten				73200	

Staatsarchiv Luzern A 1143/1

Brand-Assekuranz-Tabelle der Gemeinde Luzern im Gerichtskreise Luzern und Amt Luzern.

Datum der Einschreibung. Jahr	Monat.	Tag	Namen und Geschlecht des Eigenthümmers.	Benennung des Orts, Hofes oder Gebäudes.	Nummero des Hauses.		Benennung und Beschreibung der Gebäude.	Gutächtliche Schatzung der Beamten nach dem wahren Werthe. Fr.	Schatzung des Eigenthümmers. Fr.	Von der Regierung festgesetzte Schätzung. Fr.	Zusammenzug der Gebäude-Schatzung eines jeden Eigenthümmers, so wie der ganzen Gemeinde. Fr.	Bemerkungen.
				Quartier								
1811.	August.	20.	Johann Falcini	Mühlengaß.	181.	..	Haus: guter Bau: aber nur zum Theil wohl ausgemacht	9800	7350.		7350	
"	"	"	Chorherr Xaver Krauer	d°	182.	..	Haus: theils Mauer, theils Riegel; inwendig gut ausgebaut	5200	3900.		3900	
"	"	"	d°	d°	"	A.	Altes Riegelhäuschen, sammt Scheuerlein	700.	520		520	
"	"	"	d°	d°	"	B.	Neues geringes Riegelhäuschen	500	370.		370	
"	"	"	d°	d°	"	C.	Gemauertes Gartenhäuschen; mittelmäßig	250	180.		180	
"	"	"	Schützenzunft	d°	183.	"	Zunfthaus: theils neu; theils wohl ausgebaut; der alte Dachstuhl schlecht	15000.	11250		11250	
"	"	"	Stadtgemeinde	d°	184.	..	Zollhaus beym Nölithor: bey den Gem: Gebäuden begriffen				1130	
"	"	"	Johann Zielmann	d°	185	..	Haus von Holz: mittelmäßig; sammt Schopf, u. Schweinstall	1400.	1050.		1050	
"	"	"	d°	d°	"	A.	Scheuer; fast neu; Bestallung von Mauer	2400	1800		1800	
"	"	"	d°	d°	"	B.	Streuehaus von Holz	250	180.		180	
"	"	"	d°	d°	"	C.	Scheuer beym vordern Haus, baufällig	600	450.		450	
"	"	"	d°	d°	"	D.	Hintere Haus: von Holz; schlecht	730.	540.		540	
"	"	"	d°	d°	"	E.	Scheuer, bey diesem Haus: untermauert; guter Bau	1440.	1080.		1080	
"	"	"	Wittwe Corragioni	d°	186	..	Riegelhaus: mittelmäßig	2100	1570.		1570	
"	"	"	d°	d°	"	A.	Scheuerlein von Riegel, und Holz; mittelmäßig	500.	370.		370	
							14ter Latus				31740	

Staatsarchiv Luzern A 1143/1

22

Brand-Assekuranz-Tabelle der Gemeinde Luzern im Gerichtskreise Luzern und Amt Luzern

Datum der Einschreibung. Jahr	Monat.	Tag	Namen und Geschlecht des Eigenthümmers.	Benennung des Orts, Hofes oder Gebäudes.	Nummero des Hauses.		Benennung und Beschreibung der Gebäude.	Gutächtliche Schatzung der Beamten nach dem wahren Werthe. Fr.	Schatzung des Eigenthümmers. Fr.	Von der Regierung festgesetzte Schatzung. Fr.	Zusammenzug der Gebäude-Schatzung eines jeden Eigenthümmers, so wie der ganzen Gemeinde. Fr.	Bemerkungen.
				Hiaoling								
1811.	August	20.	Elisabetha Hartmann, geb: Fuchs	Mühlengasse.	187		Haus: alt, und schlecht gebaut	2400	2100		2100	
"	"	"	do	do	"	a.	Brunnhäusli, à Schweinstall, mittelmäßig	300.	225.		225	
"	"	"	do	do	"	b.	Scheune: Fachwerkwand; mittelmäßig	700	525.		525	
			Total	do			Margezahl auf der Brücke gegen das Staatsgebäude				12450	
"	"	"	Joseph Corragioni	do	188		Ringelhäuschen: mittelmäßig	920	690.		690	
"	"	"	Jacobea Meinhard, geb: Hellen	do	189		Ringelhäuschen: neu gebaut	1200	900.		900	
"	"	"	Carl Wagner	do	190		Ringelhaus: halb aufgebaut; sehr Verfallen	2400	1800		1800	
"	"	"	am Raad	do	191		ein Münz: bey dem Staatsgebäude begriffen				4900	
"	"	"	Franz Joseph Schwingru	do	192		Haus: alt, und mittelmäßig im Ganzen	4300	3600		3600	
"	"	"	die Zeughäuser	do	193		Haus: bey dem Zeughaus-Gebäuden begriffen				2620	
"	"	"	do	do	194	.	do do				2400	
"	"	"	do	do	195	.	do do				2400	
"	"	"	do	do	196	.	do do				1570	
"	"	"	do	do	197	a	Mühle	do			2020	
"	"	"	do	do	"	b.	do	do			2400	
"	"	"	do	do	"	c.	do	do			2620	
							15 Fus Latus				43230	

Staatsarchiv Luzern A 1143/1

Brand-Assekuranz-Tabelle der Gemeinde Luzern im Gerichtskreise Luzern und Amt Luzern.

Datum der Einschreibung. Jahr	Monat.	Tag	Namen und Geschlecht des Eigenthümmers.	Benennung des Orts, Hofes oder Gebäudes.	Nummero des Hauses.		Benennung und Beschreibung der Gebäude.	Gutächtliche Schatzung der Beamten nach dem wahren Werthe. Fr.	Schatzung des Eigenthümmers. Fr.	Von der Regierung festgesetzte Schatzung. Fr.	Zusammenzug der Gebäude-Schatzung eines jeden Eigenthümmers, so wie der ganzen Gemeinde. Fr.	Bemerkungen.
				Quartier								
1811	August	20.	Rathszimmerm.	Mühlengasse	193	d.	Mühle: hinter dem Zimmerhaus gegen Süden				2700	
"	"	"	do	"	"	e.	Behausung und do				2620	
"	"	"	do	"	"	f.	do alt do				2250	
"	"	"	do	"	"	g.	Behälfniß do				450	
"	"	"	do	"	"	h	Stall do				270	
"	"	"	do	"	"	i.	Waschhaus im Graben do				220	
"	"	"	Anton Rudmoosingers	do	197		Ringelgäßlein: neu, im ganzen Zimmer	2500	1870		1870	
"	"	"	ge: Wittwe Rüttimann	do	198		Haus: ausen, und innen, wohl aufgebaut	11500	8620		8620	
"	"	"	Joseph Bucher	do	199		Haus: Mauren, u Dachstuhl mittelmäßig: innen gut aufgebaut	10000	7500		7500	
"	"	"	Aloys Pfyffing	Kornmarkt	200		Haus: altes, mittelmäßiges Bau	6500	4870		4870	
"	"	"	Fridolin Marzell	do	201		Haus: mittelmäßiges Bau; Hinbau bessers	5000	3750		3750	
"	"	"	Xaver Pfyffer	do	202		Haus: gut; zum Theil wohl aufgebaut	10850	8130		8130	
"	"	"	Ludwig Bonnoor, Vogt	do	203		Haus: in alten Theilen mittelmäßig	8000	6000		6000	
"	"	"	Balz Reinert	Mühlengasse	204		Haus: gemeines Bau; inwendig gut reparirt	5000	3750		3750	
"	"	"	Joseph Heinrich	Kornmarkt	205		Haus: im ganzen wohl aufgebaut	13400	10050		10050	
							16 Trag Latus				63150	

Staatsarchiv Luzern A 1143/1

Brand-Assekuranz-Tabelle der Gemeinde Luzern im Gerichtskreise Luzern und Amt Luzern.

Datum der Einschreibung. Jahr	Monat.	Tag	Namen und Geschlecht des Eigenthümmers.	Benennung des Orts, Hofes oder Gebäudes.	Nummero des Hauses.	Benennung und Beschreibung der Gebäude.	Gutächtliche Schatzung der Beamten nach dem wahren Werthe. Fr.	Schatzung des Eigenthümmers. Fr.	Von der Regierung festgesetzte Schatzung. Fr.	Zusammenzug der Gebäude-Schatzung eines jeden Eigenthümmers, so wie der ganzen Gemeinde. Fr.	Bemerkungen.
				Quartier.							
1811.	August	20.	Melchior Richenbach	Mühlengasse	206	Haus: alt, aber gut ingarnirt	5200	3900		3900	
"	"	"	Josef Bernard Hasenstein	do	207	Haus: in Mauren, u. Holz gut: Hinterhaus nach altem Fuszmaß	7700	5770		5770	
"	"	"	do	do	"	a. Grosses gemeinsames Gartenhaus	2100	1570		1570	
"	"	"	Fäsbenzünft	do	208	Zunfthaus: alt, Hinterhaus klein; Waschhäusl mittelmäßig	5400	4050		4050	
"	"	"	Wittwe Mariana Bürki	Kornmarkt	209	Haus: mittelmäßiges Haus	4000	3000		3000	
"	"	"	Josef Maria Hoggam	Mühlengasse	210	Haus: mittelmäßiges Haus	5600	4200		4200	
"	"	"	Josef Meyer, Posa	do	211	Haus: Mauren gut, Hinterhaus, und Waschhäusl klein	5000	3750		3750	
"	"	"	Wittwe Bell, geb: Hügelgau	Kornmarkt	212	Haus: alt, aber gutes Haus	8000	6000		6000	
"	"	"	Heinrich Haselhuhn	do	213	Haus: in allen Theilen mittelmäßig	4000	3000		3000	
"	"	"	Caspar Casagioni	Mühlengasse	214	Haus: mittelmäßiges Haus	5600	4200		4200	
"	"	"	Carl Hasenstein, Radschneider	do	215	Haus: mittelmäßiges Haus	4400	3300		3300	
"	"	"	Metzgernzünft	Kornmarkt	216	Zunfthaus: altes, und gemeines Haus	7500	5620		5620	
"	"	"	Ludwig Krauer	do	217	Haus: wohl, und gut aufgebaut	7800	5850		5850	
"	"	"	Klosterhaselhuhn	Mühlengasse	218	Haus: wohl, und gut ingarnirt	7700	5770		5770	
"	"	"	Wittwe Hasenstal: Hürdig, geb: Hügli	Kornmarkt	219	Haus: alt, und ein ganzes gemeines Haus	6200	4650		4650	
						17 laufende Nro.				61490	

Staatsarchiv Luzern A 1143/1

Brand-Assekuranz-Tabelle der Gemeinde Luzern. im Gerichtskreise Luzern. und Amt Luzern.

Datum der Einschreibung. Jahr	Monat.	Tag	Namen und Geschlecht des Eigenthümmers.	Benennung des Orts, Hofes oder Gebäudes.	Nummero des Hauses.	Benennung und Beschreibung der Gebäude.	Gutächtliche Schatzung der Beamten nach dem wahren Werthe. Fr.	Schatzung des Eigenthümmers. Fr.	Von der Regierung festgesetzte Schatzung. Fr.	Zusammenzug der Gebäude-Schatzung eines jeden Eigenthümmers, so wie der ganzen Gemeinde. Fr.	Bemerkungen.
				Quartier:							
1811.	August	20.	Wittwe Hasenmann, geb: Arnz.	Kornmarkt.	220.	Haus: mittelmäßig, Nachstügel, klein	3000	2750.		2750	
"	"	"	Franz Haab	do	221	Haus: gut, und wohl ausgebaut	6000.		5000	5000	mit dem 2ten Bezug 1812 von der Feuer-Versicherungs-Summe ausgenommen der Handlung und Vorstellungen des Herr Franz Haab welche stehen bleiben.
"	"	"	Wilhelm Probstatt	do	222	Haus: gut, & wohl ausgebaut: Nachstügel, & gutem Theil klein	6200	4650.		4650	
"	"	"	Niklaus Hofer	do	223.	Haus: hochen Mauren gut, Hinterhaus, & Nachstügel sehr klein	3600	2650.		2850	
"	"	"	Joseph Bürgelzen	do	224	Haus: gut, und wohl ausgebaut	7000	5250		5250	
"	"	"	Joseph Martinet	do	225	Haus: Theils klein, Theils baufel	4600.	3450		3450	
"	"	"	Aloys Heinemann	do	226.	Haus: mittelmäßig, & alt	7500	5620.		5620	
"	"	"	Anton Hoggenn	do	227.	Haus: Mauren klein; innenwärts wohl ausgebautes Haus	5000	3750		3750	
"	"	"	Wittwe Arnsfeld geb: Heinemann	do	228	Haus: gut, und wohl ausgebaut	5600	4200.		4200	
"	"	"	Hinderbüni Hunmatt	do	229	Haus: gut, und wohl ausgebaut	7700.	5770.		5770	
"	"	"	Wittwe Pellier	Mühlenplatz.	230	Haus: Theils Mauren, Theils Bingwerk; mittelmäßig	3500	2620.		2620	
"	"	"	Kaspar Herrigen	Kornmarkt	231	Haus: alt, und mittelmäßig	6500	4870.		4870	
"	"	"	Moritz Rudmeringer	do	"	A. ahn Kaden im obigen Haus: mittelmäßig	700	520.		520	
"	"	"	Wittwe Kaldis	do	232.	Haus: gemein, & klein ein ganzen	4400	3300.		3300	
"	"	"	Conrad Hilti	do	233	~~Haus~~ mittelmäßiges Haus; alt ein ganzen	5100	3820.		3820	
						18tes Latus				59120	

Staatsarchiv Luzern A 1143/1

Brand-Assekuranz-Tabelle der Gemeinde Luzern. im Gerichtskreise Luzern. und Amt Luzern.

Datum der Einschreibung. Jahr	Monat.	Tag.	Namen und Geschlecht des Eigenthümmers.	Benennung des Orts, Hofes oder Gebäudes.	Nummero des Hauses.	Benennung und Beschreibung der Gebäude.	Gutächtliche Schatzung der Beamten nach dem wahren Werthe. Fr.	Schatzung des Eigenthümmers. Fr.	Von der Regierung festgesetzte Schatzung. Fr.	Zusammenzug der Gebäude-Schatzung eines jeden Eigenthümmers, so wie der ganzen Gemeinde. Fr.	Bemerkungen.
				Quartier-							
1811.	August	20.	Johann Baptist Mazola	Hermannsh.	234	Haus: alt; altes Hüd und Hofst ausgebaut	11000	8250		8250	
"	"	"	Anonz Isack	d°	235	mittelmäßig hüd gebäudet Haus	2500	1870		1870	
"	"	"	Jos: Ansgold seelig Kinder	d°	236	mittelmäßig hüd gebäudet Haus	3260	2460		2440	
"	"	"	Josephina Schindler	d°	237	mittelmäßig gebäudet Hausteyn	1400	1050		1050	
"	"	"	Melchior Bürgel	d°	238	Alt hüd engarinet Haus	5400	4050		4050	
"	"	"	Barbara Hoggans	Hagenbuchh	239	Haus: Hinbau, gemein, Faul Hlecht	2100	1570		1570	Ein Hinbau gehört ans Stadtgemeinde.
"	"	"	Jos: Wilhelm Müller	d°	240	mittelmäßiges Haus; Bau im ganzen alt	3800	2850		2850	
"	"	"	Josephina Hoggans	d°	241	Mittelmäßiges Haus; Hagstuhl bös	3200	2400		2400	
"	"	"	Franz Hommatt	d°	242	Haus: hüd, und Hofst ausgebaut	6000	4500		4500	
"	"	"	Heinrich Anonz Hüd	d°	243	Haus: gemein, und alt; Hinbau Hlecht	3500	2620		2620	
"	"	"	Sebastian Hahn	d°	244	Haus: mittelmäßig im ganzen	5600	4200		4200	
"	"	"	Xaver Heinrich	d°	244 A.	Alt hüdnen Haus; Hlecht, Faul bös	2100	1570		1570	
"	"	"	Jost Buchholzer	d°	245	Haus: zwar alt im Mauren; aber hüd engarinet	4000	3000		3000	
"	"	"	Jacob Hellasser	d°	246	Mittelmäßiges Haus; altes Hau im ganzen	3700	2770		2770	
"	"	"	Wittwe Mich: Wälchli	Hinter Weggis	247	Haus: hüd im Mauren; Hlecht im Hinbau	2100	1570		1570	
						19 Fuß Latus				44710	

Staatsarchiv Luzern A 1143/1

Brand-Assekuranz-Tabelle der Gemeinde Luzern im Gerichtskreise Luzern und Amt Luzern

Datum der Einschreibung. Jahr	Monat.	Tag	Namen und Geschlecht des Eigenthümmers.	Benennung des Orts, Hofes oder Gebäudes.	Nummero des Hauses.	Benennung und Beschreibung der Gebäude.	Gutächtliche Schatzung der Beamten nach dem wahren Werthe. Fr.	Schatzung des Eigenthümmers. Fr.	Von der Regierung festgesezte Schatzung. Fr.	Zusammenzug der Gebäude-Schatzung eines jeden Eigenthümmers, so wie der ganzen Gemeinde. Fr.	Bemerkungen.
				Quartier							
1811	August	25.	Josef Zimmermann	beim Weggis	248.	Haus: gut in Mauren, Ziegeldach gemein	2300	1720.		1720	
"	"	"	Josef Lüb	do	249	mittelmäßiges Haus, Ziegeldach gemein	2200	2100.		2100	
"	"	"	Ignatz Kilchmann	do	250.	Mittelmäßiges Haus bey Mauren, und Ringel	4000	3000.		3000	
"	"	"	Aloys Bonmatt	do	251	Haus: alt; inwendig wohl aufgebaut: Dachstuhl gleich	3500	2620.		2620	
"	"	"	Aloys Holdis	do	252	Haus, gut in Mauren, Ziegeldach gemein	3250	2430		2430	
"	"	"	Ludwig Haasenfratz Sohn	do	253	Haus, mittelmäßiges Dach; Dachstuhl gut	3500	2620.		2620	
"	"	"	Mittwen Ringis, geb. Ludwig	do	254.	Mittelmäßiges Ringelgäßlein; Dachstuhl gleich	1660	1290.		1290	
"	"	"	Catharina Lüdy	do	255	Mittelmäßiges Hüttgen; Dachstuhl bös	1600	1200		1200	
"	"	"	Aloys Haas	do	255. A.	2 Hälften; ein ebnes	1600	1200.		1200	
"	"	"	Mittwen Müller, geb. Moos	do	256.	Haus: altes böses Dach; Dachstuhl mittelmäßig	2300	1720.		1720	
"	"	"	Maridy Ludwigsingen	Hasenlgaß	257.	Haus gut aufgebaut; Dachstuhl mittelmäßig	4200	3150.		3150	
"	"	"	Mittwen Hunonzia Knüsel	do	258	Mittelmäßiges Haus im Hauzen	2560	1920.		1920	
"	"	"	Caspar Müllerlandt, selig Sohn	do	259	Ziegeldach Haus im ganzen	2340	1750		1750	
"	"	"	Franziskus Hüsler	do	260	Haus: altes, aber im ganzen gutes Dach	2800	2100.		2100	
"	"	"	Jacobea Mindes, geb. Müller	do	261	Mittelmäßiges Haus im ganzen	3500	2620.		2620	
"	"	"	do	do	" A.	Magazin: mittelmäßig	360	260.		280	
						Total Latus				32120	

Staatsarchiv Luzern A 1143/1

Brand-Assekuranz-Tabelle der Gemeinde Luzern im Gerichtskreise Luzern und Amt Luzern

24.

Datum der Einschreibung. Jahr	Monat.	Tag	Namen und Geschlecht des Eigenthümmers.	Benennung des Orts, Hofes oder Gebäudes.	Nummero des Hauses.	Benennung und Beschreibung der Gebäude.	Gutächtliche Schatzung der Beamten nach dem wahren Werthe. Fr.	Schatzung des Eigenthümmers. Fr.	Von der Regierung festgesetzte Schatzung. Fr.	Zusammenzug der Gebäude-Schatzung eines jeden Eigenthümmers, so wie der ganzen Gemeinde. Fr.	Bemerkungen.
				Guardino.							
1811.	Augst.	21.	Fridolin Balthasar	Hagenbach.	262.	Haus: gut, u wohl aufgebaut	7700	5770.		5770	
"	"	"	Franz Xaver Fleischlin seelig Sohn	d°	263.	Hauschen-Hof, u Hanf	1500.	1120		1120	
"	"	"	Ludwig Küttner seelig Sohn	d°	264.	Gemeines altes Häuschen	2360.	1770		1770	
"	"	"	Joseph Bündtmann	d°	265	Haus: im ganzen mittelmäßig	2800	2100		2100	
"	"	"	Karl Segalbendin	d°	266	Gut ungarindes Ringelhaus	2500.	1870		1870	
"	"	"	Franz Xaver Schleuniger	d°	267	Haus: gemein, altes gut	2560.	1920		1920	
"	"	"	Jacob Schlaffer	d°	268	Gut, gemeines Haus	3500	2620		2620	
"	"	"	Joseph Müller	d°	269	Mittelmäßiges Ringelhaus; sind noch in Anzahlung	3500	2620		2620	
"	"	"	Karl Joseph, Ratsherr	d°	270.	Mittelmäßiges Haus; im ganzen altes Bau	5000.	3750		3750	
"	"	"	Joseph Ludwig Bürgler	d°	271.	Altes, altes gut gebautes Haus	5600	4200		4200	
"	"	"	Joseph Meyer	d°	272	Haus, gut im Mauren, u neu Dach	5100	3820		3820	
"	"	"	Hauptm: Segalbendin, gnd: Häusler-Lust	d°	273	Mittelmäßiges Haus; gut im Bau	4000	3000		3000	
"	"	"	A: M: Schobinger, gnd: Häusler	d°	274	Altes, ziegelnes Haus, Ziegel Ringel, Ziegel Holz	1660	1390		1390	
"	"	"	Joseph Ostertag	d°	275	Mittelmäßiges Haus im ganzen	2800	2100		2100	
"	"	"	Caspar Anton, Pfarrherr	d°	276	Gut, und wohl aufgebautes Haus	9400.	7050.		7050	
						Alter Latus				45100	

Staatsarchiv Luzern A 1143/1

Brand-Assekuranz-Tabelle der Gemeinde Luzern im Gerichtskreise Luzern und Amt Luzern.

Datum der Einschreibung. Jahr	Monat.	Tag	Namen und Geschlecht des Eigenthümmers.	Benennung des Orts, Hofes oder Gebäudes.	Nummero des Hauses.	Benennung und Beschreibung der Gebäude.	Gutächtliche Schatzung der Beamten nach dem wahren Werthe. Fr.	Schatzung des Eigenthümmers. Fr.	Von der Regierung festgesetzte Schatzung. Fr.	Zusammenzug der Gebäude-Schatzung eines jeden Eigenthümmers, so wie der ganzen Gemeinde. Fr.	Bemerkungen.
1811.	Augst.	21.	Alfons Aurelius, Landmann.	Stadtlinie Hagnaugass.	277.	Haus: alt, in mittelmässig; abgestügl bös	7300	5450		5850	
"	"	"	Elisabetha Balthasar	d.	278	Hütt, alt, Theils mehl aufgebautes Haus	6600	6600.		6600	
"	"	"	Josef Schumacher	zum Weggis	279	Hütt, mehl aufgebautes Haus	7600	5700		5700	
			Pfarrgemeinde	Ditto		Dieselbe auch die Gemeindegebäuden	—	—	—	2810	
"	"	"	Franz Anton Meyer	d.	280	Haus: in Mauren gut; Dach bestehlig	12000	9000		9000	
"	"	"	Wittwen Schwytzer, geb: Hasenmundung	d.	281	Haus: in Mauren gut; Dach, in abgestügl stand	7000	5250		5250	
"	"	"	Jacob Meyer	d.	282.	Haus: mittelmässig in Mauren	5600.	4350		4350	
"	"	"	Wittwen Fleckensteiner, geb: Hasenmund	d.	283.	Hütt, mehl gebautes Haus	5000	4000.		4000	
"	"	"	d.	d.	" a.	Hütt gebauten Anstalung	420	300		300	
"	"	"	Ignatz Hahn	d.	284.	Haus: alt, sind in alten Theilen schlecht	2500	1570		1570	
"	"	"	Wittwen Catharina Ritter	d.	285	Haus: in Mauren, sind abgestügl mittelmässig; innen schlecht	3000.	2250		2250	
"	"	"	Wittwen Ursula Aufdyn; geb: Balthasar	d.	286.	Mittelmässiges altes Haus	3500	2620		2620	
"	"	"	Ludwig Baumgartner	d.	287	Haus: alt, sind mittelmässig in alten Theilen	7200	5400		5400	
"	"	"	d.	d.	" a.	Hütt gebauten Anstalung	400	300		300	
"	"	"	Josepha Müller	d.	288	Haus: halb Mauren, halb Ringmauer; alt, sind gemein	1600	1200		1200	
"	"	"	Ludwig Renggli	d.	289	Hütt ringsherum Ringmauer Haus	2400	1800		1800	
						2ster Latus				59200	

Staatsarchiv Luzern A 1143/1

Brand-Assekuranz-Tabelle der Gemeinde Luzern im Gerichtskreise Luzern und Amt Luzern

Datum der Einschreibung. Jahr	Monat.	Tag	Namen und Geschlecht des Eigenthümmers.	Benennung des Orts, Hofes oder Gebäudes.	Nummero des Hauses.	Benennung und Beschreibung der Gebäude.	Gutächtliche Schatzung der Beamten nach dem wahren Werthe. Fr.	Schatzung des Eigenthümmers. Fr.	Von der Regierung festgesetzte Schatzung. Fr.	Zusammenzug der Gebäude-Schatzung eines jeden Eigenthümmers, so wie der ganzen Gemeinde. Fr.	Bemerkungen.
				Spitalthor							
1811.	August.	21.	Klosterfrauen	beym Weggis	290	Neu gebäudet, gemeines Haus	3000.	2250	2250		
"	"	"	do	do	291.	Alm ebnen	2500	1880	1880	4130	Hierbey seinen Rustplatz ohne Schaden bis zur nächsten Revision zu benutzen
			Pfarrh	Ditto		Wegen Garten Anhang bey den Staalbogenhäuser				600	
"	"	"	Niklaus Bäuhm	do	292	alt, ä böses Haus im ganzen	2000.	1500		1500	
"	"	"	Caspar Rüssbalm	do	293	Ringelhäuschen; mittelmäßig; Backstuck klein	1000.	750.		750	
"	"	"	Joseph Aebi	do	294	2 Ant, mittelmäßig Haus; Backstuck klein	2800.	2100		2100	
"	"	"	Wittwen Hammerzind, geb. Küttel	do	295	2 Ant, böses Ringelhäuschen	1600.	1200		1200	
"	"	"	Heinrich Segesinger	do	296.	mittelmäßiges Haus; Heuhl Mauns, Heuhl Ringel	3000.	2250		2250	
"	"	"	Caspar Pfyffers	do	297	mittelmäßiges, neu gebäudet Haus	3800.	2850		2850	
"	"	"	Jacob Rottenbach	do	298	gut gebäudet, mittelmäßiges Haus	2300.	1720		1720	
"	"	"	Rudolf Bürgisser	do	299	mittelmäßiges, altes Haus	2560	1920		1920	
"	"	"	Balz Bolzarini	do	300	Haus	1600	~~1500~~ 1200		1200	kann noch nicht geschätzt werden, weil wirklich ganz neu gebäud wird.
"	"	"	Jos-Baptist Mazzoli	do	301	Gebäud, wohl eingerichtet Haus	5400	4050		4050	
"	"	"	Johannes Heinrich	do	302	alt, ä mittelmäßiges Haus	1860	1390		1390	
"	"	"	Caspar Bühl	do	303	1 klein Haus	2300	1720		1720	
"	"	"	Pfarrgemeinde	Ditto		Wohnung d. Kapellans im Hennel - beyden Gemeindgebäuden		-	-	600	
"	"	"	Franz Pfungarten	do	304.	Haus - gemein Heuhl Mauns, Heuhl Ringel	2100	1570		1570	
						29 Lots Latty				29.550	

Staatsarchiv Luzern A 1143/1

Brand-Assekuranz-Tabelle der Gemeinde Luzern im Gerichtskreise Luzern und Amt Luzern.

Datum der Einschreibung. Jahr	Monat.	Tag	Namen und Geschlecht des Eigenthümmers.	Benennung des Orts, Hofes oder Gebäudes.	Nummero des Hauses.		Benennung und Beschreibung der Gebäude.	Gutächtliche Schatzung der Beamten nach dem wahren Werthe. Fr.	Schatzung des Eigenthümmers. Fr.	Von der Regierung festgesetzte Schatzung. Fr.	Zusammenzug der Gebäude-Schatzung eines jeden Eigenthümmers, so wie der ganzen Gemeinde. Fr.	Bemerkungen.
				Quartier.								
1818.	August	21	Joseph Heinrich.	Neuen Thurgau	205		Ringelgäud; Theils alt, Theils neu; nicht ganz vollendet	2300	1720		1720	
"	"	"	Frau Wittwe Zgraggen, geb: Zürcher	d°	206		Haus: gemein im Hinterhaus	4200	3150		3150	
"	"	"	Frau Wittwe Keller, geb: Hinterhaus	d°	207		Haus: inwendig meist neu gebaut	7400	5550		5550	
"	"	"	Aloys Pfyffer	d°	208		Haus: gut in Mauren, Hinterhaus flenkt	4800	3600		3600	
"	"	"	Josua Rachel Marcuse	d°	"	a.	Neben Stuben: flenkt; gehört nun zu № 201	140	100.		100	
"	"	"	Rosa Winkelried, geb: Keller	d°	209		Haus: alt, und gemein	3260	2440		2440	
"	"	"	Anna Maria Meyer	d°	210		Ringelhausung: gemein	1600.	1200		1200	
"	"	"	Jacob Pfyffer	d°	211		Alt und flenkt Ringelhaus	1200	900		900	
"	"	"	Wittwe Keller, geb: Bürgli	d°	212		Alt und Ringelhaus; Hagstügel bei	1860	1390		1390	
"	"	"	Rudolf Fassbind	d°	213		Haus: Theils Mauren, Theils Ringel; alt und flenkt	2400	1800		1800	
"	"	"	Joseph Fuchs	d°	213	a	Haus: mit gemeinen Mauren; gemein	2600	1950		1950	
"	"	"	Moritz Rudenfingen	d°	214		Alt und gemein Haus: Hagstügel bei	3200	2400		2400	
"	"	"	Franz Ludwig Balthasar	Hagenbuchgasse	215		Alt; im ganzen mittelmässig Haus	7000.	5250		5250	
"	"	"	Leodegar Krabb	d°	216		Haus: äussen alt; inwendig zum Theil gut ausgemacht	9000	6750.		6750	
"	"	"	Wald gemeinen	d°	217		Haus: bey allen Gemeinen-Gebäuden Angestellter				2100	
							24 Haus Partes.				40500	

Staatsarchiv Luzern A 1143/1

Brand-Assekuranz-Tabelle der Gemeinde Luzern im Gerichtskreise Luzern und Amt Luzern.

Datum der Einschreibung. Jahr	Monat.	Tag	Namen und Geschlecht des Eigenthümmers.	Benennung des Orts, Hofes oder Gebäudes.	Nummero des Hauses.		Benennung und Beschreibung der Gebäude.	Gutächtliche Schatzung der Beamten nach dem wahren Werthe. Fr.	Schatzung des Eigenthümmers. Fr.	Von der Regierung festgesetzte Schatzung. Fr.	Zusammenzug der Gebäude-Schatzung eines jeden Eigenthümmers, so wie der ganzen Gemeinde. Fr.	Bemerkungen.
				Quartier:								
1811.	August	21.	Vorstgemeinde	Hauptgass	NB.		drei Haupt-Eigenthum Haus: beg. allen Gemeinde-Gebäuden			2100		
"	"	"	do	do.	"	a.	Pf. Pfarrei-Haupt	do			6000	
"	"	"	do	do	-	b.	allein Pfarr	do			1800	9900 allein Wohnig, und ein beglbau Waschhaus im Pfarrhof beig allen Gemeinde-Gebäuden begriffen
"	"	"	Carl Martin Leuba, Hofrath	do	NB		allein, mittelmäßig aufgebautes Haus	5600	1200		4200	
"	"	"	Joseph Hunkeler	do	320		Haus, und beträchtlig aufgebautes Haus: beg allen Theil ist mit dem Hinbau, u das Haus in Anschlag genommen	14000	12950		13950	
"	"	"	Niklaus Meyer	do	321.		Neuen, wohl gebautes Haus	9600	7950		7950	
"	"	"	Jacobea Segesser, geb: Pfyffer-Annahung	do	322		Neuen, beträchtlig aufgebautes Haus	10000.	7500		7500	
"	"	"	Martin Rigg	do	327		allein; zum Theil ungarisches Haus	6300.	4720.		4720	
"	"	"	Wittwe Hochmuth, geb: Segesser	do	324.		Haus: alt, und mit gemeinem Hinbau	5600	4350		4350	
"	"	"	Waldgemeinde	do	325		Haus: beig allen Gemeinde-Gebäuden begriffen				4870	
"	"	"	Joseph Holzmann	do	326		allein, zum Theil ungarisches Haus	1600.	1290		1090	
"	"	"	Josef Aloys Balzmann	do	327		allein, mittelmäßiges Haus	3600	2650		2850	
"	"	"	Josef Baumgartner	do	328		Haus, gut, und beträchtlig aufgemacht	11600.	6700		8700	
"	"	"	Joseph Segesser	do	329		allein, im ganzen schlechtes Haus	2600	2100		2106	
"	"	"	Frau Ludwig Segesser	do	330		allein, mittelmäßiges Haus	2360	1920		1920	
"	"	"	Wittwe Alt-R: Meyer, geb: Frey	do	330	a.	mittelmäßiges Haus; innen gut aufgemacht	1500	1120		1120	
							25 Haus Partie				74920	

Staatsarchiv Luzern A 1143/1

Brand-Assekuranz-Tabelle der Gemeinde Luzern im Gerichtskreise Luzern und Amt Luzern

Datum der Einschreibung. Jahr	Monat.	Tag	Namen und Geschlecht des Eigenthümmers.	Benennung des Orts, Hofes oder Gebäudes.	Nummero des Hauses.	Benennung und Beschreibung der Gebäude.	Gutächtliche Schatzung der Beamten nach dem wahren Werthe. Fr.	Schatzung des Eigenthümmers. Fr.	Von der Regierung festgesetzte Schatzung. Fr.	Zusammenzug der Gebäude-Schatzung eines jeden Eigenthümmers, so wie der ganzen Gemeinde. Fr.	Bemerkungen.
				Hagelig							
1811	August	21.	Hegenstreu Wilhelm	Hagelgasse	994	ein zwar unterm, aber gemeinem Häuschen	1600	1200		1200	
"	"	"	Xaver Hoggans seelig Kinder	d°	992	Haus: Zweil mittelmäßig; Zweil Schlacht	1800	1450		1450	
"	"	"	Johann Caspar seelig Erben	d°	993	ein zwar unterm, aber gemeinem Häuschen	1400	1050		1050	
"	"	"	Ludwig Hoggans seelig Kinder	d°	994	Altes, mittelmäßiges Haus: samt Einstallung unters N° 996	10000	7500		7500	
"	"	"	Wittwe Anna Mar: Walker	d°	995	Haus: im ganzen alt, und baufällig	700	520		1730	
"	"	"	Johann Heßmann	d°	995	d° d° d°	1160	870			
"	"	"	Conrad Krauz	d°	995	d° d° d°	1160	940			
"	"	"	Ludwig Walker	d°	996	zwar unterm, aber gemeinem Häuschen	2800	2100		2100	
"	"	"	Heinrich Hasenbindens, Hofe	d°	997	gutes mittelmäßiges Haus	2560	1920		1920	
"	"	"	Joseph Bünler	d°	998	Haus: mittelmäßiges Bau	6200	4650		4650	
"	"	"	d°	d°	"	a. Einstallung; mittelmäßig	1160	870		870	
"	"	"	Wirthshaltersohn Sohn	d°	999.	B. Hofhaus: altes gemeines Bau	3500	2620		2620	
"	"	"	Pfarrgemeinde	d°	999.	Haus: neu altes Gemeinde-Gebäude ungrichten				2620	
"	"	"	Franz Anegold Kurzzig	d°	940	altes gutes Theil noch zusammenhängt: altes hohes Mayerhof: Bau altes gemeines	16000	12000		12000	
"	"	"	d°	d°	"	a. Einstallung in altes Anhängsel: gemeins im ganzen	1200	700		700	
						Uebertrag				42410	

Staatsarchiv Luzern A 1143/1

Brand-Assekuranz-Tabelle der Gemeinde Luzern im Gerichtskreise Luzern und Amt Luzern

Datum der Einschreibung. Jahr	Monat.	Tag	Namen und Geschlecht des Eigenthümmers.	Benennung des Orts, Hofes oder Gebäudes.	Nummero des Hauses.		Benennung und Beschreibung der Gebäude.	Gutächtliche Schatzung der Beamten nach dem wahren Werthe. Fr.	Schatzung des Eigenthümmers. Fr.	Von der Regierung festgesezte Schatzung. Fr.	Zusammenzug der Gebäude-Schatzung eines jeden Eigenthümmers, so wie der ganzen Gemeinde. Fr.	Bemerkungen.
				Quartier.								
1811.	August.	21.	Felix Zürcher	Kapellgaß.	341		Mittelmäßiges Haus; Dachstuhl schlecht	2000	1000.		1000	
"	"	"	Heinrich Schiffmann	do	342		Altes, zum Theil bauloses Haus	1860	1390		1390	
"	"	"	Stadtgemeinde	Kornmarkt	342	A	Gibelmauer, und Wachtstube: bey den Gemeinde-Gebäuden			930		
"	"	"	do	do	"	B.	Stadthaus do do			26250	27180	
"	"	"	Josefa Vonmoos	do	343		Mittelmäßiges Haus	2500	1870		1870	
"	"	"	Pfisterzunft	do	344		Mittelmäßiges Bau; Einbau zum Theil schlecht	8400	6300.		6300	
"	"	"	Geschwister Gilli	do	345		Mittelmäßiges Haus	3000	2250.		2250	
"	"	"	Bernard Wicki	do	346		Altes, mittelmäßiges Haus	5000.	3750		3750	
"	"	"	Wittwe Rouca, geb: Vonmoos	do	347		Altes Haus; gemeiner Einbau	4600	3450		3450	
"	"	"	Johann Ostermann	do	348		Altes; inwendig zum Theil repariertes Haus	5300.	3970		3970	
"	"	"	Josef Schobinger	do	349		Altes, und zum Theil bauloses Haus	3400.	2550		2550	
"	"	"	Johann Schwitzer	do	350		Altes, zum Theil gut repariertes Haus	6800	5100		5100	
"	"	"	Schneiderzunft	do	351.		Zunft-Haus: altes mittelmäßiges Bau ~~theils neu, theils alt, doch gut repariertes Haus~~	7500	5620		5620	
"	"	"	Rochus Stalder selg. Erben	do	352		Theils neu, theils alt; doch gut repariertes Haus	6500	4870		4870	
"	"	"	Jost Corragioni	do	353		Mittelmäßiges, repariertes Haus	6000.	4500		4500	
							27tes Latte				73800	

Staatsarchiv Luzern A 1143/1

Brand-Assekuranz-Tabelle der Gemeinde Luzern im Gerichtskreise Luzern und Amt Luzern

Datum der Einschreibung. Jahr	Monat.	Tag	Namen und Geschlecht des Eigenthümmers.	Benennung des Orts, Hofes oder Gebäudes.	Nummero des Hauses.		Benennung und Beschreibung der Gebäude.	Gutächtliche Schatzung der Beamten nach dem wahren Werthe. Fr.	Schatzung des Eigenthümmers. Fr.	Von der Regierung festgesetzte Schatzung. Fr.	Zusammenzug der Gebäude-Schatzung eines jeden Eigenthümmers, so wie der ganzen Gemeinde. Fr.	Bemerkungen.
				Quartier								
1811.	August.	22.	Wittwe Bircher	Kornmarkt.	354		Altes, bauloses Häuschen	2000	1500		1500	
"	"	"	Heinrich Müller	d°	355		Gutes, innen wohl ausgebautes Haus	10000.	7500		7500	
"	"	"	Safranzunft	d°	356		Das Zunfthaus: alt, zum Theil wohl repariert	7500	5620		5620	
"	"	"	d°	Mühlengaß	"	A.	Die Tabackstampfe: Gut im ganzen	1500.	1120		1120	
"	"	"	Flazid Balmer	Kornmarkt.	357		Haus: altes mittelmäßiges Bau	7200	5400		5400	
"	"	"	Wittwe Schürmann, geb. Salzmann	d°	358		Mittelmäßiges Haus; altes Bau	5300.	3970		3970	
"	"	"	Wittwe Corragioni	d°	359.		Gutes, und wohl ausgebautes Haus	7700	5770		5770	
"	"	"	Kenodegas Corragioni	d°	360		Gutes, und wohl ausgebautes Haus	16200.	12150		12150	
"	"	"	Josef Schmid	d°	361		Altes; aber gut repariertes Haus	7800	5850		5850	
"	"	"	Nanneta Meyer-Ronca	d°	362.		Haus: mittelmäßiges, altes Bau	7700	5770		5770	
"	"	"	d°	d°	363		Neues kostspielig ausgebautes Haus	11200	8400		8400	
"	"	"	Elisabetha Amrhyn, geb. Schwyzer	d°	364		Haus: gut in Mauern, Zinbau alt	7700	4950		4950	
"	"	"	Nanneta Meyer-Ronca	d°	365		Haus: alt und baulos; für ihren Antheil	3260	2440		2440	
"	"	"	Xaver Balmer	d°	365.		Wie oben; für seinen Antheil	1630	1220		1220	
"	"	"	Caspar Fluder	d°	366.		Gutes, altes Riegelhaus	7800	5850.		5850	
							28ten Platts				77510	

Staatsarchiv Luzern A 1143/1

6.

Brand-Assekuranz-Tabelle der Gemeinde Luzern im Gerichtskreise Luzern und Amt Luzern

Datum der Einschreibung. Jahr	Monat.	Tag	Namen und Geschlecht des Eigenthümmers.	Benennung des Orts, Hofes oder Gebäudes.	Nummero des Hauses.	Benennung und Beschreibung der Gebäude.	Gutächtliche Schatzung der Beamten nach dem wahren Werthe. Fr.	Schatzung des Eigenthümmers. Fr.	Von der Regierung festgesetzte Schatzung. Fr.	Zusammenzug der Gebäude-Schatzung eines jeden Eigenthümmers, so wie der ganzen Gemeinde. Fr.	Bemerkungen.
				Quartier.							
1811.	August.	22.	Joseph Maria Müller	Krummarkt	367	Doppelwohn- und Ringelgaus; hölzernes aufgebaut	6200	6150.		6150	
"	"	"	Felix Ineichen	Spreuwagnu	368	Wohl- und gut gebautes Haus	6600.	6450.		6450	
"	"	"	Aloys Heinemann	do	369	Wohn- und Oekonomie Haus	7000.	5250		5250	
"	"	"	Joseph Hoggenz	do	370.	Gemeines Wohnhaus	5100	3820.		3820	
"	"	"	Nachbar Cosmagioni selig Erben	do	371.	Hausrecht in Mauren; Hinterhaus zu klein	2600	2100.		2100	
"	"	"	Wittwe Johanna Joseph	do	372	Wohn- und mittelmäßiges Haus	3200	2400		2400	
"	"	"	Nachbar Heinemann	do	373	Haus: gut in Mauren; Hinterhaus mittelmäßig	4250.	3180.		3180	
"	"	"	Franz Ludwig Hölblin	do	374	Haus: gut in Mauren, Hinterhaus gemein	3000	2250.		2250	
"	"	"	Ludwig Krämer	do	375	Haus: gut in Mauren; Hinterhaus klein	3700	2770		2770	
"	"	"	Hinterhaus Haus	do	376.	Haus: gut in Mauren; Hinterhaus mittelmäßig	3000	2250		2250	
"	"	"	Ludwig Vonmoos, Nachm	do	377	Haus: im Ganzen wohl aufgebaut	4400	3000		3000	
"	"	"	Rudolf Nachmi selig Erben	do	378	Haus gut in Mauren, Hinterhaus klein	3000	2250		2250	
"	"	"	do	do	379	Haus: gut in Mauren: Hinterhaus mittelmäßig	4000	3000		3000	
"	"	"	Sebastian Crivelli	do	380	Gutes, und wohl aufgebautes Haus	9200	6970		6970	
"	"	"	Karl Effinger, Ratsherr	do	381.	Altes, mittelmäßiges Haus	7250	5430.		5430	
			Schulhaus	ditto	-	- Hospitalkirche, Collegium & Gymnasium beym Gemeindegut Haus	-	-	-	115120	
							293 Latus			172590	

Staatsarchiv Luzern A 1143/1

Brand-Assekuranz-Tabelle der Gemeinde Luzern im Gerichtskreise Luzern. und Amt Luzern.

Datum der Einschreibung. Jahr	Monat.	Tag	Namen und Geschlecht des Eigenthümmers.	Benennung des Orts, Hofes oder Gebäudes.	Nummero des Hauses.		Benennung und Beschreibung der Gebäude.	Gutächtliche Schatzung der Beamten nach dem wahren Werthe. Fr.	Schatzung des Eigenthümmers. Fr.	Von der Regierung festgesetzte Schatzung. Fr.	Zusammenzug der Gebäude-Schatzung eines jeden Eigenthümmers, so wie der ganzen Gemeinde. Fr.	Bemerkungen.
			Stadtgemeinde	Stadtlim. Assekuranzlagen			Total Betrag der Gemeindlichen Gebäuden	—	—	—	1200	
1811.	Augst	22.	Xaver Rhinegarten	Hofmatt	182		Hüb. aufgebautes Haus	2000	2250.		2250	
"	"	"	Karl Mattmann	dto.	183		Haus; mittelmäßig im Ganzen	2100	1570		1570	
"	"	"	Ludwig Bonmoos, Vater	dto.	184		mittelmäßiges Haus; gutes Dach	2200	2000.		2000	
"	"	"	Conrad Bisling	dto.	185		Mittelmäßiges Haus; gutes Dach	4940	3700		3700	dem Brandgemäuer d. hüg. der Gebäuden hinzugezogen
"	"	"	Joseph Schlaffen im Moos	dto.	186.		Mittelmäßiges Haus; altes Dach	2500.	2620		2620	
"	"	"	Ignatz Hürig, Vater	dto.	187.		Mittelmäßiges Haus; altes Dach; Dachstigel, Ofen	2700.	2770.		2770	
"	"	"	Caesar Schalbendes	dto.	188.		Haus: Hölz. Mauer, Hölz. Ringel: mittelmäßig aufgebaut	4200.	3150.	3150		
"	"	"	dto.	dto.	"	a.	Kranzen-fabric: von Ringel	920	690.	690	3840	
"	"	"	Lorenz Baumann, Vogt	dto.	189		Haus: mittelmäßiges Dach	2700	2770.		2770	
"	"	"	Joseph Arnig	dto.	190.		Mittelmäßiges Ringelhaus	1960.	1470.		1470	
"	"	"	Carl Martin Pfyffers	dto.	191.		Haus: Hölz. Mauer, Hölz. Ringel, alt, und schlecht	2560	1920	1920		
"	"	"	dto	dto.	192		Grosses, altes, gemeines Haus	6500	4870.	4870		
"	"	"	dto.	dto.	"	a.	Rebenbau: von Mauer, u Ringel	700	520.	520	7310	
"	"	"	Ludwig Pfyffers	dto.	193		Haus: alt, und schlecht Dach, Hinbau anhängen	6260	6190		6190	
"	"	"	Niklaus Pfyffers	dto.	194		Haus: im ganzen gutes Dach	4900.	3670.		3670	
							Total Betrag				41360	

Staatsarchiv Luzern A 1143/1

Brand-Assekuranz-Tabelle der Gemeinde Kerzern im Gerichtskreise Kerzern und Amt Kerzern.

Datum der Einschreibung. Jahr	Monat.	Tag	Namen und Geschlecht des Eigenthümmers.	Benennung des Orts, Hofes oder Gebäudes.	Nummero des Hauses.	Benennung und Beschreibung der Gebäude.	Gutächtliche Schatzung der Beamten nach dem wahren Werthe. Fr.	Schatzung des Eigenthümmers. Fr.	Von der Regierung festgesetzte Schatzung. Fr.	Zusammenzug der Gebäude-Schatzung eines jeden Eigenthümmers, so wie der ganzen Gemeinde. Fr.	Bemerkungen.
				Kerzern.							
1811.	August.	22.	Joseph à Bloys Bingre	Obermagny	395.	Neuns, und wohl aufgemachtes Haus	6660	6650		6650	Mit beschließlicher Zuhausdurft wird der Antheil des Herrn Notars Bingre à 3200 f. seinen Schwestern à 3450 f. angerechnet. Letzterer muß aber seine Schatzung noch vermehren, bis er mit seinen Geschwistern gleich steht.
"	"	"	Benjamin Joseph	d.	396	Altes schlechtes Bingelhaus	2800	1600.		1600	Sein Zigundhaus glaubten aber auf wagen Antrag zu hoch angesetzt.
"	"	"	Joseph Perisset	d.	397.	Altes, und mittelmäßiges Haus	2000	2250.		2250	
"	"	"	Johann Baptist Marguard	d.	398	mittelmäßiges Häuschen	2600	2100		2100	
"	"	"	Lazar Bloys Bünlen	d.	399.	Haus: Theils neues; theils Bingel, Stuben, à abgestuft schlecht	2700	2770		2770	
"	"	"	Gotthard Klein	d.	400.	Haus: alt, und schlecht	2600	2100		2100	
"	"	"	Wittwe Schenkstein, geb: Perisset	d.	401	Haus: alt, und mittelmäßiges Bau	4460	3730		3730	
"	"	"	Joseph Perisset, des Aldiosen	d.	402.	Haus: in Mauren gut; zum Theil noch ungarint	4220	5410.		5410	
"	"	"	Kaden, à Bloys Galerie	d.	403	Haus: ganz gutwillig; innen zum Theil noch aufgebaut	12300	9370		9370	
"	"	"	Chanoine Perisset Commandeur	d.	404.	Haus; mittelmäßiges, und altes Bau; Stuben schlecht	5600	4200		4200	
"	"	"	Niklaus Wadi	d.	405	Haus: Bau, und Stubau, alt, und mittelmäßig	6240	4680.		4680	
"	"	"	Ambrosius Balthasar	d.	406	Haus: theilen theil gut; das Stuben Haus alles baufel	5100	3820		3820	
"	"	"	Joseph Donati	d.	407	Haus: ein ganzen guten Bau	4200	3150		3150	
"	"	"	Franz Joseph Bell	d.	408	Haus: guten Bau ein ganzen	7000	5250		5250	
"	"	"	Wittwe Brigitta Perisset	d.	409	Haus, in Mauren gut; Stubau mittelmäßig	3500	2620.		2620	
						Uebertrag				59700	

Staatsarchiv Luzern A 1143/1

Brand-Assekuranz-Tabelle der Gemeinde Luzern im Gerichtskreise Luzern und Amt Luzern.

Datum der Einschreibung. Jahr	Monat.	Tag	Namen und Geschlecht des Eigenthümmers.	Benennung des Orts, Hofes oder Gebäudes.	Nummero des Hauses.		Benennung und Beschreibung der Gebäude.	Gutächtliche Schatzung der Beamten nach dem wahren Werthe. Fr.	Schatzung des Eigenthümmers. Fr.	Von der Regierung festgesetzte Schatzung. Fr.	Zusammenzug der Gebäude-Schatzung eines jeden Eigenthümmers, so wie der ganzen Gemeinde. Fr.	Bemerkungen.
				Quartier:								
1811	August	22	Stadtgemeinde	Rathhaus	110		Haus, ein Mannen gut, Hinterhaus mittelmässig	3500	2620.		2620	
"	"	"	Joseph Bünler Metzgermstr.	d°	111		Haus, ein Mannen gut, Hinterhaus mittelmässig	4000	3000.		3000	
"	"	"	Kaspar Alois Bünler	d°	112		Haus, ein Mannen gut, Hinterhaus, mittelmässig	4200	3150.		3150	
"	"	"	Michael Hubstorf	d°	113		Mittelmässiges Ringelhaus, einem gleich	1860	1390.		1390	
"	"	"	Stadtgemeinde	d°	114		Waschstuben ... beg allen Gemeinde-Gebäuden begriffen			600		
"	"	"	d°	d°			Hinterhaus auf dem Thor d° d°			750		
"	"	"	d°	d°	2	a	Burgerheim d° d°			930		
"	"	"	d°	d°		b	Kornhaus d° d°			270		
"	"	"	d°	d°		c	Hanfhaus d° d°			560		
"	"	"	d°	d°		d	Waschhaus d° d°			930	3540	
"	"	"	Ludwig Schumann	Pfistergasse	115		Neuwes, massiv aufgebautes Haus	4000	3000		3000	
"	"	"	Wittwe Jakob	d°	116		Haus: alt und baufel; Hinterhaus aufgebautes Stadt, in Holzhaus	2000	1500		1500	
"	"	"	Bernard Nussbaumm	d°	117		Haus: mittelmässiges Hus im ganzen	2800	2100		2100	
"	"	"	des Staats	d°	118		Haus: beig allen Staatsgebäuden begriffen				1200	
"	"	"	ditto	d°			Neuen Kollmenhaus				1350	
"	"	"	Stadtgemeinde	d°			Das Stadtgericht, Wachthaus, Hinterhaus, Kornhaus, Waschhaus, Hölzern, Ziegel Kapelle, Thürme und Begriffe der Gemeinde				1870	
"	"	"	Bernard Nussbaumm	d°	119		Haus: alt, und schlecht im ganzen	2900	1720		1720	
							Uebertrag				26440	

Staatsarchiv Luzern A 1143/1

Brand-Assekuranz-Tabelle der Gemeinde Luzern. im Gerichtskreise Luzern. und Amt Luzern.

Datum der Einschreibung. Jahr	Monat.	Tag	Namen und Geschlecht des Eigenthümmers.	Benennung des Orts, Hofes oder Gebäudes.	Nummero des Hauses.		Benennung und Beschreibung der Gebäude.	Gutächtliche Schatzung der Beamten nach dem wahren Werthe. Fr.	Schatzung des Eigenthümmers. Fr.	Von der Regierung festgesetzte Schatzung. Fr.	Zusammenzug der Gebäude-Schatzung eines jeden Eigenthümmers, so wie der ganzen Gemeinde. Fr.	Bemerkungen.
				Quartier								
1811.	August	22.	Hrzgl. Hr. Waldis	Hofstattgaß	420		Ein Haushaben von Holz	400.	600		600	
"	"	"	Waldspital	d°	421		Haus: bey dem Gemeindsgebäuden hingesetzt				1050	
"	"	"	Kaden Wwe	d°	422		Haus: Studen Theil alt; oberen Theil Haus Dachstuhl neu	2500.	2620.		2620	
"	"	"	Josef Lucian Hngyss	d°	423		neu, und ganz gebäudet Haus	4200.	3150		3150	
"	"	"	d°	d°	"	A.	Neugebäudet Magazin	1400	1950		1950	
"	"	"	Waldgemeinden	d°	424		Haus: bey dem Gemeinds-Gebäuden			2020		
"	"	"	d°	d°	425		Burgerhof: d° d°			1870		
"	"	"	d°	d°	"	A.	Waldspital: d° d°			150	4040	
"	"	"	Aloiz Hegenbarths selig Erben	d°	426		Haus: Studen Mauren; ohne Ringmel; zimmlich gelegt	400.	600		600	
"	"	"	Jacob Fluders	d°	427		Haus: alt, und gemein	2600	2100		2100	
"	"	"	Josef Hendes	d°	428		altes, mittelmäßiges Ringmelhaus	2100	1570		1570	
"	"	"	Hyazinz Bolins	d°	429		altes, mittelmäßiges Ringmelhaus	1660	1290.		1590	
"	"	"	Josef Lucian Hngyss	d°	430		Haus: Baumgarten, ausen Hofstattiges, innen woh gutes gutes Haus	14500	10470.		10870	
"	"	"	Wittwen Balzmann, geb. Fluders	Spreuergasse	431		Haus: ein ganzes mittelmäßig	4200	3150		3150	
"	"	"	Hyazinz Baumgarten	Hofstattgaß	432		Haus: altes, gutes Bau; Hinbau mittelmäßig	6000	4500.		4500	
							Zu der Quartier				36990	

Staatsarchiv Luzern A 1143/1

Brand-Assekuranz-Tabelle der Gemeinde Luzern im Gerichtskreise Luzern und Amt Luzern.

Datum der Einschreibung. Jahr	Monat.	Tag	Namen und Geschlecht des Eigenthümmers.	Benennung des Orts, Hofes oder Gebäudes.	Nummero des Hauses.		Benennung und Beschreibung der Gebäude.	Gutächtliche Schatzung der Beamten nach dem wahren Werthe. Fr.	Schatzung des Eigenthümmers. Fr.	Von der Regierung festgesetzte Schatzung. Fr.	Zusammenzug der Gebäude-Schatzung eines jeden Eigenthümmers, so wie der ganzen Gemeinde. Fr.	Bemerkungen.
1811	August.	22.	Franz Bezimann	Quartier Hirschengass	439		Haus: alt in Mauren; Hofgut Aufgebäud	2600	2100		2100	
"	"	"	Ulrich Bezimbs selig Sohn	d°	434		Haus: alt; Hofgut in Mauren; Hinbau gemein	4200	5400	5400		
"	"	"	d°	d°	-	a.	Waschhaus: mittelmäßig	180	130	130	5530	
"	"	"	Niklaus Corragioni, gew. Hegnauer	d°	435		alt, mittelmäßiges Haus: ein Theil Hofaufgebäud	3100	3820		3820	
"	"	"	Anna Maria Bezimann	d°	436		Haus: neu, und wohlgebaut	6100	6070		6070	
"	"	"	Nikolaus Walker	d°	436		Haus, alt, und mittelmäßig	5000	3750	3750		
"	"	"	d°	d°	-	a.	Kleiner Anstallung	840	100	100	3850	
"	"	"	Wilhelm Schlagen	d°	439		Mittelmäßiges Haus: Hofbau im Ganzen	3750	2810		2810	
"	"	"	Johann Georg Rubs	d°	440		Mittelmäßiges Haus: Hinbau Hof	4000	3000		3000	
"	"	"	Ordensingen, Hermann in Lucerne	d°	441		Haus: vordern Theil Hof in Mauren, der hindern Theil ohne Hofgut; im ganzen Hofbau	8200	6150		6150	
"	"	"	Hegnauer Niklaus	d°	442		Haus: Hauptbau Hof; Nebenbau mittelmäßig	7000	5250		5250	
"	"	"	Leo Niklaus	d°	443		Hofbau Haus; Hinbau mittelmäßig	3700	2770		2770	
"	"	"	Ludwig Lieb	d°	444		Hofbau Haus; Hinbau mittelmäßig	4000	3000		3000	
"	"	"	Hegnauer Balthasar	d°	445		Haus: mittelmäßiges Bau im ganzen	4200	3150		3150	
"	"	"	Hegnauer Balthasar	d°	445	a.	Haus: alt; Hinbau gemein	5100	3820		3820	
							24 Latus				51520	

Staatsarchiv Luzern A 1143/1

Brand-Assekuranz-Tabelle der Gemeinde Luzern im Gerichtskreise Luzern und Amt Luzern.

Datum der Einschreibung. Jahr	Monat.	Tag	Namen und Geschlecht des Eigenthümmers.	Benennung des Orts, Hofes oder Gebäudes.	Nummero des Hauses.		Benennung und Beschreibung der Gebäude.	Gutächtliche Schatzung der Beamten nach dem wahren Werthe. Fr.	Schatzung des Eigenthümmers. Fr.	Von der Regierung festgesetzte Schatzung. Fr.	Zusammenzug der Gebäude-Schatzung eines jeden Eigenthümmers, so wie der ganzen Gemeinde. Fr.	Bemerkungen.
1811.	August	22.	Franz Pfyffer-Frey	Quartier Pfistergaß	446	...	Großes, im ganzen wohlgebautes Haus	14000	10500		10500	
"	"	"	Xaver Schwyzer	d°	447	...	wohl, und kostspielig ausgebautes Haus	13000	9750	9750		
"	"	"	d°	d°	"	A.	Nebenbau, sammt Stallung	1400	1050	1050	10800	
"	"	"	Xaver Hartlimann	d°	448	...	altes Haus, mit schlechtem Einbau	5200	3900	3900		
"	"	"	d°	d°	"	A.	Bestallung von Lattenwänden	170	120	120	4020	
"	"	"	Martin Krummenacher	d°	449	...	Mittelmäßiges Haus; 2 Mauern gerissen	3700	2770		2770	
"	"	"	Hrn. Caspar Schumacher seelig Erben	d°	450	...	Haus: wohl, und gut ausgebaut	5300	3970		3970	
"	"	"	Josef Segesser	d°	451	...	Gut gebautes Haus; Einbau mittelmäßig	4900	2450		2450	
"	"	"	Geschwister Gloggner	d°	452	...	Haus: altes Bau; Einbau gemein	4000	3000		3000	
"	"	"	Niklaus Meyer	d°	453	...	Haus: in Mauern gut, Einbau schlecht	3700	2770		2770	
"	"	"	d°	d°	455	...	Haus: in Mauern gut; Einbau mittelmäßig	4000	3000	3000		
"	"	"	"	d°	"	A.	Neues Holzhaus; eine Seite Mauer	460	340	340	3340	
"	"	"	Karl Kopp	d°	456	...	Gut, und köstlich ausgebautes Haus	5600	4200	4200		
"	"	"	d°	d°	"	A.	Holzhaus von Mauer	400	300	300	4500	
"	"	"	Serafin Wagner	d°	457	...	Mittelmäßiges, gutes Haus	4900	3670		3670	
							35ter Latus				51790	

Staatsarchiv Luzern A 1143/1

Brand-Assekuranz-Tabelle der Gemeinde Luzern im Gerichtskreise Luzern und Amt Luzern.

Datum der Einschreibung. Jahr	Monat.	Tag	Namen und Geschlecht des Eigenthümmers.	Benennung des Orts, Hofes oder Gebäudes.	Nummero des Hauses.		Benennung und Beschreibung der Gebäude.	Gutächtliche Schatzung der Beamten nach dem wahren Werthe. Fr.	Schatzung des Eigenthümmers. Fr.	Von der Regierung festgesetzte Schatzung. Fr.	Zusammenzug der Gebäude-Schatzung eines jeden Eigenthümmers, so wie der ganzen Gemeinde. Fr.	Bemerkungen.
				Luzern.								
1811	Augst.	20	Karl Gloggner	Pfistergaß	458		Hahnt, und Gmild wohl ausgebaudes Haus	3600.	2950	3950		
"	"	"	do	do	.	A.	Holzgaden bey Mauns	240	240	280	4230	
			Bauk	do	.	.	Heuschaub nebst Anbau p Magazin sammt Hofraum				10500	
"	"	"		do	459		Haus in Maunsau gud, Anbau stingd; - Holzgaden	6300	5100		5100	
"	"	"	Stadtgemeinde	do	460		Haus: Eing. dem Gemeinde-Gebäuden begriffen			2700		
"	"	"	do	do	461		Gemeindehaus: do do			11020		
"	"	"	do	do	462		Zeughausung: do do			1680		
"	"	"	do	do	"	a	Gebudgarten: do do			750	16150	
"	"	"	Leopold Kurzgen	Pfauenwagner	469		Baumgaden, und Hofraum, mittelmäßig	1400	900	900		
"	"	"	do	do	"	a	Gartengaden bey Ringel	300	150	150	1050	
"	"	"	Hofhaus	do	464		Alten Waisengaden: Eing dem Hofhaus-Gebäuden begriffen			3370		
"	"	"	do	do	"	a	Holzgaden do do			250		
"	"	"	do	do	"	b	Hafgaden do do			950	3950	
"	"	"	Professor Narziß Hflatt	do	465		Mittelmäßiges Ringelgädtchen	1600	1350		1350	
"	"	"	Wittwe Martin Hflatt	do	466		Hofraum Ringelgaden	1660	1390	1390		
"	"	"	do	do	"	a	Hafgütten - Hofraum	140	100	100	490	
							36 Fuß Latten				43820	

Staatsarchiv Luzern A 1143/1

44.

Brand-Assekuranz-Tabelle der Gemeinde Luzern im Gerichtskreise Luzern und Amt Luzern.

Datum der Einschreibung. Jahr	Monat.	Tag	Namen und Geschlecht des Eigenthümmers.	Benennung des Orts, Hofes oder Gebäudes.	Nummero des Hauses.		Benennung und Beschreibung der Gebäude.	Gutächtliche Schatzung der Beamten nach dem wahren Werthe. Fr.	Schatzung des Eigenthümmers. Fr.	Von der Regierung festgesetzte Schatzung. Fr.	Zusammenzug der Gebäude-Schatzung eines jeden Eigenthümmers, so wie der ganzen Gemeinde. Fr.	Bemerkungen.
				Quartier-								
1811.	August	29	Hasenstern Gesatt	Hausmagazin	466	B.	Hölzernes Ringelgebäuchen	740	490		490	
			Waldgemeinde —	d°	—	—	Magazin bey der Besitzstelle, als Besitzstelle gehört, ebenes Ringelgebäud	—	—	—	8770	
"	"	"	Ludwig Meyer	d°	467		Gemeines, und gewöhnliches Haus von Holz	1660	1290	1290		
"	"	"	d°	d°	"	A.	Die Mahlen Anzeichnung	1000	750	750		
"	"	"	d°	d°	"	B.	Die Stallung	450	690	690		
"	"	"	d°	d°	"	C.	Kleines Ringelgebäuchen, endigt die Werkstatt	960	720	720	3500	
"	"	"	Cäcilia Balthasar, geb Hegglin	d°	466	"	Baumgarten gut	1900	1420	1420		
"	"	"	d°	d°	"	A.	Hölzernes Gebäuchen Gartenhaus	1300	970	970		
"	"	"	d°	d°	"	B.	Hölzernes Gebäuchen, mittelmäßig	2900	2170	2170		
"	"	"	d°	d°	"	C	Wasserhaus den Mauren - ebenes	180	130	130	4690	
"	"	"	Waldgemeinde	d°			Gesammte Gebäuden. Verzeichnung aller Gemeindsgebäuden begriffen als Pfrund, Gemeindshaus und Schule, Bauherrschaft, Vorrathshaus und Wagenremise, Feuerhalle, Schützenhof, Pfleghaus Hölle, Metzg und Waschhäusen, Hebammenhaus, Waschhalle, Magazin über Gemeindsgebäuden.	—	—	—	49170	
"	"	"	Xaverius Hegglin	d°	469		Neues, und wohl ausgebautes Haus	6500	4670	4870		
"	"	"	d°	d°	"	A.	Haus, und Gebäuden ohne Gärtnerey	1500	1120	1120		
"	"	"	d°	d°	470		Haus-Theil Mauren, Theil Ringel; bestehend ausgebaut	5000	3750	3750		
"	"	"	d°	d°	"	A.	Wasserhaus von Holz, ebenes	500	370	370		
"	"	"	d°	d°	"	B.	Neues Gartenzeichen	700	220	220	10330	
							97 Haus Latus				76950	

Staatsarchiv Luzern A 1143/1

Brand-Assekuranz-Tabelle der Gemeinde Luzern im Gerichtskreise Luzern und Amt Luzern.

Datum der Einschreibung. Jahr	Monat.	Tag	Namen und Geschlecht des Eigenthümmers.	Benennung des Orts, Hofes oder Gebäudes.	Nummero des Hauses.		Benennung und Beschreibung der Gebäude.	Gutächtliche Schatzung der Beamten nach dem wahren Werthe. Fr.	Schatzung des Eigenthümmers. Fr.	Von der Regierung festgesetzte Schatzung. Fr.	Zusammenzug der Gebäude-Schatzung eines jeden Eigenthümmers, so wie der ganzen Gemeinde. Fr.	Bemerkungen.
				Quartier.								
1811	August	29	Christof Trüdmann	Obermagnu	471		Hüdnt, und moglaidgnbäudnt Haid	7000	5250	5250		
"	"	"	do	do	"	a	Waschhaid mittelmäßig	210	150	150	5400	
"	"	"	Marschal Ulrich Göldlin	do	472		Aldnt Haid, mit mittelmäßigem Hinbau	5600	4200	4200		
"	"	"	do	do	"	a.	Holzhaid, gudns Holzbau	240	180	180	4980	
"	"	"	Aloys Schwingnu	do	473		Gmeinund Ringlhaid	2560	1920		1920	
"	"	"	Valentin Rudmoosingnu	do	474		Aldnt, gmeinund Ringlhaid	1500	1120		1120	
"	"	"	Rudolf Troxlnu	do	475		Unü gnbaudnt Ringlhaid	2250	2690		2690	
"	"	"	Josef Aningarinu	do	476		Mittelmäßigni Ringlhaid	2300	1720		1720	
"	"	"	Wittwu Barbara Büchnu	do	477		Gmeinund Haid: undnu Maund, obnu Ringl	2300	1720		1720	
"	"	"	Marschidal	do	478		Hfrundnu Haid: bnÿ dnu Gmeindu-Gebäudnu begriffi				1500	
"	"	"	Marschal Ulrich Göldlin	do	479		Ringlhaid: ald und schlecht	1600	1200		1200	
"	"	"	do	do	"		Mittelmäßigi Qualität: schlecht	1240	920		920	
"	"	"	Hochlöbl. Gebäu[illegible]	do	480		Gmeaundnt, abnu gmeinund Haid	1250	930		930	
"	"	"	Kasimir Amrein	do	481		mehl aufgnbaudnt Ringlhaid	2560	1920		1920	
"	"	"	Hochlöbl. Gmeu	do	482		Gmeinund Ringlhaid	1300	970		970	
							38tes Latus				26140	

Staatsarchiv Luzern A 1143/1

Brand-Assekuranz-Tabelle der Gemeinde Luzern im Gerichtskreise Luzern. und Amt Luzern.

Datum der Einschreibung. Jahr	Monat.	Tag	Namen und Geschlecht des Eigenthümmers.	Benennung des Orts, Hofes oder Gebäudes.	Nummero des Hauses.	Benennung und Beschreibung der Gebäude.	Gutächtliche Schatzung der Beamten nach dem wahren Werthe. Fr.	Schatzung des Eigenthümmers. Fr.	Von der Regierung festgesetzte Schatzung. Fr.	Zusammenzug der Gebäude-Schatzung eines jeden Eigenthümmers, so wie der ganzen Gemeinde. Fr.	Bemerkungen.
				Hauptlinie							
1811.	August	29.	Wittwen Barbara Steiniger.	Hofmagazin	489	gut gebautes Ringmauergut	2200	1740		1740	
"	"	"	Ludwig Hofmeister	d°	484	mittelmäßiges Ringmauergut	2100	1570		1570	
"	"	"	Josef Brand	d°	485	mittelmäßiges Ringmauergut	880	660		660	
"	"	"	Martin Burgmeier	d°	486	schlecht gebautes Ringmauergut	850	630		630	
"	"	"	Josef Zähner	d°	487	altes und baufälliges Ringmauergut	440	330		330	
"	"	"	Conrad Zähner	d°	488	altes gemeines Ringmauergut	1150	860		860	
"	"	"	Jacob Fiba	d°	489	altes, schlechtes Ringmauergut	820	610		610	
"	"	"	Ludwig Thiebl	d°	490	gemeines, altes ungasirtes Ringmauergut	1160	870		870	
"	"	"	Josef Rindlin	d°	491	altes, und baufälliges Taunergut von Holz	930	690		690	
"	"	"	Rudolf Lüniger	d°	492	neu gebautes Ringmauergut	2460	1840		1840	
"	"	"	Max Weingartner	d°	493	mittelmäßiges Gut: Schloß Mauer, Schloß Ringmauer	2000	1500	1500		
"	"	"	d°	d°	a.	Max Gut: von Mauer; schlecht	200	150	150	1650	
"	"	"	Jacob Bläsy	d°	494	neues Schloß dreistöckiges Gut	1400	1050		1050	
"	"	"	Jacob Hasbistorf	d°	495	gewaltiges gemeines Gut	1300	970		970	
"	"	"	Franz Josef Schmid	d°	496	gemeines, mittelmäßiges Gut	1860	1390		1390	
						Vogt das Letzte				14860	

Staatsarchiv Luzern A 1143/1

Brand-Assekuranz-Tabelle der Gemeinde Luzern im Gerichtskreise Luzern und Amt Luzern.

Datum der Einschreibung. Jahr	Monat.	Tag	Namen und Geschlecht des Eigenthümmers.	Benennung des Orts, Hofes oder Gebäudes.	Nummero des Hauses.		Benennung und Beschreibung der Gebäude.	Gutächtliche Schatzung der Beamten nach dem wahren Werthe. Fr.	Schatzung des Eigenthümmers. Fr.	Von der Regierung festgesetzte Schatzung. Fr.	Zusammenzug der Gebäude-Schatzung eines jeden Eigenthümmers, so wie der ganzen Gemeinde. Fr.	Bemerkungen.
				Quartier								
1811.	August.	29.	Elisabetha Pfistin, gnd: Pfisterin.	Pfisterwagen.	497.	...	ungarindes dreistundes Ringelgäuli, sammt güldschlüssel	2400	2100	2100		
"	"	"	D°	D°	"	A.	Farbgäuli, sammt dem Ringel	1160	870	870		
"	"	"	D°	D°	"	B.	Ringelgäuli bey den Heidelaugeln	920.	690	690	3660	
"	"	"	Ludwig Baumoos, Fuhrm.	D°	496	...	Mittelmäßiges Ringelgäuli	1120	840		840	
"	"	"	Franz Joseph Krieg: zum Pfl.	D°	500	...	Mittelmäßiges Ringelgäuli	820	610		610	
"	"	"	Ignatz Gnehmann: zum Pfl.	D°	500		Schlechtes Ringelgäuli	750	560		560	
"	"	"	Barbara Geßlatt, zum Pfl.	D°	500		D°	520	790.		990	
"	"	"	Anderegg Hubm	D°	501	...	Feldig, Taglöhnergäul	200.	150		150	
"	"	"	Christof Hilti	D°	502	...	Mittelmäßiges Ringelgäul, sammt Holzgäul	1250	970.		930	
"	"	"	Aloys Bruk	D°	503 504	...	Ringelgäul: güldschlüssel sammt Holzgäul	1700.	1270		1270	
"	"	"	Josef Meyer	D°	505.	...	Wohl, böses Gäul den Holz	560	420.		420	
"	"	"	Ludwig Baumann, Organist	D°	506	...	Mittelmäßiges Ringelgäul	1000	750.		750	
"	"	"	Caspar Meyer	D°	507	...	Gemeines Holzgeng Taglohn	700	520.		520	
"	"	"	Baschi Hilti, Krämer	D°	506	...	Schlechtes Gäul - Hinds Holz, Hinds Ringel	560	420		420	
"	"	"	Hans Hasenmann	D°	509.	...	Mittelmäßiges, Holzgeng Taglohn	880.	660		660	
							40 der Latus				11180	

Staatsarchiv Luzern A 1143/1

46.

Brand-Assekuranz-Tabelle der Gemeinde Luzern im Gerichtskreise Luzern und Amt Luzern

Datum der Einschreibung. Jahr	Monat.	Tag	Namen und Geschlecht des Eigenthümmers.	Benennung des Orts, Hofes oder Gebäudes.	Nummero des Hauses.		Benennung und Beschreibung der Gebäude.	Gutächtliche Schatzung der Beamten nach dem wahren Werthe. Fr.	Schatzung des Eigenthümmers. Fr.	Von der Regierung festgesetzte Schatzung. Fr.	Zusammenzug der Gebäude-Schatzung eines jeden Eigenthümmers, so wie der ganzen Gemeinde. Fr.	Bemerkungen.
				Stadtlinie.								
1811.	August	23.	Kaufmännische Gesellschaft	Rathhausgasse	510.		altes, hölzernes Gäßchen	420	210		210	
"	"	"	Jacob Pfyffer	d°	511.		altes, ziegelnes Haus und Holz	560	420		420	
"	"	"	Gaßner Amlehn	d°	511.	a.	Neues Gäßchen	1200	900.		900	
"	"	"	Aloys Rüttimann	d°	512		Haus und Holz, unbrennt	920.	690.		690	
"	"	"	Jacob Hofmann	d°	513		Mittelmäßiges Ringelgäßchen	880	660.		660	
"	"	"	Franz Krauß	d°	513	a.	Neues hölzernes Haus	1200	970		970	
"	"	"	Placid Schumacher	d°	514		brennendes Ziegelhaus, i Pod Mauer, noch aufzubauen	4000.	3000	3000		
"	"	"	d°.	d°	"	a.	Neue Scheune	2400	1400	1800		
"	"	"	d°	d°	515		Haus- und Thor Thür, Fenst Mauer, Fenst Ringel	3300	2470	2470		
"	"	"	d°	d°	"	a.	neue Scheune, i Pod Mauer	2800	2100.	2100		
"	"	"	d°	d°	"	b.	Brunnenhäuschen; neue Thür	700	520	520		
"	"	"	d°	d°	"	c.	Brunnen Thurmhaus: neu Röhrwerk	1400	1050	1050		
"	"	"	d°	d°	"	d.	Neuen noch zu bauenden Scheune	3500	2620	2620		
"	"	"	d°	d°	"	e.	Kindbettscheune, mittelmäßig	1160	870	870	14430	
"	"	"	Johann Weingarten	d°	516		Neues, und noch zu bauendes Haus	14000.	10500	10500		
							41 Neue Latten				18380	

Staatsarchiv Luzern A 1143/1

Brand-Assekuranz-Tabelle der Gemeinde Luzern im Gerichtskreise Luzern. und Amt Luzern

Datum der Einschreibung. Jahr	Monat.	Tag	Namen und Geschlecht des Eigenthümmers.	Benennung des Orts, Hofes oder Gebäudes.	Nummero des Hauses.		Benennung und Beschreibung der Gebäude.	Gutächtliche Schätzung der Beamten nach dem wahren Werthe. Fr.	Schatzung des Eigenthümmers. Fr.	Von der Regierung festgesetzte Schatzung. Fr.	Zusammenzug der Gebäude-Schatzung eines jeden Eigenthümmers, so wie der ganzen Gemeinde. Fr.	Bemerkungen.
				Stadtviertel						10500		
1811	August	29.	Johann Rüttimann	Stadtmauer	516	A.	Gemeines, altes Neben-Gebäude zusammen	1540	1180	1180		
"	"	"	do	do	"	B.	Großes Scheune, mittelmäßiges Dach	4100	3070	3070		
"	"	"	do	do	524	C.	Hausmeisti, Heuhl und gebäud	2400	1400	1800		
"	"	"	do	do	525	D.	Taunenhäuschen Mauer, mittelmäßig	2300	1720	1720		
"	"	"	do	do	525	E	Schweine-Häuschen, mittelmäßig	400	300	300	18570	
"	"	"	Stadtspital	do	517		Dry alten Gemeinden-Gebäuden zugethan				5720	
"	"	"	Johann Häusli	do	518		Mauer Haus; westen Dach den Mauer; den oberen den Holz	2550.	2660		2660	
"	"	"	Carlen Bürn	do	518.	A.	Gemeines Holzgemach Haus, samt 4 Mägdstüglen	6000	4500	4500		
"	"	"	do	do	"	B.	Pferdstall den Mauer, und Holz geschl	340.	470.	430		
"	"	"	do	do	"	C	Zehn-Tanne; Mauergebäuden	630.	470	470	5400	
"	"	"	Andingar Balthasar	do	519.		Häuschen, den Ringel, und Holz, geschl	2000.	1500	1500		
"	"	"	do	do	"	A.	Holzungel-Hausen	950	710	710	2210	
"	"	"	Johann Bachmann	do	520		alten, geschl Haus; Heuhl Ringel, Heuhl Holz	840	630		630	
"	"	"	Carlen Fleckenstein	do	521		Taunenhäuschen, den Holz; alt und baufor	1600	800	800		
"	"	"	do	do	"	A.	Scheune, ganz den Holz; geschl	1300	650.	650		
							42 Kapitalien			1450	35190	

Staatsarchiv Luzern A 1143/1

Brand-Assekuranz-Tabelle der Gemeinde Luzern im Gerichtskreise Luzern und Amt Luzern.

50.

Datum der Einschreibung. Jahr	Monat.	Tag	Namen und Geschlecht des Eigenthümmers.	Benennung des Orts, Hofes oder Gebäudes.	Nummero des Hauses.		Benennung und Beschreibung der Gebäude.	Gutächtliche Schatzung der Beamten nach dem wahren Werthe. Fr.	Schatzung des Eigenthümmers. Fr.	Von der Regierung festgesetzte Schatzung. Fr.	Zusammenzug der Gebäude-Schatzung eines jeden Eigenthümmers, so wie der ganzen Gemeinde. Fr.	Bemerkungen.
				Stadtlein						1450		
1811	August.	29.	Xaver Fleckenstein	Obermusegg	521.	B.	Wasserhaus, und Hanfreibestall, zusch.	250	120	120		
"	"	"	do	do	"	C.	Torfhaus; gutes Dach	100	90	90		
"	"	"	do	do	522.		Heuhaus; mittelmäßiges Dach	1300	2250	2250		
"	"	"	do	do	"	A.	ganz neues Wohnhaus, ohne Hinderhaus, gleich im Werth, gusammen	2300	1150	1150		
"	"	"	do	do	"	B.	Remise dem Ringel; gut	440	220	220		
"	"	"	do	do	"	C.	Hofraithaus dem Ringel, gut	300	150	150	5430	
"	"	"	Stadtgemeinde	do	523		Neubau Wagn &c: beym neuen Gemeindegebäude Angeschrieben				2530	
"	"	"	Johann Ringgenberg	do	524.		Hausmatt Baumgarten: beyläufig 316 Viertel C: Angeschrieben					
"	"	"	do	do	525.		Baumgarten: beyläufig 316. Viertel B. Angeschrieben					
"	"	"	Stadtgemeinde	do			Einzelne Felder, Hanfbau Tanzsaal, Pulverthurmgäßgale beym neuen Gebäude	-	-	-	1120	
"	"	"	Franz Joseph Segesinger	do	526		Baumgarten; mittelmäßig	1160	870	870		
"	"	"	do	do	"	A.	Neuen Behausung; neuem Mauers, ohne Holz	3000	2250	2250	5120	
"	"	"	jüngern Hermann	do	527.		Holzmatt Garten; mittelmäßig	1400	1050	1050		
"	"	"	do	do	"	A.	Behausung, mittelmäßig	1360	1090	1090	2440	
"	"	"	Rochus Waldmeisels Sohn	do	528		Ringelgarten; 3/4 neu; 1/4 alt	5000	3750	3750		
"	"	"	do	do	"	A.	Nagelschmiden dem Mauers; alt	560	420	420	4170	
							43 Lots Latus				18810	

Staatsarchiv Luzern A 1143/1

Brand-Assekuranz-Tabelle der Gemeinde Luzern. im Gerichtskreise Luzern. und Amt Luzern.

Datum der Einschreibung. Jahr	Monat.	Tag	Namen und Geschlecht des Eigenthümmers.	Benennung des Orts, Hofes oder Gebäudes.	Nummero des Hauses.		Benennung und Beschreibung der Gebäude.	Gutächtliche Schatzung der Beamten nach dem wahren Werthe. Fr.	Schatzung des Eigenthümmers. Fr.	Von der Regierung festgesetzte Schatzung. Fr.	Zusammenzug der Gebäude-Schatzung eines jeden Eigenthümmers, so wie der ganzen Gemeinde. Fr.	Bemerkungen.
1811.	August	24.	Josef Solothurn Baumgartner	Spreuwagner-Quartier	530	---	Brunnhaus, gut gebaut.	4200	3150	3150		
"	"	"	dto.	dto	-	a	Haus-Magazin von Mauren, mittelmäßig	510	380	380		
"	"	"	dto.	dto	-	b	Hartum-Häuschen von Ringel, mittelmäßig	700	520	520		
"	"	"	dto	dto	"	c.	Holzhaus, ganz von Holz	160	120	120		
"	"	"	dto	dto	"	d.	Hartmannhaus von Ringel	460	340	340		
"	"	"	dto.	dto	"	e	Baumannhaus, von Holz, mittelmäßig	2000	1500	1500		
"	"	"	dto	dto	"	f	Behausung, von Holz, mittelmäßig.	1440.	1040	1080		
"	"	"	dto	dto	"	g	Neues Behausung, gut gebaut	920	690	690		
"	"	"	dto.	dto	"	h.	Wasch-Haus und Behausstall	320	240	240	8020	
"	"	"	Marschal Baumgartner Solothurn	do	531.	---	das große neuen Behausen, doppelig aufgebaut	16600	12950	12960		
"	"	"	do	do	"	a	das ganze Anbaugbäuln	7500	5620	5620		
"	"	"	dto	dto	"	b	Baumhaus	300	220	220		
"	"	"	dto	dto	"	c	gut gebauten Behausen	2100.	1570	1570		
"	"	"	dto	dto	"	d.	gut gebauten Behausen	560.	420	420		
"	"	"	dto.	dto	"	e	gut gebauten Holzhaus	240.	210.	210	21990	
							44 Auf Latus				30010	

Staatsarchiv Luzern A 1143/1

52

Brand-Assekuranz-Tabelle der Gemeinde Luzern im Gerichtskreise Luzern und Amt Luzern.

Datum der Einschreibung. Jahr	Monat.	Tag	Namen und Geschlecht des Eigenthümmers.	Benennung des Orts, Hofes oder Gebäudes.	Nummero des Hauses.		Benennung und Beschreibung der Gebäude.	Gutächtliche Schatzung der Beamten nach dem wahren Werthe. Fr.	Schatzung des Eigenthümmers. Fr.	Von der Regierung festgesetzte Schatzung. Fr.	Zusammenzug der Gebäude-Schatzung eines jeden Eigenthümmers, so wie der ganzen Gemeinde. Fr.	Bemerkungen.
				Quartier.								
1851.	August	24.	Hahn Franz Xaver.	Hofmatzagn.			Haus, Scheuer, und Anbauzeller	29000	14500	14500		
"	"	"	do.	do.			Hof an dem Haus angebauten Mosten	17500	8750	8750		
"	"	"	do.	do.			dem Anbau an dem obern Hof	4200	2100	2100		
"	"	"	do.	do.			dem Anbau an dem Kreuzgaß	2320	1160	1160		
"	"	"	do.	do.			dem Schopfanbau	920	460	460	26970	
"	"	"	Christof Rüttimann	Hofmatzgaß	592		Mosgebäudes Haus	9000	6750	6750		
"	"	"	do.	do.	"	a.	Hausgaß, bey Ulmann, und Ringel	420	210	310	7060	
"	"	"	do.	do.	593		Baumgaß bey Holz, gut gebaut	2600	1950	1950		
"	"	"	do.	do.	"	a.	Scheune, Hensli gut, Hensli mittelmäßig	1400	1050	1050	3000	
"	"	"	Georges Xaver Crauer	do.	594		Baumgaß, Hinbau klein	1860	1290	1290		
"	"	"	do.	do.	"	a	Neue Scheune bey Holz	1400	1050	1050		
"	"	"	do.	do.	"	b.	Scheunlein	250	160	180		
"	"	"	do.	do.	595		Haus Hensli Manns, Hensli Ringel, klein	1600	1200	1200	3820	
"	"	"	Caspar Meyer	do.	596		Meiers Ringelgut	600	600		600	
"	"	"	Rheinwald Capitain Hefelingers	do.	597		Gut, u mosländgebautes Haus	6000	4500		4500	
							45 tes Latus				45950	

Staatsarchiv Luzern A 1143/1

Brand-Assekuranz-Tabelle der Gemeinde Luzern im Gerichtskreise Luzern und Amt Luzern

Datum der Einschreibung. Jahr	Monat.	Tag	Namen und Geschlecht des Eigenthümmers.	Benennung des Orts, Hofes oder Gebäudes.	Nummero des Hauses.		Benennung und Beschreibung der Gebäude.	Gutächtliche Schatzung der Beamten nach dem wahren Werthe. Fr.	Schatzung des Eigenthümmers. Fr.	Von der Regierung festgesetzte Schatzung. Fr.	Zusammenzug der Gebäude-Schatzung eines jeden Eigenthümmers, so wie der ganzen Gemeinde. Fr.	Bemerkungen.
				Spreuerei.								
1811.	August	21.	Joseph Bucher	Hofstatt.	538		altes, schlechtes Ringelhaus; steht noch in Anfrage	1160	870		870	
"	"	"	Joseph Hunkeler	d°.	539		hölzernes und gebrechliches Haus; Abbau noch in Arbeit	2200	1650		1650	
"	"	"	Wittwe N. A. Ostermann, geb. Unger	d°	540		altes, bösses Hauschen; theils Ringel, theils Holz	700	520		520	
"	"	"	Knorrings Erben zu Z.	d°	541		Neues, noch aufgebautes Haus	6200	4650		4650	
"	"	"	Kloster Eng. Mar. Anna im Burg	d°	542		Mittelmäßiges Ringelhaus	1600	1200	1200		
"	"	"	d°	d°		A.	Kirche, samt Katharinen, mittelmäßig	6500	4870	4870		
"	"	"	d°	d°		B	Kloster, und Kreuzhaus, altes, gemeines Bau	10000	7500	7500		
"	"	"	d°	d°		C	Waschhaus, ganz gemeines, ganz von Holz	920	690	690		
"	"	"	d°	d°		D	Magazin von Mauer, altes Bau	2800	2100	2100		
"	"	"	d°	d°		E	Gemeinhaus, baufälliges Ringelgebäude	460	340	340		
"	"	"	d°	d°		F.	Gemeins-Werkstatt von Ringel, bös, u. alt	420	310	310		
"	"	"	d°	d°		G	Gemein, mittelmäßig	1860	1390	1390		
"	"	"	d°	d°	543		altes gemeines Ringelhaus, samt angebauter Scheune	1700	1270	1270	19670	
"	"	"	Knorrings Erben	d°	544		gemeines Ringelhäuschen	1120	840		840	
"	"	"	Jakob Hartmann Pfister	d°	545		altes gemächtes Haus	2100	1570		1570	
							46 Stück Vieh				29770	

Staatsarchiv Luzern A 1143/1

5/

Brand-Assekuranz-Tabelle der Gemeinde Luzern im Gerichtskreise Luzern und Amt Luzern.

Datum der Einschreibung. Jahr	Monat.	Tag	Namen und Geschlecht des Eigenthümmers.	Benennung des Orts, Hofes oder Gebäudes.	Nummero des Hauses.		Benennung und Beschreibung der Gebäude.	Gutächtliche Schatzung der Beamten nach dem wahren Werthe. Fr.	Schatzung des Eigenthümmers. Fr.	Von der Regierung festgesetzte Schatzung. Fr.	Zusammenzug der Gebäude-Schatzung eines jeden Eigenthümmers, so wie der ganzen Gemeinde. Fr.	Bemerkungen.
				Hirslins.								
1811	August	24.	Jakob Hartmann Hessen	Hessengaß.	545.	a	Behausung den Holz, mittelmäßig	500	370		370	
"	"	"	d°	d°	"	b.	Hölzernes Holzhäusl	140	100		100	
"	"	"	d°	d°	"	c	Scheuren, mittelmäßiges Dach	1000	750.		750	
"	"	"	d°	d°	"	d	Hofmatzhäusl den Ringel	630.	470		470	
"	"	"	Hudon Hunn	d°	546		Mittelmäßiges Ringelbau, sand Anhang, so noch im Bau	1860	1390		1390	
"	"	"	Balthasar Bucholzers	d°	547.		altes, baufälliges Ringelhäuschen	180	120		130	
"	"	"	Jacob Kistler	d°	"	a.	Hölzernes Häuschen	460	230.		230	
"	"	"	Balthasar Bucholzers	d°	548		mittelmäßiges Ringelhäusl	1520	1150	1150		
"	"	"	d°	d°	"	a	Scheunlein, mittelmäßig	560	420	420	1570	
"	"	"	Carl Hessen	d°	549		Hinterhaus, mittelmäßig	2700	2020		2020	
"	"	"	Kaplaneihaus	d°	550		Geistlichenhäusl: bey dem Hinterhaus begriffen				5250	
"	"	"	Obrist Joseph Traxler	d°	551		altes, hölzernes Ringelbau, sand Stall, u Remise	2100	1570		1570	
"	"	"	Ignatz Hessen	d°	552		Haus: 1/2 Stock Mauer; 2/2 Ringel; altes mittelmäßig	3000	2250		2250	
"	"	"	Joseph Hudon Krauer	d°	553		Haus: 1/2 Stock Mauer; 2/2 Ringel, altes mittelmäßig	3100	2320	2320		
"	"	"	d°	d°	"	a.	Stall, und Holzhäusl; gutes Dach	600	450	450	2770	
							47 des Textes				18870	

Staatsarchiv Luzern A 1143/1

Brand-Assekuranz-Tabelle der Gemeinde Luzern im Gerichtskreise Luzern und Amt Luzern

Datum der Einschreibung. Jahr	Monat.	Tag	Namen und Geschlecht des Eigenthümmers.	Benennung des Orts, Hofes oder Gebäudes.	Nummero des Hauses.		Benennung und Beschreibung der Gebäude.	Gutächtliche Schatzung der Beamten nach dem wahren Werthe. Fr.	Schatzung des Eigenthümmers. Fr.	Von der Regierung festgesezte Schatzung. Fr.	Zusammenzug der Gebäude-Schatzung eines jeden Eigenthümmers, so wie der ganzen Gemeinde. Fr.	Bemerkungen.
				Quartier.								
1811.	August	24.	Ludwig Frey	Pfistergaß.	554		Haus: 1/4 Stock Mauer; oben Riegel; außen gut reparirt	3500	2620	2620		
.	.	.	d°	d°	.	a.	Mittelmäßiges Scheuerli	220	160	160	2780	
.	.	.	Oberst Josef Traxler	d°	555.		Haus: 1/4 Stock, Mauer; oben Zichen-Riegel; inwendig wohl ausgebaut	7000	5250	5250		
.	.	.	d°	d°	.	a.	Magazin, samt Hünerhaus	560	420	420	5670	
.	.	.	Wittwe Antonia Grütter	d°	556		Riegelhaus; baulos	2750	2060	2060	2060	
.	.	.	Staat	d°	.		Obere Kasern bey den Staatsgebäuden	-	-	-	3600	
.	.	.	Franz Josef Schobinger	d°	557.		Gutes, mittelmäßig ausgebautes Haus	4200	3150	3150	3150	
.	.	.	Carl Gloggner	d°	558		Haus; mittelmäßig im Ganzen	3750	2700	2700	2700	
.	.	.	Wittwe K: M: Brunner	d°	559		Haus; theils Mauer, theils Riegel; mittelmäßig	3150	2360	2360		
.	.	.	d°	d°	.	a.	Stall, und Scheuerlein; gut im Bau	400	300	300	2660	
.	.	.	Josef Martin Dub	d°	560.		Mittelmäßiges Haus von Mauer; Dachstuhl gut	3750	2200.		2200	
.	.	.	Gebrüder Brunner	d°	561		Haus, und Dachstuhl gut	3800	2850		2850	
.	.	.	Carl Faßbind	d°	562		Haus; theils Mauer, theils Riegel	1860	1390		1390	
.	.	.	Stadtspital	d°	563		St Jacobs Spital: bey den Gemeinde-Gebäuden	-	-	-	900	
.	.	.	Wangelerische Kinder	d°	564		Mittelmäßiges Haus; theils Mauer, theils Riegel	3000	2250		2250	
.	.	.	Kloys Gloggner	d°	565		Haus; gut in Mauern; Einbau mittelmäßig	2100	1570	1570		
.	.	.	d°	d°	.	a.	Kleine, schlechte Scheuer	140	100.	100	1670	
							48tes Latus				33880	

Staatsarchiv Luzern A 1143/1

Brand-Assekuranz-Tabelle der Gemeinde Luzern im Gerichtskreise Luzern und Amt Luzern

Datum der Einschreibung. Jahr	Monat.	Tag	Namen und Geschlecht des Eigenthümmers.	Benennung des Orts, Hofes oder Gebäudes.	Nummero des Hauses.		Benennung und Beschreibung der Gebäude.	Gutächtliche Schatzung der Beamten nach dem wahren Werthe. Fr.	Schatzung des Eigenthümmers. Fr.	Von der Regierung festgesetzte Schatzung. Fr.	Zusammenzug der Gebäude-Schatzung eines jeden Eigenthümmers, so wie der ganzen Gemeinde. Fr.	Bemerkungen.
				Quartier.								
1811	August	24.	Stadtgemeinde	Pfistergasse	566		Haus unter Kaisergasse	16000	12000	12000	12000	ist bey dem Gemeinde-Gebäude eingetragen
"	"	"		do	567							ist zu Schätzung ab dieser Kaisergasse abgetragen worden
"	"	"	Klöster Hangenbuch seelig Erben	do	568		Haus: 1/2 Theil Mauer; ohne Ringel; neu gebaut	3500	2620	2620		
"	"	"	do	do	"	a.	Holzhäuschen; neu	140	100	100	2720	
"	"	"	Stadtgemeinde Kaisermann	do	569		Haus von Ringel, alt, und baufel	1150	860	860	860	ist bey dem G. Geb. eingetragen
"	"	"	Josef Winkmann	do	569	a.	Hausgemeinden, neu von Mauer	500	370	370		
"	"	"	do	do	569	b.	Hausgarten von Holz; eingef	250	180	180	550	
"	"	"	Ludwig Fischbach	do	570		Haus: gemein im ganzen	3260	2440		2440	
"	"	"	Josef Fenner	do	571		Haus: gutes Bau, steinen mittelmäßig	3500	2620		2620	
"	"	"	Dionisian Jurgilgisen Erben	do	572		gut, und wohl aufgebautes Haus	3800	2850		2850	
"	"	"	Xaver Fuchs	do	573		gut gebautes, à bestehendes aufgemachtes Haus	5750	4310	4310		
"	"	"	do	do	"	a.	Stall à Remise neu	450	330	330	4640	
"	"	"	Stadtgemeinde	do	574		Brunn-Anlage neu: bey dem neu: Gebäuden begriffen				2550	
"	"	"	do	do	575		— Kirche à Spital do	do			15640	
"	"	"	do	do	576		— do	do			1490	
"	"	"	do	do	577		Brunn Hof	do	do		2240	
"	"	"	Stadt	do	-	-	Andere Häuser bey den Stadtgebäuden	-	-	-	9400	
											69000	

49 Haus Taxen

Staatsarchiv Luzern A 1143/1

Brand-Assekuranz-Tabelle der Gemeinde Luzern im Gerichtskreise Luzern. und Amt Luzern.

Datum der Einschreibung. Jahr	Monat.	Tag	Namen und Geschlecht des Eigenthümmers.	Benennung des Orts, Hofes oder Gebäudes.	Nummero des Hauses.		Benennung und Beschreibung der Gebäude.	Gutächtliche Schatzung der Beamten nach dem wahren Werthe. Fr.	Schatzung des Eigenthümmers. Fr.	Von der Regierung festgesetzte Schatzung. Fr.	Zusammenzug der Gebäude-Schatzung eines jeden Eigenthümmers, so wie der ganzen Gemeinde. Fr.	Bemerkungen.
				Quartier								
1811.	August	24	Joseph Bossard	Hirschengass	576		gut gebäudtes Eingehäus	2250	1660	1680		
"	"	"	d°	"	"	a.	d° neu	1500	1120	1120	2800	
"	"	"	Augustin Bünkmann	d°	579		altes baufälliges Hauschen	500	270	370		
"	"	"	d°	d°	"	a.	Waschhäuschen, mittelmäßig	200	150	150	520	
"	"	"	Jacob Franz Heglatt	d°	580		feld- und baufälliges Häuschen von Holz	420	310		310	
"	"	"	Michael Hüsslermanns	d°	581		Häuschen, Theils Eingel, Theils Holz	650	460		480	
"	"	"	Stadtgemeinds-Hospital	d°	582		Haus- und Eingel-Gemeinds-Gebäuden begriffen				450	
"	"	"	Ludwig Bachmann, Organist	d°	583		Häuschen, alt und schlecht von Holz	500	370		370	
"	"	"	Maria Anna Bünkmann	d°	584		fast neuen Eingelhäuschen	960	720		720	
"	"	"	Heinrich Bünnelles	d°	585		Häuschen von Holz mit einem Schindeln Dach; ganz bös	180	170		130	
"	"	"	Stadtgut Wenzlen	d°	586		obignem gleich	160	170			
"	"	"	Aloys Bünkes	d°	"	a.	Häuschen; Theils Eingel, Theils Holz; mittelmäßig	500	370		500	
"	"	"		d°	587							Für 2 Häuser Schatzung der neuen Schatzungsgütten abgezogen
"	"	"		d°	588							
"	"	"	Stadtgemeinds	d°	589.		Eing. Haus-Gemeinds-Gebäuden begriffen				1870	Hospital im Eichen
							Eichen Pfähl- Zimmerhütte, Brunnstube, Magazinhof, Einstellung und Ställ - Eing. Haus-Gemeindsgebäuden				4990	
							Für Katter				13140	

Staatsarchiv Luzern A 1143/1

Brand-Assekuranz-Tabelle der Gemeinde Luzern im Gerichtskreise Luzern und Amt Luzern.

Datum der Einschreibung. Jahr	Monat	Tag	Namen und Geschlecht des Eigenthümmers.	Benennung des Orts, Hofes oder Gebäudes.	Nummero des Hauses.		Benennung und Beschreibung der Gebäude.	Gutächtliche Schatzung der Beamten nach dem wahren Werthe. Fr.	Schatzung des Eigenthümmers. Fr.	Von der Regierung festgesezte Schatzung. Fr.	Zusammenzug der Gebäude-Schatzung eines jeden Eigenthümmers, so wie der ganzen Gemeinde. Fr.	Bemerkungen.
1811.	August	24	Kleinrath Cajetan Schillinger	Quartier Pfistergaß	590		Haus: 1 Stock Mauer, obere Riegel; mittelmäßig	1680	1260		1260	
"	"	"	Schobingerische Kinder	d°	591		Häuschen; theils Riegel, theils Holz; alt u. schlecht	560	420		420	
"	"	"	Xaver Gloggner selig Kinder	d°	592		Neues Haus, theils Mauer, theils Riegel, Einbau mittmäß.	3650	2730	2730		
"	"	"	d°	d°	"	A.	Gärbe-Gebäude; theils Mauer; theils Holz; samt Anbau	1860	1390	1390		
"	"	"	d°	d°	"	B.	Gartenhäuschen, mit Wohnung	400	300	300	4420	
"	"	"	.....	.....	593			.....	.....	.....	.....	Kein Gebäude unter dieser N°
"	"	"	Heinrich Sidler	d°	594		Riegelhaus; zum Theil neu gebaut	1400	1050	1050	1050	
"	"	"	Ludwig Vonmoos	d°	595		Neues Häuschen; theils Mauer, theils Riegel	1460	1090	1090	1090	
"	"	"	Stadtgemeinde: Spital	d°	596		Blatterhaus: bey den Gemeinde-Gebäuden begriffen	.....	.....	.....	1310	
"	"	"	Xaver Hurters seglich Erben	d°	597		Haus: theils Mauer; theils Riegel; Einbau schlecht	1860	1390	1390	1390	
"	"	"	Der Staat	d°	598		Haus: theils Mauer; theils Holz; mittelmäßig	3800	2850	2850		
"	"	"	d°	d°	"	A.	Gemauertes Waschhaus	280	210	210		
"	"	"	d°	d°	"	B.	Pferdstall, und Scheuerli; guter Bau	800	600	600	3660	
"	"	"	Ulrich Amstein	d°	599		Schlechtes gewächtetes Häuschen	540	400	400		
"	"	"	Xaver [illegible]	d°	[illegible]	A.	Ziegel-Behälter, von Holz	210	150	150	550	
							51ter Latus				15150	

Staatsarchiv Luzern A 1143/1

Brand-Assekuranz-Tabelle der Gemeinde Luzern im Gerichtskreise Luzern und Amt Luzern.

Datum der Einschreibung. Jahr	Monat.	Tag	Namen und Geschlecht des Eigenthümmers.	Benennung des Orts, Hofes oder Gebäudes.	Nummero des Hauses.		Benennung und Beschreibung der Gebäude.	Gutächtliche Schatzung der Beamten nach dem wahren Werthe. Fr.	Schatzung des Eigenthümmers. Fr.	Von der Regierung festgesetzte Schatzung. Fr.	Zusammenzug der Gebäude-Schatzung eines jeden Eigenthümmers, so wie der ganzen Gemeinde. Fr.	Bemerkungen.
				Quartier-								
1811.	August	24.	Xaver Wilhelm	Hirschengasse.	600		Brennhaus, Taschen-Hecht, Ringel, Heitzholz	1200	900		900	
"	"	"	Franzisca Hüsser	d°	601		altes, baufestes Taschen, Heitz, Mauer, Heitz Ringel	760	580		580	
"	"	"	Josef Ignaz Meyer	d°	602		altes, steinernes Ringelhaus	1400	1050		1050	
"	"	"	Josef Heinrich, Burgerssohn	d°	603		Mittelmäßiges Ringelhaus	1600	1200		1200	
"	"	"	Maria Anna Hausmann	d°	604		Neues Haus: Heitz Mauer, Heitz Holz	1640	1260	1260		
"	"	"	d°	d°	"	a.	Mittelmäßiges Schweinestall	750	260	260	1520	
				d°	605							-
"	"	"	Klosterfrauenstift	d°	606		altes Taschen, Heitz Mauer, Heitz Ringel	1750	1310	1310	1310	
"	"	"	Christina Rüttimann, Metzgers-Tochter	d°	607		Mittelmäßiges Haus, samt angebautem Schweinestall	2560	1920		1920	
"	"	"	Josef Ebi	d°	608		Haus, Heitz Mauer, Heitz Ringel, neu	3000	2250		2250	
"	"	"	Xaver Meyer	d°	609		Taubstall, altes Ringelhäuschen	600	450		450	
"	"	"	Ludwig Hausmann/Hofbauer und Elisabeth Schumacherinn	d°	610		Mittelmäßiges Ringelhäuschen	1160	870		870	
"	"	"	Anton Thomann	d°	611		Haus: Heitz Mauer, Heitz Ringel	1660	1090	1090		
"	"	"	d°	d°	"	a.	ein neues Schweinestein	460	340	340	1430	
"	"	"	Josef Rudolf Segesser	d°	612		Mittelmäßiges Ringelhäuschen; Hinterhaus steht	1660	1240	1240	1240	
							21 Pfarrhäuser				15020	

Staatsarchiv Luzern A 1143/1

Brand-Assekuranz-Tabelle der Gemeinde Luzern im Gerichtskreise Luzern und Amt Luzern.

Datum der Einschreibung. Jahr	Monat.	Tag	Namen und Geschlecht des Eigenthümmers.	Benennung des Orts, Hofes oder Gebäudes.	Nummero des Hauses.		Benennung und Beschreibung der Gebäude.	Gutächtliche Schatzung der Beamten nach dem wahren Werthe. Fr.	Schatzung des Eigenthümmers. Fr.	Von der Regierung festgesetzte Schatzung. Fr.	Zusammenzug der Gebäude-Schatzung eines jeden Eigenthümmers, so wie der ganzen Gemeinde. Fr.	Bemerkungen.
				Hauptlin								
1811.	August	21.	Ob. Gemeinds	Hirschengas.	614	615	Haus: bey den Gemeinds-Gebäuden begriffen	-	-	-	1310	
"	"	"	Joseph Arnd	d°	615	-	Haus: gemein, samt Anbau den Ringel	2500	2620	2620		
"	"	"	d°	d°	-	a.	das Farbhaus: in gutem Zustande	700	520	520	3140	
"	"	"	Andreas Lerchgiesser sel. Erben	d°	616	-	Mittelmässiges Haus: samt angebauten Schweinstall	1400	1050	1050		
"	"	"	d°	d°	-	a.	Mittelmässiges Behausen von Holz	800	800	800	1650	
"	"	"	Jacobus Mazzola, gnt: Falcini	Krützgas.	617	-	Haus: samt Anstalten	660	490	490		
"	"	"	d°	d°	-	a.	ein Bauernhaus	160	120	120	610	
"	"	"	Hs. Jacob Arnd	Obere Gasse.	618	-	Haus; mittelmässig	720	540	540		
"	"	"	d°	d°	-	a.	Behausung; schlecht	440	330	330		
"	"	"	d°	d°	-	b.	Behausung;	280	210	210		
"	"	"	d°	d°	-	c.	ein Schweinstall	360	270	270	1350	
"	"	"	Hr. Jacob Hartmann	Schmidgasse	619	-	Haus; mittelmässig	1400	1050	1050		
"	"	"	d°	d°	-	a	Behausung; mittelmässig	800	800	800		
"	"	"	d°	d°	-	b.	Baumgarten; gut	1000	750	750	2400	
							52 hieher Latus				10460	

Staatsarchiv Luzern A 1143/1

Brand-Assekuranz-Tabelle der Gemeinde Luzern im Gerichtskreise Luzern und Amt Luzern

Datum der Einschreibung. Jahr	Monat.	Tag	Namen und Geschlecht des Eigenthümmers.	Benennung des Orts, Hofes oder Gebäudes.	Nummero des Hauses.		Benennung und Beschreibung der Gebäude.	Gutächtliche Schatzung der Beamten nach dem wahren Werthe. Fr.	Schatzung des Eigenthümmers. Fr.	Von der Regierung festgesetzte Schatzung. Fr.	Zusammenzug der Gebäude-Schatzung eines jeden Eigenthümmers, so wie der ganzen Gemeinde. Fr.	Bemerkungen.
1811.	August	25.	Josef Brünner, Sohn	Rank-hof.	620		Gewächtetes Haus; mittelmässig	1600	1200	1200		
"	"	"	d°	d°	"	A.	Scheuer; ganz von Holz, mittelmässig	1800	1350	1350		
"	"	"	d°	d°	"	B.	Seifensiederey; ganz neu	1800	1350	1350		
"	"	"			621		Das Haus: 1ter Stock Mauer, 2t Riegel; mittelmässig	1800	1350	1350		
"	"	"	d°	d°	"	A	Das Bauernhaus: theils Mauer, theils Riegel; baulos	1280	960	960		
"	"	"	d°	d°	"	B	Mosstrotte; ganz neu eingerichtet	800	600	600		
"	"	"	d°	d°	"	C.	Eine untermauerte gute Scheuer	2800	2100	2100		
"	"	"	d°	d°	"	D.	Holzspeicher; schlecht	240	180	180		
"	"	"	d°	d°	"	E.	Schweinstall von Holz; gut	180	130	130	9220	
"	"	"	Ludwig Meyer-Ronca	Tabackstampfe	622		Das Gebäude, mit laufenden Geschirr; in gutem Zustande	2600	1950		1950	
" +	"	"	Melchior Hegli	Vorder-Schachen	623		Neu gebautes, gewächtetes Haus	1500	1120	1120		
"	"	"	d°	d°	"	A	Gute Scheuer, ganz von Holz	1400	1050	1050		
"	"	"	d°	d°	"	B.	Holzschopf, und Schweinstall	200	150	150	2320	
" +	"	"	Gebrüder Brun	Hüningen	624		Herrenhaus von Mauer, guter Bau	2800	2100	2100		
"	"	"	d°	d°	"	A.	Gemauerte Kapelle; guter Bau	400	300	300		
							53ter Latus			2400	13490	

Staatsarchiv Luzern A 1143/1

62

Brand-Assekuranz-Tabelle der Gemeinde Luzern im Gerichtskreise Luzern und Amt Luzern.

Datum der Einschreibung. Jahr	Monat.	Tag	Namen und Geschlecht des Eigenthümmers.	Benennung des Orts, Hofes oder Gebäudes.	Nummero des Hauses.		Benennung und Beschreibung der Gebäude.	Gutächtliche Schatzung der Beamten nach dem wahren Werthe. Fr.	Schatzung des Eigenthümmers. Fr.	Von der Regierung festgesetzte Schatzung. Fr.	Zusammenzug der Gebäude-Schatzung eines jeden Eigenthümmers, so wie der ganzen Gemeinde. Fr.	Bemerkungen.
										2400		
+ 1811.	August	25.	Gebrüder Brün	Hinigna	624	B.	Behaus dan Holz; mittelmäßig	1950	1010	1010		
"	"	"	do	do	"	C	Häuschen dan Holz, am Rothsee; schlecht	400	700	300	3710	
+	"	"	Jost Hasenschwanden	Mühlen-Hofstatt	625		Haus dan Holz, sand Hofes; mittelmäßig	1050	780	780		
"	"	"	do	do	"	A.	Behaus; schlechtes Holzhäu	600	600	600	1380	
+	"	"	Heinrich Hegibuger	Hinder-Hofstatt	626		Haus, Hofstatt, Hofstatt Hanf; sand angebautes Behaus alles mittelmäßig	2100	1570	1570	1570	
+	"	"	Jost Brünelin	Ober-Hofstatt	627		Wohnhaus dan Holz, gut gebaut	2600	1950	1950		
"	"	"	do	do	"	a.	Käsgaden; gut in Mauren	250	180	180		
"	"	"	do	do	"	B.	Holzhof, und Behausstall; gut	460	240	240		
"	"	"	do	do	"	C	Grosses Behaus dan Holz, schlecht	1700	1270	1270		
"	"	"	do	do	"	D	Underes Behaus; ganz Baufel	500	270	270		
"	"	"	Jakob Brünelen	do	"	E	Ein oberstes Behaus, dan Holz; mittelmäßig	1160	870	870		
"	"	"	do	do	"	F.	Behausung; schlecht	220	160	160	5140	
"	"	"	Niklaus Hofer.	Langenstrasse	624		Haus, Hofstatt Mauer, Hofstatt Hanf; sand angebautes Behausstall, u Hof; mittelmäßig	1860	1350	1350		
"	"	"	do	do	"	a.	Underes unden Behaus; gutes Hau	2200	1650	1650		
"	"	"		Underlöchli	629		Haus dan Holz; gut, u zum Theil noch aufgebaut	2100	1570	1570		
"	"	"	do	do	"	a.	Behaus; Hofstatt Mauer; Hofstatt Holz; neu	1900	1420	1420	5990	
							54 Brd Latus				17790	

Staatsarchiv Luzern A 1143/1

Brand-Assekuranz-Tabelle der Gemeinde Luzern im Gerichtskreise Luzern und Amt Luzern.

Datum der Einschreibung. Jahr	Monat.	Tag	Namen und Geschlecht des Eigenthümmers.	Benennung des Orts, Hofes oder Gebäudes.	Nummero des Hauses.		Benennung und Beschreibung der Gebäude.	Gutächtliche Schatzung der Beamten nach dem wahren Werthe. Fr.	Schatzung des Eigenthümmers. Fr.	Von der Regierung festgesetzte Schatzung. Fr.	Zusammenzug der Gebäude-Schatzung eines jeden Eigenthümmers, so wie der ganzen Gemeinde. Fr.	Bemerkungen.
1811.	Augst	25	Georg: Karl, à Ludwig Pfyffers.	Obrlöggli	690	---	gemauert; wohl gebaut	5000	3750	3750		
"	"	"	d°	d°	"	a.	gut gebautes Baumgaärt; samt Hofst, à Obermühlestall	1750	1310	1310		
"	"	"	d°	d°	"	B.	Grossen, gutes Obsbaum; Hanfs Mauer, Hanfs Holz; samt Hofst	2300	1720	1720	6780	
"	"	"	Bernard Hiebi	Rüsslibrig	691	---	Land von Holz; mittelmässig	1600	1200	1200		
"	"	"	d°	d°	"	a.	Obsbaum; Hanfs Mauer; Hanfs Holz; samt Hofst	1900	1420	1420	2620	
"	"	"	Aloyss Bucher	Wäldli-Hof	692	---	Land von Holz; samt Hofst, und Obermühlestall; mittelmässig	1100	820	820		
"	"	"	d°	d°	"	a	Gutes Obsbaum; Hanfs Mauer; Hanfs Holz	2100	1570	1570		
"	"	"	d°	d°	"	B.	Kleines Hagnaln im Wald	700	520	520	2910	
"	"	"	Josef Pfyffers von Altishofen	Hindere Moosmatt	699		Land von Holz; samt Hofst; mittelmässig	1700	1270	1270		
"	"	"	d°	d°	"	a.	Mittelmässiges Obsbaum; Hanfs Mauer, Hanfs Holz; samt Hofst	2100	1570	1570	2840	
"	"	"	d°	Vorder-Moosmatt	696	---	Mittelmässiges Land; Hanfs Mauer; Hanfs Ringel; samt Obermühle-Stall	1260	940	940		
"	"	"	d°	d°	"	a.	Gutes Obsbaum; Hanfs Mauer, Hanfs Holz; samt Hofst	2000	1500	1500		
"	"	"	d°	d°	"	B.	Baum; Grasmatt; gut gebaut	400	300	300	2740	
"	"	"	Stark	d°	"		Dazugehörige Scheune à Riesa				2000	
"	"	"	Alexander Pfyffers, Sohn	Moosmatt Hof	695	---	Mittelmässiges Ringelland	3600	2650	2830		
"	"	"	d°	d°	"	a	Gut gebautes neues Obsbaum; Hanfs Mauer; Hanfs Holz Ringel	4000	3000	3000		
"	"	"	d°	d°	"	B.	Baum, in Holzgütter; neue Hanfs Mauer, Hanfs Ringel	1700	1270	1270	7120	
							33 Nro Partes				45710	

Staatsarchiv Luzern A 1143/1

64

Brand-Assekuranz-Tabelle der Gemeinde Kirchen im Gerichtskreise Kirchen und Amt Kirchen

Datum der Einschreibung. Jahr	Monat.	Tag	Namen und Geschlecht des Eigenthümmers.	Benennung des Orts, Hofes oder Gebäudes.	Nummero des Hauses.		Benennung und Beschreibung der Gebäude.	Gutächtliche Schatzung der Beamten nach dem wahren Werthe. Fr.	Schatzung des Eigenthümmers. Fr.	Von der Regierung festgesetzte Schatzung. Fr.	Zusammenzug der Gebäude-Schatzung eines jeden Eigenthümmers, so wie der ganzen Gemeinde. Fr.	Bemerkungen.
1811.	August	25.	Anonym Balthasar --	Hitzkilchberg	636	---	Trotzhaus; gut in Mauren; wohl ausgebaut --	2400	2450	2850		
"	"	"	do	do	"	a	Nebengebäud dem Mauren, à Ringnl, Heuhgut, Heuhgemeinen ausgebaut	2400	1600	1800		
"	"	"	do	do	"	b	Bauernhaus dem Ringnl; mittelmäßig ----	1200	900	900		
"	"	"	do	do	"	c	Holzhof, und Schweinstall; gutes Bau ----	260	210	210		
"	"	"	do	do	"	d	ein obern Theiles den Holz; baufol ----	1000	750	750		
"	"	"	do	do	"	e	ein undern Theiles, Heuhl Mauren, Heuhl Holz; mittelmäßig	2000	1500	1500		
"	"	"	do	Kirchberg	637	---	Haus sand Hof; mittelmäßig ----	1200	900	900		
"	"	"	do	do	"	a	Theiles, Heuhl Mauren, Heuhl Holz; mittelmäßig ---	1600	1200	1200	10110	
"	"	"	Marschal Ulrich Hölblin --	Hänggelen	638	---	Haus, Heuhl Mauren, Heuhl Gemeinschaft, mittelmäßig	1400	1050	1050		
"	"	"	do	do	"	a	Bauernhaus, neu gemeinschaft, sand Holzhof, à Theilenstall	2000	1500	1500		
"	"	"	do	do	"	b	Heuh Theiles den Holz; sand Hof ----	1750	1310	1310		
"	"	"	do	do	"	c	Baumgartenlein; gutes Holzbau ----	500	370	370	4230	
"	"	"	Anonym Knabe ---	ein Hütt --	639	---	Haus: Hütt ----	1200	900	900		
"	"	"	do	do	"	a	Theiles den Holz, sand Hof; bös ----	1000	750	750	1650	
							56 Haus-Ratus				15990	

Staatsarchiv Luzern A 1143/1

Brand-Assekuranz-Tabelle der Gemeinde Luzern im Gerichtskreise Luzern und Amt Luzern.

Datum der Einschreibung. Jahr	Monat.	Tag	Namen und Geschlecht des Eigenthümmers.	Benennung des Orts, Hofes oder Gebäudes.	Nummero des Hauses.		Benennung und Beschreibung der Gebäude.	Gutächtliche Schatzung der Beamten nach dem wahren Werthe. Fr.	Schatzung des Eigenthümmers. Fr.	Von der Regierung festgesetzte Schatzung. Fr.	Zusammenzug der Gebäude-Schatzung eines jeden Eigenthümmers, so wie der ganzen Gemeinde. Fr.	Bemerkungen.
1811.	August	26.	Carl Martin Pfyffers	Lindenfeld	640	--	Hauptgutes Bau; Hault Mauer; Hault gemäuchtes; samt Hofgut = Scheuneistall	2600	1950	1950		
"	"	"	d°	d°	"	a	Scheuer: Hault Mauer, Hault Holz; gutes Bau, samt Hofgut	1900	1420	1420		
"	"	"	d°	d°	"	b	Gemüse Haus Mauer, à Holz; mittelmäßig	300	220	220		
"	"	"	d°	d°	"	c	Baumgartenlein Haus Holz; klengt	240	180	180	3770	
"	"	"	Mitwen Hagenbuch, gnt. Meyr	Hofgasse	641	--	gemäuchtes Haus; mittelmäßig	1200	600	600		
"	"	"	d°	d°	"	a	Gutes Scheuer: Hault Mauer, Hault Holz	1300	650	650		
"	"	"	d°	d°	"	b	Ein andere Scheuer: Hault Mauer, Hault Holz; gutes Bau	1660	830	830	2080	
"	"	"	Ludwig Pfyffer	Hornbach	642	--	Herrschaft Haus Mauer, gut, à wohl aufgebaut	2200	2400	2400		
"	"	"	d°	d°	"	a	Baumgarten; Hault Mauer; Hault Holz; gutes Bau	1500	1120	1120		
"	"	"	d°	d°	"	b	Gutes Scheuer Haus Holz	1900	1420	1420		
"	"	"	d°	d°	"	c	Holzhofstatt, à Schweinestall; unü	400	300	300		
"	"	"	d°	d°	"	d	Baums-Schneckenlein; mittelmäßig	120	90	90	5330	
"	"	"	Joseph Schumacher	Adnubrig	643	--	Herrschaft: Hault Mauer; Hault Ringmt; gut, à wohl aufgebaut	4000	3000	3000		
"	"	"	d°	d°	"	a	Unter Scheuer; Hault Mauer, Hault Holz; gut gebaut	4000	3000	3000		
"	"	"	d°	d°	"	b	Baumgarten; Hault Mauer, Hault Holz; gut aufgebaut; samt abgebrandtes ausgestotten	2700	2020	2020		
"	"	"	d°	d°	"	c	Herrschaft Haus Mauer, à Ringmt; gut und unü	1200	900	900		
"	"	"	d°	d°	"	d	Ober Scheuer Haus Holz; mittelmäßig	1100	820	820	9740	
							57ter Latus			20920		

Staatsarchiv Luzern A 1143/1

Brand-Assekuranz-Tabelle der Gemeinde Luzern im Gerichtskreise Luzern und Amt Luzern

Datum der Einschreibung. Jahr	Monat.	Tag	Namen und Geschlecht des Eigenthümmers.	Benennung des Orts, Hofes oder Gebäudes.	Nummero des Hauses.		Benennung und Beschreibung der Gebäude.	Gutächtliche Schätzung der Beamten nach dem wahren Werthe. Fr.	Schätzung des Eigenthümmers. Fr.	Von der Regierung festgesetzte Schätzung. Fr.	Zusammenzug der Gebäude-Schätzung eines jeden Eigenthümmers, so wie der ganzen Gemeinde. Fr.	Bemerkungen.
1811.	August.	26	Ludwig Regis-Rouca	Lindenhubg	616.	---	gut, und wohl aufgebautes Herrengut von Mauren	4200	3150	3150		
"	"	"	dto	dto	"	a	Baumgut: Theil Mauren, Theil Holz, sind angebaute Wohnstatten	2100	1570	1570		
"	"	"	dto	dto	"	b	gut gebaute grossen Theils von Holz	2400	1800	1800		
"	"	"	dto	dto	"	c	Heuwachsene Wiesen, mittelmässig	460	340	340		
"	"	"	dto	dto	"	d	Weiden, mittelmässig	140	100	100		
"	"	"	dto	dto	"	e	Baumgarten von Mauren, gut gebaut	300	220	220		
"	"	"	dto	dto	"	f.	Hägli-Theil Wiesen, zum Holz	840	630	630		
"	"	"	dto	dto	615	---	Gut in alter Matten von Heuwachs, mittelmässig	960	720	720		
"	"	"	dto	dto	"	a	Wiesen von Holz, gut gebaut	900	670	670	9200	
"	"	"	Marschal Ulrich Göldlin	Krummatt.	646.	---	Gut von Holz, mittelmässig	1650	1280	1280		
"	"	"	dto	dto	"	a	Scheune, Brunnstatt, u Wiesenstall, gutes Dach	500	370	370		
"	"	"	dto	dto	"	b.	alt, u baufällig Wiesen von Holz	800	600	600		
"	"	"	dto	dto	"	c.	obere Wiesenlein von Holz, gut	580	430	430	2780	
"	"	"	Georgen Josef Pfyffinger	Schlößli	617	---	Herrengut; sehr alters, u das ganzen gemeines Dach	3000	2250	2250		
"	"	"	dto	dto	"	a.	Grund Rebengut, zum Theil gemein	1200	900	900		
							38 Folio Latus			3150	11980	

Staatsarchiv Luzern A 1143/1

Brand-Assekuranz-Tabelle der Gemeinde Luzern im Gerichtskreise Luzern und Amt Luzern.

Datum der Einschreibung. Jahr	Monat.	Tag	Namen und Geschlecht des Eigenthümmers.	Benennung des Orts, Hofes oder Gebäudes.	Nummero des Hauses.		Benennung und Beschreibung der Gebäude.	Gutächtliche Schatzung der Beamten nach dem wahren Werthe. Fr.	Schatzung des Eigenthümmers. Fr.	Von der Regierung festgesetzte Schatzung. Fr.	Zusammenzug der Gebäude-Schatzung eines jeden Eigenthümmers, so wie der ganzen Gemeinde. Fr.	Bemerkungen.
										3150		
1811.	August	26.	Georgius Josef Büsinger	Hofstatt	647.	B.	Baumgarten, worin Hütten, ist Stock von Mauerholz	1400	1050	1050		
"	"	"	do	do	"	C.	Hofraum von Holz: stand angebaut: Mostbrotten, ist Hof	2400	1800	1800		
"	"	"	do	do	"	F.	Schlechter Baumgärtli von Holz	280	210	210	6210	
"	"	"	Georgius Antlizer Mayr	Gartenbaum	648		Baumgart: gut in dem Mauer, Hinbau gemein	4600	3450	3450		
"	"	"	do	do	"	a.	Baumgart: Theil Mauer, Theil Holz, mittelmäßig	1500	1120	1120		
"	"	"	do	do	"	B.	Hofraum: ganz Holz, gutes Bau, stand Hof	2100	1570	1570		
"	"	"	do	do	"	C	Oben Hofraum, Theil Mauer, Theil Holz, mittelmäßig	1300	970	970		
"	"	"	do	do	"	d	Rindmatt-Hofraum, Platz	400	300	300		
"	"	"	do	do	"	e	Hofraumlein im Hisli, sehr Platz	280	140	140		
"	"	"	do	do	"	f	Holzhof und Hofraumstadt, gutes Bau	700	520	520	8070	
"	"	"	Caspar Jungilgen	Krägli-hof	649		Baumgart, Mauer, und Holz, mittelmäßig	2100	1570	1570		
"	"	"	do	do	"	a.	Unten, südwestwärts Hofraum, stand Hof	2600	1950	1950	3520	
"	"	"	Hr. Landvogt Carl, in Lorenz Mayr-	Rüdigmatt	650		Haus: von Schweiz, in Unterwalden mittelmäßig	3400	2550	2550		
"	"	"	do	do	"	a	Hofraum von Holz, stand angebaut: Hof, in Mostbrotten	2200	1650	1650		
"	"	"	do	do	"	b	Oben Hofraum von Holz, Platz	940	700	700		
							Sytrach Latus			4900	17800	

Staatsarchiv Luzern A 1143/1

64

Brand-Assekuranz-Tabelle der Gemeinde Kuzern im Gerichtskreise Kuzern und Amt Kuzern.

Datum der Einschreibung. Jahr	Monat.	Tag	Namen und Geschlecht des Eigenthümmers.	Benennung des Orts, Hofes oder Gebäudes.	Nummero des Hauses.		Benennung und Beschreibung der Gebäude.	Gutächtliche Schatzung der Beamten nach dem wahren Werthe. Fr.	Schatzung des Eigenthümmers. Fr.	Von der Regierung festgesetzte Schatzung. Fr.	Zusammenzug der Gebäude-Schatzung eines jeden Eigenthümmers, so wie der ganzen Gemeinde. Fr.	Bemerkungen.
										4900		
1811	August	26.	Jakob Anton Carl, Jachmann Maijr.	Kuzynlimatte	650	C	Scheune und Waffgaul, gut	350	280	260		
"	"	"	dto	dto	"	I.	Holzhoff, mittelmäßig	250	140	180		
"	"	"	dto	dto	"	e	Hausschmitli in der Matt	200	220	220	5560	
"	"	"	Anton Graüns	Holzhüsli	651		Haus und Baumgaul	2500	2620	2620		
"	"	"	dto	dto		a	Hinder Scheune den Mauns, und Holz	2000	2100	2100		
"	"	"	dto	dto		b.	Scheune und Waffgaul, gut	260	270	270		
"	"	"	dto	dto		c.	Holzhoff, und Schmidstatt den Holz, mittelmäßig	400	300	300	5290	
"	"	"	dto	Rosengarten	652		Haus: gemacht, u dreyblands, mittelmäßig	1700	1270	1270		
"	"	"	dto	dto	"	a.	Scheune den Holz; baufol	500	270	270		
"	"	"	dto	Hügel	653		Haus den Holz, schlecht, u baufol	920	690	690		
"	"	"	dto	dto	"	a	Scheune dto dto dto	700	520	520		
"	"	"	dto	dto	"	b.	Holzhoff, u Schweinstall, mittelmäßig	270	200	200		
"	"	"	dto	dto	"	c	Scheune am Kuzbach, mittelmäßig	2000	1500	1500		
"	"	"	dto	dto	"	d	Schmitli	240	160	180	4730	
"	"	"	fr: Wittwe Elis: Stalm geb: Gisler-Laubna	Vordre Kuzbach	654		Haus den Mauns, und Ringli, mittelmäßig	2200	2400	2400		
							Go das Latus			2400	15580	

Staatsarchiv Luzern A 1143/1

Brand-Assekuranz-Tabelle der Gemeinde Luzern im Gerichtskreise Luzern und Amt Luzern

Datum der Einschreibung. Jahr	Monat.	Tag	Namen und Geschlecht des Eigenthümmers.	Benennung des Orts, Hofes oder Gebäudes.	Nummero des Hauses.		Benennung und Beschreibung der Gebäude.	Gutächtliche Schatzung der Beamten nach dem wahren Werthe. Fr.	Schatzung des Eigenthümmers. Fr.	Von der Regierung festgesetzte Schatzung. Fr.	Zusammenzug der Gebäude-Schatzung eines jeden Eigenthümmers, so wie der ganzen Gemeinde. Fr.	Bemerkungen.
									Transp.	2400		
1811.	August.	26.	Hr. Wittwe Elis. Dürler, geb. Zurlauben	Vorder Würzbach	654	A	gute Scheuer; ganz von Holz	2000	1500	1500		
"	"	"	d°	d°	"	B	Scheuer in der Weid, ganz von Holz, mittelmäßig	400	300	300		
"	"	"	d°	d°	"	C	Holzschopf, und Schweinstall; mittelmäßig	390	290	290	4490	
"	"	"	Josef Schiffmann.	Hinter Würzbach	655	...	Haus von Mauer, und Holz; sehr schlecht	780	580	580		
"	"	"	d°	d°	"	A	gute Scheuer; ganz von Holz	860	640	640		
"	"	"	d°	d°	"	B.	Hanfribi von Holz; mittelmäßig	460	340	340		
"	"	"	d°	d°	"	C	Waschhaus, und Schweinstall; gut	280	210	210	1770	
"	"	"	Gebrüder Kmann	Bütenen	656	...	Haus von Holz mittelmäßig	1500	1120	1120		
"	"	"	d°	d°	"	A	baulose Scheuer; ganz von Holz	650	480	480		
"	"	"	d°	d°	"	B.	Neue Scheuer; d°	1200	900	900	2500	
"	"	"	Ignatz Schobinger	Eggen	657	...	Haus von Mauer, u. Holz; mittelmäßig; samt Schopf, u. Schweinstall.	1500	1120	1120		
"	"	"	d°	d°	"	A	Scheuer von Holz; mittelmäßig	1160	870	870		
"	"	"	d°	d°	"	B.	gutes Sommerscheuerli; von Holz	200	150	150	2140	
"	"	"	Wittwe Jacobea Schwyzer, geb. Sonnenberg	Vordersenburg	658	...	Haus von Mauer; Einbau gemein	3800	2850	2850		
"	"	"	d°	d°	"	A.	Neu gebaute, untermauerte Scheuer	3500	2620	2620		
			d°	d°	"	B.	Obere Scheuer; untermauert, u. gut	1600	1200	1200	6670	
							Ct. des Latus				17570	

Staatsarchiv Luzern A 1143/1

Brand-Assekuranz-Tabelle der Gemeinde Luzern im Gerichtskreise Luzern und Amt Luzern

Datum der Einschreibung. Jahr	Monat.	Tag	Namen und Geschlecht des Eigenthümmers.	Benennung des Orts, Hofes oder Gebäudes.	Nummero des Hauses.		Benennung und Beschreibung der Gebäude.	Gutächtliche Schatzung der Beamten nach dem wahren Werthe. Fr.	Schatzung des Eigenthümmers. Fr.	Von der Regierung festgesetzte Schatzung. Fr.	Zusammenzug der Gebäude-Schatzung eines jeden Eigenthümmers, so wie der ganzen Gemeinde. Fr.	Bemerkungen.
1811.	August.	26.	Hälfond	Hindersinnburg.	659		Haus ꝛc: von Undrs Dritt. 6. niungstagnin				4990	
"	"	"	Martin Nigg	dto	660		Haus von Mauns, gutes Dach	5000	3750	3750		
"	"	"	dto	dto	"	a	Anbaugebäuds von Mauns	3460	2590	2590		
"	"	"	dto	dto	"	b.	Unein Behausung von Holz	700	520.	520	6860	
"	"	"	Josef Balthasar	Balzhasp	661.		Heuhaus, Mauns, und Hausrath, mittelmässig	2800	2100	2100		
"	"	"	dto	dto	"	a	Scheuns ganz von Holz dto	1400	1050	1050		
"	"	"	dto	dto	"	b.	Baumgaud: Mauns, und Holz, ziemlich gud	1200	900	900		
"	"	"	dto	dto	"	c	Einen-Hütten von Ringel; gutes Dach	500	370	370		
"	"	"	dto	dto	"	d	Unein Scheuns, im Bachnubügel; von Holz	800	600	600		
"	"	"	dto	dto	"	e	Gutes Scheuns im Hegelen	1200	900.	900		
"	"	"	dto	dto	"	f	Scheuns im Gingel; von Holz mittelmässig	600	450	450	6370	
"	"	"	Caspar Corragioni	Vordre Wartnussig	662.		Heuhaus von Mauns; mittelmässiges Dach	4600	3450	3430		
"	"	"	dto	dto	"	a.	Baumgaud; Mauns; und Hausrath; mittelmässig	1500	1120	1120		
"	"	"	dto	dto	"	b.	Hosen, gutes Scheuns von Holz	1900	1420	1420		
"	"	"	dto	dto	"	c.	Schweinstall; mittelmässig	400	300.	300		
							Uebertrag Latus			6290	17360	

Staatsarchiv Luzern A 1143/1

Brand-Assekuranz-Tabelle der Gemeinde Luzern im Gerichtskreise Luzern und Amt Luzern.

Datum der Einschreibung. Jahr	Monat.	Tag	Namen und Geschlecht des Eigenthümmers.	Benennung des Orts, Hofes oder Gebäudes.	Nummero des Hauses.		Benennung und Beschreibung der Gebäude.	Gutächtliche Schatzung der Beamten nach dem wahren Werthe. Fr.	Schatzung des Eigenthümmers. Fr.	Von der Regierung festgesetzte Schatzung. Fr.	Zusammenzug der Gebäude-Schatzung eines jeden Eigenthümmers, so wie der ganzen Gemeinde. Fr.	Bemerkungen.
										6290		
1811.	August.	26.	Caspar Corragioni	Neuhof Maihuusstig	662	B	Mätteli-Hofstatt, holz; mittelmäßig	320	240	240		
"	"	"	do	do	"	c	Rindschmätteli; do do	650	480	480		
"	"	"	do	do	"	f.	Hofraum; mittelmäßig	1500	1120	1120		
"	"	"	do	do	"	g	Hagmatt bey Mauss; gutes Land	400	900	900	5430	
"	"	"	Bernhard Caminogioni	Hofhof Maihuusstig	663		Hofraum bey Mauss, gut, à mosl aufgebaut	5000	3750	3750		
"	"	"	do	do	"	a	Wiese; new; bey Mauss à Ringel	2400	1800	1800		
"	"	"	do	do	"	B.	Hofstatt; ganz new	700	520	520		
"	"	"	do	do	"	C	gut gebauter Hofraum	1300	970	970		
"	"	"	do	do	"	D	Hofen; gutes Hofraum, bey Mauss, und holz	2000	1500	1500		
"	"	"	do	do	"	e	Neuw Käs- à Brunguten, Mauss, à Hofweyd	750	560	560		
"	"	"	do	do	"	f	Neuw Haus, à Hofraum in alter Rindschmatt neu gebaut	4000	3000	3000		
"	"	"	do	do	"	G.	Hofstatt-Matt-Hofraum; bey holz; gut	1080	810	810		
"	"	"		Rindsmatt	664		Haus bey holz; mittelmäßig	1400	1050	1050		
"	"	"	do	do	"	a.	Hofraum bey Mauss, à holz; gemeiglich flingt	600	450	450	4410	
"	"	"	Georg: Joseph Corragioni	Müslimatt	665		Haus bey Ringel; Hofraum bey holz; zusammen	2400	1800	1800		
"	"	"	do	do	"	a.	Hofraum in alter Rindsmatt am Rotzsee, flingt	420	310	310	2110	
											24950	

Staatsarchiv Luzern A 1143/1

Brand-Assekuranz-Tabelle der Gemeinde Luzern im Gerichtskreise Luzern und Amt Luzern

Datum der Einschreibung. Jahr	Monat.	Tag	Namen und Geschlecht des Eigenthümmers.	Benennung des Orts, Hofes oder Gebäudes.	Nummero des Hauses.		Benennung und Beschreibung der Gebäude.	Gutächtliche Schatzung der Beamten nach dem wahren Werthe. Fr.	Schatzung des Eigenthümmers. Fr.	Von der Regierung festgesetzte Schatzung. Fr.	Zusammenzug der Gebäude-Schatzung eines jeden Eigenthümmers, so wie der ganzen Gemeinde. Fr.	Bemerkungen.
1811.	August.	26	Joseph Stalder von Littau	N. Casli	666	---	Haus: Hand von Mauer; Ziegel alt, und Stroh	2750	2060	2060		
"	"	"	do	do	"	a	Baumgarten, Zwilch Mauer, Zwilch Holz; mittelmäßig	1700	1270	1270		
"	"	"	do	do	"	b.	Hoch Schopf von Holz	1600	1200	1200		
"	"	"	do	do	"	c	Hagelln; mittelmäßig	600	450	450	4980	
"	"	"	Joseph und Xaver Anklin	Knutt-Port	667	---	Haus: Zwilch Mauer, Zwilch Ringel, mittelmäßig	2200.	1650	1650		
"	"	"	do	do	"	a.	Schopf von Holz; mittelmäßig	1650	1240	1380	3030	
"	"	"	Joseph Küßnermann	Hochhof	668	---	Alt, und böses Haus von Holz	740.	550	550		
"	"	"	do	do	"	a.	Küßnermatten unter Schopf	1400	1250	1350	1900	
"	"	"	Franz Stalder-Frau	Mosmattal	669.	---	Herrenhaus von Ringel: Hag Stock	1400	1000	1000		
"	"	"	do	do	"	a	Baumgarten; Mauer, u Holz, Hand Hof, u Schopf	1800	1250	1250		
"	"	"	do	do	"	b.	Baufoss Schopf von Holz	900	670	670	2020	
"	"	"	Joseph Schermann		670	---	Neu gebautes, gewandtes Haus	1400	1050	1050		
"	"	"	do	do	"	a	Schopf von Holz, mittelmäßig	1460	1290	1390		
"	"	"	do	do	"	b.	Holzhof, und Schopfstall; gut gebaut	280	210	210	2650	
"	"	"	Alfons Stalder	Sendthof	671.	---	gutes, gewandtes Haus: Hand Hof, u Schopfstall	1800	1250.	1350		
							Gehen Latus			1350	15580	

X Mahl Reinhard

Staatsarchiv Luzern A 1143/1

Brand-Assekuranz-Tabelle der Gemeinde Luzern im Gerichtskreise Luzern und Amt Luzern.

Datum der Einschreibung. Jahr	Monat.	Tag	Namen und Geschlecht des Eigenthümmers.	Benennung des Orts, Hofes oder Gebäudes.	Nummero des Hauses.		Benennung und Beschreibung der Gebäude.	Gutächtliche Schatzung der Beamten nach dem wahren Werthe. Fr.	Schatzung des Eigenthümmers. Fr.	Von der Regierung festgesetzte Schatzung. Fr.	Zusammenzug der Gebäude-Schatzung eines jeden Eigenthümmers, so wie der ganzen Gemeinde. Fr.	Bemerkungen.
										1350		
1851.	August	26.	Alfons Pfyffer	Hundsgut	675.	a	Behaus von Holz, mittelmässig	1600	1200	1200		
"	"	"	dto	dto	"	B.	Baumgärtlein, mittelmässig	300	220	220		
"	"	"	dto	dto	"	C.	altes ganz baufälliges Gebäu	240	140	180		
"	"	"	dto	dto	"	D	Waschhaus mit einer Behausung, mittelmässig	420	310	310	3260	
"	+	"	Klostm Radzhausen	Rothhof	672		Haus von Holz, sammt Hofstatt, u Baumgarten, mittelmässig	1400	1050	1050		
"	"	"	dto	dto	"	a	Ein dto dto dto	1000	750	750		
"	"	"	dto	dto	"	b	Grosses, neues, wohnmachendes Behaus	3000	2250	2250		
"	"	"	dto	dto	"	c	Behaus von Holz, mittelmässig	350	260	260		
"	"	"	dto	dto	"	d.	Gemachte Kammer, dto	200	150	150		
"	*	"	dto	das Haag	673		Haus, mittelmässig	1250	930	930		
"	"	"	dto	dto	"	a	Behaus, Gut	1440	1080	1080		
"	"	"	dto	dto	"	b.	Behäuslein	120	90	90	6360	
"	"	"	Klost Rüsting.	Hostlismoos	674		Gemachtes Haus, baufäll	420	310	310		
"	"	"	dto	dto	"	a	Baumgarten, gemacht, u mittelmässig	1200	900	900		
"	"	"	dto	dto	"	b.	ganz baufälliges Behaus von Holz	460	340	340		
							65 hes Latus			1550	9820	

Staatsarchiv Luzern A 1143/1

7h.

Brand-Assekuranz-Tabelle der Gemeinde Luzern im Gerichtskreise Luzern und Amt Luzern.

Datum der Einschreibung. Jahr	Monat.	Tag.	Namen und Geschlecht des Eigenthümmers.	Benennung des Orts, Hofes oder Gebäudes.	Nummero des Hauses.		Benennung und Beschreibung der Gebäude.	Gutächtliche Schatzung der Beamten nach dem wahren Werthe. Fr.	Schatzung des Eigenthümmers. Fr.	Von der Regierung festgesetzte Schatzung. Fr.	Zusammenzug der Gebäude-Schatzung eines jeden Eigenthümmers, so wie der ganzen Gemeinde. Fr.	Bemerkungen.
										1550		
1811.	August	26.	Aloys Wyssling	Hochstrasse	674	c	Ganz neuen Scheuren von Holz	1000	750	750		
"	"	"	d°	d°	"	b	Zweyen Scheuren von Holz, mittelmässig	1050	740	750		
"	"	"	d°	d°	"	e	Kindscheurelein von Holz d°	400	200	300	2280	
"	"	"	Josef Scheidler	Baumhof	675		gemauertes Haus sammt Hofraith, Scheuerstatt, mittelmäss	1400	1050	1050		
"	"	"	d°	d°	"	a	Kindsmauerne Scheuren, mittelmässig	1500	1120	1120		
"	"	"	d°	d°	"	b	Baumscheurelein, mittelmässig	400	200	300		
"	"	"	d°	d°	"	c	gemischtes Hausgaden, zwey aufgebaut	590	390	390	2860	
"	"	"	Barbara Bircher	Hinder Hochstrasse	676		gemauertes Haus sammt Hofraith, Scheuerstatt, mittelmäss	1150	660	860		
"	"	"	d°	d°	"	a	baulose Scheuren von Holz	500	370	370		
"	"	"	d°	d°	"	b	Waschhütten von Holz, schlecht	160	120	120	1350	
"	"	"	Obrist Josef Pfyffer	Pfyffermatt	677		gemauertes Haus von Mauren, & Ringel, gut, & zwey aufgebaut	3000	2250	2250		
"	"	"	d°	Hinder-Meinrichs	678		gemauertes Haus d° d° mittelmässig	2100	1570	1570		
"	"	"	d°	d°	"	a	Baumgaden von Holz d°	750	560	560		
"	"	"	d°	d°	"	b	Scheuren von Holz d°	1400	1050	1050		
"	"	"	d°	d°		c	Pferdstall & Remise von Mauren, & Holz, neu gebaut	1000	750	750	6180	
							Gehet Latus				13770	

Staatsarchiv Luzern A 1143/1

Brand-Assekuranz-Tabelle der Gemeinde Luzern im Gerichtskreise Luzern und Amt Luzern

Datum der Einschreibung. Jahr	Monat.	Tag	Namen und Geschlecht des Eigenthümmers.	Benennung des Orts, Hofes oder Gebäudes.	Nummero des Hauses.		Benennung und Beschreibung der Gebäude.	Gutächtliche Schätzung der Beamten nach dem wahren Werthe. Fr.	Schatzung des Eigenthümmers. Fr.	Von der Regierung festgesetzte Schatzung. Fr.	Zusammenzug der Gebäude-Schatzung eines jeden Eigenthümmers, so wie der ganzen Gemeinde. Fr.	Bemerkungen.
1811.	August	27.	Heinrich Schobinger	Bruchthal	679		Haus à Baumgart an einander, restat gut-Lehen Glaser	2200	2400	2400		
"	"	"	do.	do.	"	a.	Behausung, wüstlig im Bau	800	600	600	3000	
"	"	"	Franz Xaver Hunn	Klein-Bruchthal	680		Haus von Mauer, à Holz, mittelmässig	1200	900	900		
"	"	"	do.	do.	"	a.	Anen, Hofraithen Behausung, samt Hofstatt	1700	1270	1270	2170	
"	"	"	Bernard Balzmann	Flösslitten	681		Haus: gemeines Bau, Holz zum Theil gut angerind	1300	970	970		
"	"	"	do.	do.	"	a.	Behausung von Holz mittelmässig	1000	750	750	1720	
"	"	"	Josef Wehrli	Schmiedhof	682		Baumgart, von Mauer, à Ringel, mittelmässig	1900	1420	1420		
"	"	"	do.	do.	"	a	Gemäuerter Baumgart, samt Hofstatt, à Behausung	1100	820	820		
"	"	"	do.	do.	"	b.	Behausung von Holz, mittelmässig	1500	1120	1120	3360	
"	"	"	Heinrich Conrad Huber	Brambrig	683		Baumgart von Mauer, à Ringel, gemein	2000	1500	1500		
"	"	"	do.	do.	"	a	Baumgart von Holz, samt Hofstatt à Behausung, mittlig	1000	750	750		
"	"	"	do.	do.	"	b.	Behausung von Mauer, à Holz, mittelmässig	1400	1050	1050	3600	
"	"	"	Andreas Kistler	Müsingg	684		Haus von Mauer, à Ringel, gemein	1500	1120	1120		
"	"	"	do.	do.	"	a	Hofraithen von Mauer, gutes Bau	400	300	300		
"	"	"	do.	do.	"	b.	Landwirthschaftliche grosse Behausung, mittelmässig	2300	1720	1720		
							Copirt Lötus			3140	13850	

Staatsarchiv Luzern A 1143/1

Brand-Assekuranz-Tabelle der Gemeinde Luzern im Gerichtskreise Luzern und Amt Luzern

Datum der Einschreibung. Jahr	Monat.	Tag	Namen und Geschlecht des Eigenthümmers.	Benennung des Orts, Hofes oder Gebäudes.	Nummero des Hauses.		Benennung und Beschreibung der Gebäude.	Gutächtliche Schätzung der Beamten nach dem wahren Werthe. Fr.	Schatzung des Eigenthümmers. Fr.	Von der Regierung festgesetzte Schatzung. Fr.	Zusammenzug der Gebäude-Schatzung eines jeden Eigenthümmers, so wie der ganzen Gemeinde. Fr.	Bemerkungen.
										3140		
1811.	August	27	Anerlingas Anlins	Müsingg	681.	C	Brunghüs, ganz von Stainen, güdes Dach	420	310	310		
"	"	"	dto	dto	.	D	güdne Scheunistatt	160	120	120		
"	"	"	dto	dto	.	E	gewölbtes Schweinhus; mittelmäßig	300	220	220	3790	
"	"	"	Klogi Vonlaufen	Underlachen	685	.	Haus: Understainen; oben gewölbt; güdes Dach	1600	1200	1200		Nigerd einen Schatzung seinen Knechten täglich bis zu nächsten Rudiseen an.
"	"	"	dto	dto	.	A.	Haus: dto dto mittelmäßig	1160	870	870		
"	"	"	dto	dto	.	B.	Underghäuden Scheuns von Holz; sambt Hofst	2400	1600	1800	3870	Nin ohne.
"	"	"	Frl. Elisabetha Amstein, geborne Schweizer	Kirchhof	686	.	Gross Haus: Zwölf Stuben; Zwölf Kämmel; wohl ausgebaut	3700	2400	2400		
"	"	"	dto	dto	686	A.	Scheuns von Holz, sambt Hofst; mittelmäßig	1800	1150	1150		
"	"	"	dto	dto	.	B.	Schweinen-Haus, von Stainen; güd	440	260	280		
"	"	"	dto	dto	.	C	Baumgaad von Holz, sambt Hofst, mittelmäßig	1160	750	750		
"	"	"	dto	dto	.	D	Hindren Scheuns, von Holz; sambt Hofst. dto	1000	720	720		
"	"	"	dto	dto	.	E	Baumhüdnen-Haus von Holz, baufel	500	330	330		
"	"	"	dto	dto	.	F	alt Kindsgaad von Holz, sehr schlecht	650	420	420		
"	"	"	dto	dto	.	G	Scheuns von Holz, mittelmäßig	920	660	660		
"	"	"	dto	dto	.	H.	Stun dto dto dto	530	340	340	7050	
							68 Stück Latten				14710	

Staatsarchiv Luzern A 1143/1

Brand-Assekuranz-Tabelle der Gemeinde Luzern im Gerichtskreise Luzern und Amt Luzern

Datum der Einschreibung. Jahr	Monat.	Tag	Namen und Geschlecht des Eigenthümmers.	Benennung des Orts, Hofes oder Gebäudes.	Nummero des Hauses.		Benennung und Beschreibung der Gebäude.	Gutächtliche Schatzung der Beamten nach dem wahren Werthe. Fr.	Schatzung des Eigenthümmers. Fr.	Von der Regierung festgesetzte Schatzung. Fr.	Zusammenzug der Gebäude-Schatzung eines jeden Eigenthümmers, so wie der ganzen Gemeinde. Fr.	Bemerkungen.
1811.	August	27.	Xaveri Hüggenbüglini.	Understrunegg	667	---	Haus: Hofstatt dem Mauns, Hofstgrundt; mehl aufgebaut	2400	1800	1800		
"	"	"	d°	d°	.	a	Hüsli Behausung, dem Holz	1660	1290	1090		
"	"	"	d°	d°	.	B.	2ter Behausung dem Holz; mittelmässig	760	370	370		
"	"	"	d°	d°	.	C	Mauns Behausungstall	260	210	210	9970	
"	"	"	Franz Anton Gold Amrhyn	Triebschen	666	-	Hausgrund dem Mauns; gänzlich aufgebaut	6000	3700	3700		
"	"	"	d°	d°	.	a	Anbaugebäuden, als Waschhaus, Chörlein, Holzgaden und Stall, alles offen, auf Mauns aufgeführt	1000	600	600		
"	"	"	d°	d°	.	B.	Baumgrund, Hofstatt dem Mauns, Hofstgrundt, gutes Land	3000	1900	1900		
"	"	"	d°	d°	.	C	Grosse Behausung samt Hofstatt; mittelmässig; gutes Land	2800	1800	1800		
"	"	"	d°	d°	.	d	Behausungsstall, gut gebaut	320	200	200		
"	"	"	d°	d°	.	e	alt Waschhäusli; baufel	450	300	300		
"	"	"	d°	d°	.	f	Waschhaus dem Holz; mittelmässig	1160	750	750		
"	"	"	d°.	d°	.	g.	Bodenmatt-Behausung dem Holz; mittelmässig	1700	1090	1090	10340	
"	"	"	Josef Anglasser	Behausenbünl	669	---	Hüsli grundens Land samt Hofstatt	2200	1650	1650		
"	"	"	d°	d°	.	a	Hüsli Behausung dem Holz	1800	1350	1350		
"	"	"	d°.	Einfang	670	---	Haus: Hofstatt Mauns, Hofstgrundt, samt Hofstatt zu Behausung	1720	1290	1290		
							Hg. Lat.			4290	14310	

Staatsarchiv Luzern A 1143/1

Brand-Assekuranz-Tabelle der Gemeinde Luzern im Gerichtskreise Luzern und Amt Luzern

Datum der Einschreibung. Jahr	Monat.	Tag	Namen und Geschlecht des Eigenthümmers.	Benennung des Orts, Hofes oder Gebäudes.	Nummero des Hauses.		Benennung und Beschreibung der Gebäude.	Gutächtliche Schatzung der Beamten nach dem wahren Werthe. Fr.	Schatzung des Eigenthümmers. Fr.	Von der Regierung festgesezte Schatzung. Fr.	Zusammenzug der Gebäude-Schatzung eines jeden Eigenthümmers, so wie der ganzen Gemeinde. Fr.	Bemerkungen.
									Transp.	4290		
1811.	August	27.	Josef Schlapfer	Einfang	690.	A.	Gute Scheuer von Holz; samt 2 Schöpfen	1860	1390	1390		
"	"	"	do	do	"	B.	Obere Scheuer von Holz; schlecht	560	420	420		
"	"	"	do	do	"	C	Gewäteter Speicher, mittelmässig	320	240	240		
"	"	"	do	do	"	D	Dörrofen- u. Waschhaus von Mauer	140	100	100	6440	
"	"	"	Felix Schumacher	Auf dem Rein	691.		Gewäteter Haus; samt Schopf u. Schweinstall, mittelmäss.	850	630	630		
"	"	"	do	do	"	A	Scheuer von Holz; mittelmässig	1400	1050	1050		
"	"	"	do	do	"	B	Obere Scheuer von Holz, baulos	350.	260	260		
"	"	"	do	do	"	C	Kapelle von Mauer, guter Bau	320	240	240		
"	"	"	do	Blätzigen	692		Haus von Holz, samt Schopf; sehr schlecht	560	420	420		
"	"	"	do	do	"	A.	Scheuer von Holz, mittelmässig	1000	750	750	3350	
"	"	"	Josef Schumacher	Zumbach	693		Hrn: Haus von Gewät, u. verblendt, mittelmässig	1280	960	960		
"	"	"	do	do	"	A	Untere Scheuer von Holz; samt Schopf. do	1120	840	840		
"	"	"	do	do	"	B.	Bauernhaus von Holz, samt Schopf; fast baulos	1020	760	760		
"	"	"	do	do	"	C	Obere Scheuer; mittelmässig	1160	870	870		
"	"	"	do	do	"	D.	Schweinstall; schlecht	110	80.	80	3510	
							70tes Latus				13300	

Staatsarchiv Luzern A 1143/1

Brand-Assekuranz-Tabelle der Gemeinde Luzern im Gerichtskreise Luzern und Amt Luzern.

Datum der Einschreibung. Jahr	Monat.	Tag	Namen und Geschlecht des Eigenthümmers.	Benennung des Orts, Hofes oder Gebäudes.	Nummero des Hauses.		Benennung und Beschreibung der Gebäude.	Gutächtliche Schatzung der Beamten nach dem wahren Werthe. Fr.	Schatzung des Eigenthümmers. Fr.	Von der Regierung festgesetzte Schatzung. Fr.	Zusammenzug der Gebäude-Schatzung eines jeden Eigenthümmers, so wie der ganzen Gemeinde. Fr.	Bemerkungen.
1811.	August	27.	Andreas Corragioni	Hirschmatt	694	---	Hirschgemäuer, Hirschgewölb und Haus, mittelmäßig	1300	970	970		
"	"	"	d°.	d°	"	a.	Scheune, Hirschkaum, Hirschholz samt Hofst. d°	1400	1250	1330		
"	"	"	d°	d°	"	b.	Schweine, Hirschkaum, Hirschgewölb	370.	270.	270		
"	"	"	d°	d°	"	c	Scheunlein von Holz auf den Mosmattmur	420	310	310		
"	"	"	d°	Mattshof	695	---	Haus- und von Holz	1020	760.	760		
"	"	"	d°	d°	"	a	oberm Scheune von Holz; mittelmäßig	800	600	600		
"	"	"	d°	d°	"	b.	Underm Scheune von Holz, baufel	440.	330	330	4390	
"	"	"	Josef Hommoos	Wäldgalthu	696	---	gedeckt Haus, Hirschkaum, Hirschgewölb, samt Hofst. u Scheune	1400	1050	1050		
"	"	"	d°.	d°	"	a.	Scheune von Holz; mittelmäßig	1100	820	820	1870	
"	"	"	Josef Küchelmanns.	Bodmahof	697	---	Haus-Hirschkaum, Hirschgewölb, ganz baufel	640	480	480		
"	"	"	d°	d°	"	a	gutn Scheune von Holz	1220	910	910		
"	"	"	d°	d°	"	b.	Sommerscheunlein, mittelmäßig	320	240	240	1630	
"	"	"	Catharina Ronca, geb. Hommoos.	Allmendli	698	---	Heuhaus von Mauer; mittelmäßiges Dach	2320	1740	1740		
"	"	"	d°.	"	"	a	baufelse Scheune von Holz	440	330	330		
"	"	"	d°.	Hirtenhof	699	---	Haus von Holz; mittelmäßig	1000	750	750		
							71tes Status			28220	8090	

Staatsarchiv Luzern A 1143/1

Brand-Assekuranz-Tabelle der Gemeinde Luzern im Gerichtskreise Luzern und Amt Luzern

Datum der Einschreibung. Jahr	Monat.	Tag	Namen und Geschlecht des Eigenthümmers.	Benennung des Orts, Hofes oder Gebäudes.	Nummero des Hauses.		Benennung und Beschreibung der Gebäude.	Gutächtliche Schatzung der Beamten nach dem wahren Werthe. Fr.	Schatzung des Eigenthümmers. Fr.	Von der Regierung festgesetzte Schatzung. Fr.	Zusammenzug der Gebäude-Schatzung eines jeden Eigenthümmers, so wie der ganzen Gemeinde. Fr.	Bemerkungen.
										2820		
1811.	August	27.	Catharina Rouca, geb. Hummel	Fichnuhof	699.	A.	Behaus und Holz, Hlnegst	1160.	870.	870		
"	"	"	do.	do.	"	B.	Gemachtes Weizens, mittelmäßig	300	220	220		
"	"	"	do.	do.	"	C	Behaus im Vögli, und Holz, Hlnegst	700	520	520	4430	
"	"	"	Jacob Bällings	Hochrüti	700.		Haus und Mauns, u Ringel, gutes Dach	2100	1570	1570		
"	"	"	do.	do.	"	A.	Gutes Behaus und Holz	1240	960	960		
"	"	"	do.	do.	"	B.	Mauns Behauslein auf ahns Moosallmend	460	340	340	2870	
"	"	"	Joseph Ludwig Bünlen	Rothegg	701.		Haus Theils Mauns, Theils gemacht, ohnen Theil gut aufgebaut	2560	1920	1920		
"	"	"	do.	do.	"	A	Behaus und Holz; Haus 2 Böschen; mittelmäßig	1300	970	970		
"	"	"	do.	do.	"	B.	Torfen- und Strohhaus, gut, von Mauns, und Ringel	560	420	420		
"	"	"	do.	do.	"	C	Haus und Behaus an einander gebaut; baufest	500	370	370		
"	"	"	do.	do.	"	D.	Behaus und Holz	1000	750	750	4430	
"	"	"	Caspar Alois Bünlen		702.		Haus von Mauns u Ringel; Haus Hof, u Behausstatt; gut	1800	1350	1350		
"	"	"	do.	do.	"	A.	Gutes Behaus und Holz; Haus Hof	1450	1080.	1080	2430	
"	"	"	Johann Arig	Moosmatt	703.		Haus Theils Mauns, Theils gemacht; mittelmäßig	1750	660	880		
"	"	"	do.	do.	"	A.	Gutes Behaus und Holz	2200	1100	1100		
							72 tmf Latto			1980	14160	

Staatsarchiv Luzern A 1143/1

Brand-Assekuranz-Tabelle der Gemeinde Luzern. im Gerichtskreise Luzern. und Amt Luzern

Datum der Einschreibung. Jahr	Monat.	Tag	Namen und Geschlecht des Eigenthümmers.	Benennung des Orts, Hofes oder Gebäudes.	Nummero des Hauses.		Benennung und Beschreibung der Gebäude.	Gutächtliche Schatzung der Beamten nach dem wahren Werthe. Fr.	Schatzung des Eigenthümmers. Fr.	Von der Regierung festgesetzte Schatzung. Fr.	Zusammenzug der Gebäude-Schatzung eines jeden Eigenthümmers, so wie der ganzen Gemeinde. Fr.	Bemerkungen.
										1980		
1811.	August	27.	Johann Arnz	Moosmatt	709.	D.	Wasch-Hütten, à Scheune, Stall von Mauer, gut	320	160	160		
"	"	"	d°	d°	"	C.	Hut-Hütten von Holz, mittelmäßig	140	70	70		
"	"	"	d°	Kaufmann Hübel	704.	---	Haus, Theils Mauer, Theils Fachwerk, mittelmäßig	1250	630	630		
"	"	"	d°	d°	"	a	Hühn-Behausung von Holz	1400	700	700		
"	"	"	d°	d°	"	D.	Kreuzgatter, Brunnstein von Holz, mittelmäßig	920	460	460	4000	
"	"	"	Franz Joseph Rockmann	Ring-Hof	705.	---	Gemein-Haus, Theils Mauer, Theils Ringel, gemeinlich gut aufgebaut	3650	2790	2730		
"	"	"	d°	d°	"	a	Baumgarten von Mauer, à Ringel, fault Obst, mittelmäßig	1250	930	930		
"	"	"	d°	d°	"	D.	Behausung von Holz, gutes Dach	1460	1290	1390	5050	
"	"	"	Schuldgenossen M. A. Fürst	Vinimulagun	706.	---	Fachwerkes Haus, schlecht, à baufal	300	200	300		
"	"	"	d°	d°	"	a.	Behausung von Holz, mittelmäßig	1240	900	900	1200	
"	"	"	Joseph Hartmann	Gimmlisüti	707.	---	Fachwerkes Haus, Theils neu, Theils mittelmäß: aufgebaut	2000	1500	1500		
"	"	"	d°	d°	"	a.	Behausung von Holz, fault Obst, gemeinlich gut	1500	1120	1120	2620	
"	"	"	Georg: Niklaus Riseoni	Vinngg	708.	---	Fachwerkes Haus, gemeinlich schlecht	800	450			Dieses Hof gehört in den Gemeindtheil Horb, wo auch ein Haus angezeichnet
"	"	"	d°	d°	"	a	Behausung von Holz, sehr schlecht	540	430			Gebäuden in die Brandassekuranz aufgenommen, und von drei hiesigen Commissio-
"	"	"	d°	d°	"	b	Behausung von Mauer, à Fachwerk, gemeinlich schlecht	240	240			nirten Häusern eine Tagwensch worden sind.
"	"	"	d°	d°	"	C.	Hanfgütten, à Scheune schlecht	160	130			
							Trag des Latus				12870	

Staatsarchiv Luzern A 1143/1

Brand-Assekuranz-Tabelle der Gemeinde Luzern. im Gerichtskreise Luzern. und Amt Luzern.

Datum der Einschreibung. Jahr	Monat.	Tag	Namen und Geschlecht des Eigenthümmers.	Benennung des Orts, Hofes oder Gebäudes.	Nummero des Hauses.		Benennung und Beschreibung der Gebäude.	Gutächtliche Schatzung der Beamten nach dem wahren Werthe. Fr.	Schatzung des Eigenthümmers. Fr.	Von der Regierung festgesetzte Schatzung. Fr.	Zusammenzug der Gebäude-Schatzung eines jeden Eigenthümmers, so wie der ganzen Gemeinde. Fr.	Bemerkungen.
1811.	August	27.	Georg: Niklaus Ritzoni	Bisang	706	B:	Neuen Behausung von Holz; schlecht	540	400			Besorgt nöthenfalls auf Forb.
"	"	"	Josef Bingen	Mösmatt	709		Haus: Hülf Mauer; Hülf Schwöd, mittelmäßig	1260	940	940		
"	"	"	d°	d°	"	a.	Behausung ganz von Holz d°	770	570	~~570~~ 540	~~570~~ 540	Diese Behausung liegt in der Gemeinde Kriens, ist auf Visitz in dem Schätzungs Tabell als Schätzung Verzeichnis eingeschrieben. Die Schätzung dieser Behausung muß also über dieses stehen.
"	"	"	Ludwig Bonmoos	Fichmatt	700		Hülf gemauerter, Hülf geschwellter Haus-Ziegel gut	2100	1570	1570		
"	"	"	d°	d°	"	a.	Behausung von Holz, mittelmäßig	1000	750.	750	2320	
"	"	"	Ludwig Hürnigli	Frohnmühlig.	711.		Haus sambt angebauter Behausung, alles schlecht	500	370.		370	
"	"	"	Fr: Wittwen Jacobina Hürnigen, geb: Bonmohag	Hasli	712		Hofraitgut von Mauer, & Ziegel, gut	1250	930.	930		
"	"	"	d°	d°	"	a.	Schwöd und, gutes Behausplatz	300	220.	220	1150	
"	"	"	Obrist Carl Pfyffer	Hornmattli	713		Gute Behausung von Holz	920	690		690	
"	"	"	Xaver Hindermann	Vordern Rindmatt	714		Behausung von Holz, schlecht	500	370	370		
"	"	"	d°	Hindern Rindmatt	"	a.	Schlechte Behausung von Holz	460	340.	340	710	
"	"	"	Niklaus Meyer	Rindmatt	715		Gute Behausung von Mauer und Holz	2000	1500		1500	
"	"	"	Christof Küttimann	Rindmatt	716		Gutes Behausplatz von Holz	460	340.		340	
							Für das Latt				~~8590~~ 8230	

Staatsarchiv Luzern A 1143/1

Brand-Assekuranz-Tabelle der Gemeinde Luzern im Gerichtskreise Luzern und Amt Luzern

Datum der Einschreibung. Jahr	Monat.	Tag	Namen und Geschlecht des Eigenthümmers.	Benennung des Orts, Hofes oder Gebäudes.	Nummero des Hauses.		Benennung und Beschreibung der Gebäude.	Gutächtliche Schatzung der Beamten nach dem wahren Werthe. Fr.	Schatzung des Eigenthümmers. Fr.	Von der Regierung festgesetzte Schatzung. Fr.	Zusammenzug der Gebäude-Schatzung eines jeden Eigenthümmers, so wie der ganzen Gemeinde. Fr.	Bemerkungen.
1811	August.	27	Stadtgemeinde	Hergottswald	718	714	Gemeindsgebäude ꝛc. ꝛc. beym Gemeinde-Gebäuden f° 526 beygetragen				13540	
"	"	"	do.	Mühlau	719	---	Haus, in Obgemeins: do. do. f° 4. beygetragen				2680	
"	"	"	Heinrich Waldis	Mühlau	720	---	gemeindend Haus sammt Hofst. in Obermühlau, mittelmäßig	1450	1040	1080		
"	"	"	do.	do.	---	a.	Heuen Obermühlau von Holz; sammt Hofst	1420	1360	1360	2440	
"	"	"	Stadtspital	Hirschgarten	721	722	Gem: Haus ꝛc. ꝛc: beym Gemeinde-Gebäuden f° 3. beygetragen				6770	
"	"	"	Franz Krugli	Mühlenhof	729	---	gemeindend, gutes Haus	1300	970	970		
"	"	"	do.	do.	---	a.	Oehmen sammt Obermühlau; mittelmäßig	700	520	520	1490	
"	"	"	Joseph Brunschweiler	Kriens	724	---	gemeindend gutes Haus, sammt Hofst. in Obermühlau	1400	1050	1050		
"	"	"	do.	do.		a	gemeindes Oehmen, baufol	920	690	690		
"	"	"	do.	do.		b.	Neu gebautes Küchgmehs	460	290	290		
"	"	"	do.	Hüsli	725	---	Haus von Holz mit Ofenloch-Dach; ziemlich schlecht	500	370	370		
"	"	"	do.	jetzt Bruschweiler	---	a.	Oehmen von Holz; mittelmäßig	1000	500	500		
"	"	"	do.	Obergrund	726	---	Haus in Oehmen an einander gebaut; ziemlich schlecht	580	430	430		
"	"	"	Rudolf Zimmermann do.	Rosenbodem	---	a	Brunnhütten, in Stall, mittelmäßig	320	240	240		
"	"	"	Joh. Conr. Schlumpf do.	Kirchstutz-Hüsli	---	b	Hütten, Oehmen, und Stall, ziemlich schlecht	440	330	330	3840	
"	"	"	Carl Ludwig Pfyffer	Grundgrund	727	---	ziemlich schlechtes Haus von Holz	700	520	520		
							75 dto Latus			520	32760	

Staatsarchiv Luzern A 1143/1

Brand-Assekuranz-Tabelle der Gemeinde Luzern im Gerichtskreise Luzern und Amt Luzern.

Datum der Einschreibung. Jahr	Monat.	Tag	Namen und Geschlecht des Eigenthümmers.	Benennung des Orts, Hofes oder Gebäudes.	Nummero des Hauses.		Benennung und Beschreibung der Gebäude.	Gutächtliche Schatzung der Beamten nach dem wahren Werthe. Fr.	Schatzung des Eigenthümmers. Fr.	Von der Regierung festgesetzte Schatzung. Fr.	Zusammenzug der Gebäude-Schatzung eines jeden Eigenthümmers, so wie der ganzen Gemeinde. Fr.	Bemerkungen.
									Stamp.	520		
1811.	August	27.	Carl Ludwig Pfyffer	Neumatt	727.	a	Baumanpflanzung, Behausung, Scheune, & Hofraithstatt mittelmäßig	460	340	340		
"	"	"	d°	d°	"	b	gute Kastanien dann Holz	300	220	220	1080	
"	"	"	Adelichen Gerichts Büri	Hauptmessung	724	"	gutes Land dann Baum, Land Hofraithstatt	920	690	690		
"	"	"	d°	d°	"	a	gutes Behausung dann Holz	900	670	670		
"	"	"	d°	d°	"	b.	Neuens Behausung dann Holz	220	170	170	1530	
"	"	"	Stadtgemeinden Lucern Spital	Rothstock	729	---	Land &c. beyahm Gemeinden-Gebäuden N° 5. hingehörig				770	
"	"	"	Cäsar Lavagnini	Büchsting	730	---	Land, Behausung, & Kastanien, zusammen, neues Haus	1600	1200	1200		
"	"	"	d°			a.	Behausung dann Holz; gut	160	120	120		
"	"	"	d°	Hasel.	731	---	Baumanpflanzung, & Kastanien &, gut dann Holz	800	600	600		
"	"	"	d°	"		a.	Behausung dann Holz, mittelmäßig	300	220	220		
"	"	"	d°	"		b.	Kastanien, Klein, aber gut	120	90	90		
"	"	"	d°	Eichenloch	732.	---	Land, & Behausung, Land Hofraithstatt, zusammen	500	370	370		
"	"	"	d°			a.	Kirschbäumli, neu dann Holz	210	150	150		
"	"	"	d°	Pfyffenwald	733	---	Baumanpflanzung, Behausung, & Hofraithstatt, mittelmäß.	560	420	420		
"	"	"	d°	d°	"	a.	Baumbehausung, neu gebaut	500	370	370	3540	
"	"	"	Johann Ruoginn	Hirtboden	734	---	Baumanpflanzung, Behausung, Behausung, & Hofraithstatt, mittelmäß.	120	210		210	
							76 Brd Land:				7150	
							Total-Summe des ganzen Gerichtskreises				~~6700~~ ~~28870~~ 2,819 610	
										verschiedene	169 570	
											2,988 480	

Staatsarchiv Luzern A 1143/1

Brand-Assekuranz-Tabelle der Gemeinde im Gerichtskreise und Amt

Datum der Einschreibung. Jahr	Monat.	Tag	Namen und Geschlecht des Eigenthümmers.	Benennung des Orts, Hofes oder Gebäudes.	Nummero des Hauses.	Benennung und Beschreibung der Gebäude.	Von der Regierung festgesezte Schatzung. Fr.	Zusammenzug der Gebäude-Schatzung eines jeden Eigenthümmers, so wie der ganzen Gemeinde. Fr.	Bemerkungen.

Staatsarchiv Luzern A 1143/1

Brand-Assekuranz-Tabelle der Gemeinde im Gerichtskreise und Amt

Datum der Einschreibung.			Namen und Geschlecht des Eigenthümmers.	Benennung des Orts, Hofes oder Gebäudes.	Nummero des Hauses.	Benennung und Beschreibung der Gebäude.	Von der Regierung festgesetzte Schatzung.	Zusammenzug der Gebäude-Schatzung eines jeden Eigenthümmers, so wie der ganzen Gemeinde.	Bemerkungen.
Jahr	Monat.	Tag					Fr.	Fr.	

Staatsarchiv Luzern A 1143/1

Brand-Assekuranz-Tabelle der Gemeinde im Gerichtskreise und Amt

Datum der Einschreibung. Jahr	Monat.	Tag	Namen und Geschlecht des Eigenthümmers.	Benennung des Orts, Hofes oder Gebäudes.	Nummero des Hauses.	Benennung und Beschreibung der Gebäude.	Von der Regierung festgesetzte Schatzung. Fr.	Zusammenzug der Gebäude-Schatzung eines jeden Eigenthümmers, so wie der ganzen Gemeinde. Fr.	Bemerkungen.

Staatsarchiv Luzern A 1143/1

Brand-Assekuranz-Tabelle der Gemeinde im Gerichtskreise und Amt

Datum der Einschreibung. Jahr.	Monat.	Tag	Namen und Geschlecht des Eigenthümmers.	Benennung des Orts, Hofes oder Gebäudes.	Nummero des Hauses.	Benennung und Beschreibung der Gebäude.	Von der Regierung festgesezte Schatzung. Fr.	Zusammenzug der Gebäude-Schatzung eines jeden Eigenthümmers, so wie der ganzen Gemeinde. Fr.	Bemerkungen.

Staatsarchiv Luzern A 1143/1

Brand-Assekuranz-Tabelle der Gemeinde im Gerichtskreise und Amt

Datum der Einschreibung.			Namen und Geschlecht des Eigenthümmers.	Benennung des Orts, Hofes oder Gebäudes.	Nummero des Hauses.	Benennung und Beschreibung der Gebäude.	Von der Regierung festgesetzte Schatzung.	Zusammenzug der Gebäude-Schatzung eines jeden Eigenthümmers, so wie der ganzen Gemeinde.	Bemerkungen.
Jahr	Monat.	Tag					Fr.	Fr.	

Staatsarchiv Luzern A 1143/1

Brand-Assekuranz-Tabelle der Gemeinde im Gerichtskreise und Amt

Datum der Einschreibung. Jahr	Monat.	Tag	Namen und Geschlecht des Eigenthümmers.	Benennung des Orts, Hofes oder Gebäudes.	Nummero des Hauses.	Benennung und Beschreibung der Gebäude.	Von der Regierung festgesetzte Schatzung. Fr.	Zusammenzug der Gebäude-Schatzung eines jeden Eigenthümmers, so wie der ganzen Gemeinde. Fr.	Bemerkungen.

Staatsarchiv Luzern A 1143/1

Brand-Assekuranz-Tabelle der Gemeinde im Gerichtskreise und Amt

Datum der Einschreibung. Jahr	Monat.	Tag	Namen und Geschlecht des Eigenthümmers.	Benennung des Orts, Hofes oder Gebäudes.	Nummero des Hauses.	Benennung und Beschreibung der Gebäude.	Von der Regierung festgesezte Schatzung. Fr.	Zusammenzug der Gebäude-Schatzung eines jeden Eigenthümmers, so wie der ganzen Gemeinde. Fr.	Bemerkungen.

Staatsarchiv Luzern A 1143/1

Brand-Assekuranz-Tabelle der Gemeinde im Gerichtskreise und Amt

Datum der Einschreibung.			Namen und Geschlecht des Eigenthümmers.	Benennung des Orts, Hofes oder Gebäudes.	Nummero des Hauses.	Benennung und Beschreibung der Gebäude.	Von der Regierung festgesetzte Schatzung.	Zusammenzug der Gebäude-Schatzung eines jeden Eigenthümmers, so wie der ganzen Gemeinde.	Bemerkungen.
Jahr	Monat.	Tag					Fr.	Fr.	

Staatsarchiv Luzern A 1143/1

Staatsarchiv Luzern A 1143/1

Staatsarchiv Luzern A 1143/1

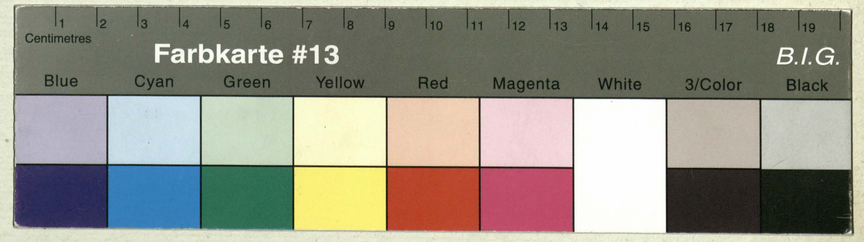

Staatsarchiv Luzern A 1143/1

Staatsarchiv Luzern A 1143/1